



Kubota

Stand 1-1/04.08.2022



+15,1 % Preiszuschlag!

Gültig für Produktpreise/Frachtkosten ab 01.09.2022
Details vorne auf der ersten Seite.

Einkaufspreise 2022 / 2023 Grünland

Futtererntetechnik, Rundballenpressen, Düngerstreuer und Mulcher

+15,1% Preiszuschlag!

Neue Preisliste 2022/2023 zum 01.09.2022

Die Kverneland Group arbeitet mit Hochdruck an einem neuen Online Preislistensystem, welches zukünftig auch eine Konfigurationfunktion für Sie als Vertriebspartner enthält. Da dieses neue System noch nicht mit allen benötigten Funktionalitäten zum 1. September ausgerollt werden kann, haben wir uns als Zwischenlösung für ein Update der ursprünglichen Preisliste 2021/2022 (vom 26.08.2021) entschieden.

Auf den Produktseiten **16 bis Seite 212** sind nicht mehr verfügbare oder geänderte Konfigurationen entsprechend optisch hervorgehoben. Produkte, die neu in die Preisliste aufgenommen wurden, finden Sie im Anhang ab **Seite 213**.

Bitte beachten Sie auch unsere neuen Garantiebedingungen für endverkaufte Maschinen ab dem 01.09.2022, die unter bestimmten Voraussetzungen eine Garantiezeit von 2 Jahren ab Lieferdatum an den Endkunden ermöglichen. Details zu den neuen Garantiebedingungen finden Sie ab **Seite 214** im Anhang.

Im letzten Jahr haben wir durch den unerwartet starken Anstieg von Einkaufspreisen für Komponenten, Energie und Transport mehrere unterjährige Preiszuschläge in Teilschritten vornehmen müssen. Gerade in den Bereichen Energie, Komponenten, Elektronikartikel und Mikrochips erfahren wir weitere Kostensteigerungen.

Die Kverneland Group kann die hohen Kostensteigerungen nicht komplett durch Rationalisierungen und Effizienzsteigerungen kompensieren. Daher müssen wir für die neue Preisliste einen Preiszuschlag in Höhe von 15,1 % auf alle Neuaufträge an Maschinen und Zubehörteilen vornehmen.

Somit gilt auf alle Maschinen- und Zubehörteilerpreise mit Wirkung zum 01.09.2022 ein Preiszuschlag in Höhe von 15,1 % auf die ursprüngliche Preisliste 2021/2022 vom 26.08.2021.

- Händlereinkaufspreise: Bitte addieren Sie auf sämtliche Artikelpreise und anteilige Frachtkosten 15,1 %
- Ausnahmen: Die Preise für Softwarelizenzen (**S. 28**) und Ersteinsätze bleiben weiterhin gültig. Für einige Mähwerke mit Aufbereiter gilt mit Wirkung vom 01.09.2022 ein Preiszuschlag in Höhe von bis zu 24,5 % (**S.70-73, S.82-85**).

Kverneland Group Deutschland GmbH

Coesterweg 25, 59494 Soest

Telefon: +49 2921 3699-0

Fax: +49 2921 3699-408

E-Mail: info.de@kvernelandgroup.com

Preise/Technische Daten

- Alle Lieferungen erfolgen auf Basis der gültigen Liefer- und Zahlungsbedingungen.
- Berechnet werden die am Tage der Lieferung gültigen Preise.
- Die Preise gelten für Lieferungen von Maschinen und angebauten bzw. lose mitgelieferten Zusatzausrüstungen.
- Technische Daten sind unverbindlich.

Achtung

- Bei in Kisten oder Verschlüssen verpackten Maschinen fallen zusätzliche Montage/Übergabekosten an.
- Diese Zusatzkosten sind bei der Kalkulation und Angebotsangabe zu berücksichtigen.
- Richtwerte der Montagekosten finden Sie unter dem jeweiligen Typ aufgeführt.

Hinweise

1. Alle Preisangaben sind in Euro, netto und ohne Mehrwertsteuer.
2. Irrtümer oder Druckfehler bleiben vorbehalten.
3. Zu den Preisen von Maschinen und Geräten kommen jeweils hinzu:
 - eine Frachtkostenpauschale
 - eventuell ein Pauschalsatz für die Komplettmontage
 - eventuell Kosten für die Einweisung durch FachpersonalFür die einzelnen Maschinen und Geräte entnehmen Sie diese Kosten bitte aus den entsprechenden Tabellen.
4. Für Österreich gelten die nationalen österreichischen Gesetze und Verordnungen sowie alle sonstige nationale Vorschriften.

Digitale Preisliste

Die Preisliste ist für die digitale Nutzung optimiert und durch zusätzliche Informationen ergänzt. Sie können durch diverse Verlinkungen zu Detailinformationen, Videos und externen Webseiten Ihre Kunden noch gezielter und schneller beraten. In einem kurzen Video demonstrieren wir Ihnen die komfortablen Navigationsmöglichkeiten und geben Tipps, die Ihnen die Arbeit mit unseren digitalen Preislisten erheblich erleichtern:



**Video: Digitale und interaktive
Preislisten - Einführung**

INHALTSVERZEICHNIS

ALLGEMEIN	2
Ihre Ansprechpartner im Innendienst, Außendienst, Kundendienst	2
Hinweise zur Preisliste und zur Feldprobe	6
Kombination von Traktor und Anbaugeräten	8
Vorschriften für landwirtschaftliche Maschinen	9
Allgemeine Geschäftsbedingungen	10
ELEKTRONISCHE LÖSUNGEN	16
Düngerstreuer	30
Pendelstreuer VS	30
Zweischeibenstreuer DS	38
Mähwerke	52
Scheibenmähwerke DM + DMC	54
Zettwender	88
Kreiselzettwender TE	92
Schwader	104
Schwader RA	108
Rundballenpressen	132
Rundballenpressen BF + BV	136
Rundballenpressen BV5200 PLUS	146
Rundballenpressen FLEXIWRAP	150
Wickeltechnik	158
Rundballenwickler WR	160
Ballenhäcksler	176
Ballenhäcksler BC	180
Mulcher	188
Mulcher SE	190

IHRE ANSPRECHPARTNER IM INNENDIENST

ALLGEMEIN

Zentrale

Tel: +49 2921 3699-0
Fax: +49 2921 3699-408

Geschäfts- und Vertriebsleitung

Fax: +49 2921 3699-408

Niels Veltmann

Geschäftsleitung
Tel: +49 2921 3699-500
Mobil: +49 160 7599915
niels.veltman@kvernelandgroup.com

Dr. Bernd Nissen

Vertriebsleitung Nord
Tel: +49 2921 3699-506
Mobil: +49 170 4701485
bernd.nissen@kvernelandgroup.com

Karl Mayböck

Vertriebsleitung Süd
Mobil: +43 664 2161991
karl.mayboeck@kvernelandgroup.com

Zentrale

Fax: +49 2921 3699-408

Michaela Foschepoth

Tel: +49 2921 3699-0
michaela.foschepoth@kvernelandgroup.com

Vertriebsinnendienst

Fax: +49 2921 3699-408

Nadine Schauer

Leitung, Prokuristin
Tel: +49 2921 3699-401
nadine.schauer@kvernelandgroup.com

Rebecca Kolk

Elektronik
Tel: +49 2921 3699-546
rebecca.kolk@kvernelandgroup.com

Julia Schulte

Futtererntetechnik, Mulcher
Tel: +49 2921 3699-400
julia.schulte@kvernelandgroup.com

Antonio Villani

Futtererntetechnik, Düngetechnik
Tel: +49 2921 3699-406
antonio.villani@kvernelandgroup.com

Buchhaltung/Controlling

Fax: +49 2921 3699-409

Ines Wagner

Leitung, Prokuristin, Business Controller
Tel: +49 2921 3699-551
ines.wagner@kvernelandgroup.com

Dennis Gritzan

Tel: +49 2921 3699-543
dennis.gritzan@kvernelandgroup.com

Jeanette Linnenberg

Debitorenbuchhaltung
Montag-Freitag von 08:00 bis 12:00 Uhr
Tel: +49 2921 3699-536
jeanette.linnenberg@kvernelandgroup.com

Olaf Diercks

Debitorenbuchhaltung
Tel: +49 2921 3699-533
olaf.diercks@kvernelandgroup.com

Susanne Gröne

Debitorenbuchhaltung
Tel: +49 2921 3699-353
susanne.groene@kvernelandgroup.com

Anne Meinert

Debitorenbuchhaltung
Tel: +49 2921 3699-432
anne.meinert@kvernelandgroup.com

Produktmanagement

Fax: +49 2921 3699-408

Carsten Hühne

Düngerstreuer, ISOBUS
Mobil: +49 171 9906153
carsten.huehne@kvernelandgroup.com

Christian Wilk

Futtererntechnik, Mulcher
Mobil: +49 171 2049817
christian.wilk@kvernelandgroup.com

Ersatzteilvertrieb

Fax: +49 2921 3699-488

Herbert Kirchhoff

Leitung, Spezialist für Bodenbearbeitung, Sätechnik
Tel: +49 2921 3699-480
Mobil: +49 175 2663393
herbert.kirchhoff@kvernelandgroup.com

Ismail Kamer

Spezialist für Futtererntechnik, Düngetechnik
Tel: +49 2921 3699-484
ismail.kamer@kvernelandgroup.com

Walter Göttler

Spezialist für Pflanzenschutztechnik, Futtererntechnik
Tel: +49 2921 3699-485
walter.goettler@kvernelandgroup.com

Andreas Weskamm

Spezialist für Bodenbearbeitung, Sätechnik
Tel: +49 2921 3699-481
andreas.weskamm@kvernelandgroup.com

Ernte- und Wochenendnotdienst

Die aktuellen Notdienstnummern für Ersatzteil- und Kundendienstfragen können Sie unserem Anrufbeantworter entnehmen **+49 2921 3699-0**

Unser Wochenendnotdienst für Ersatzteile steht Ihnen unter der Mobilnummer +49 162 1096400 am Wochenende und an Feiertagen jederzeit zur Verfügung. Sie erreichen unter dieser Nummer einen Mitarbeiter unseres Orderdesks, bei welchem Sie dringend benötigte Ersatzteile auch über das Wochenende bestellen können.

Folgende Versendungs- bzw. Abholmöglichkeiten stehen zur Verfügung:

- Nachtversandmöglichkeiten am Wochenende und Feiertagen sind mit dem Ersatzteilnotdienst abzustimmen. Diese variieren je nach Saison und Einsatzbereitschaft des Nachtversands und müssen bis 12:00 Uhr vorliegen
- Sonderfahrten mit Direktzustellung sind 24/7 möglich. Die Versandkosten betragen 1,-€ pro gefahrenen Kilometer (einfache Fahrt)
- Abholungen sind im Notfall bei dringend benötigten Ersatzteilen ab unserem Zentrallager in Thionville möglich
- Abholungen bedürfen einer vorzeitigen Anmeldung unter +49 162 1096400 oder im Ersatzteillager in Soest. Klären Sie bitte zusätzlich im Vorfeld der Abholung die Lieferverfügbarkeiten mit unseren Mitarbeitern

Klären Sie bitte im Vorfeld der Abholungen die jeweiligen Möglichkeiten und Lieferverfügbarkeiten mit unseren Mitarbeitern.

Adresse Ersatzteillager:

Kverneland Group Metz SAS
17 Rue des Terres Rouges
57100 Thionville
France

IHRE ANSPRECHPARTNER GRÜNLAND ALLGEMEIN



01 Malte Meckelnburg

Mobil: 0171 9907282
malte.meckelnburg@kvernelandgroup.com

02 Nils Roloff

Mobil: +49 175 5834992
nils.roloff@kvernelandgroup.com

03 Matthias Eckhoff

Mobil: +49 171 3043513
matthias.eckhoff@kvernelandgroup.com

04 Bernd Stark

Mobil: +49 171 5225126
bernd.stark@kvernelandgroup.com

05 Christopher Clarysse

Mobil: +49 175 7268970
christopher.clarysse@kvernelandgroup.com

06 Frank Selle

Mobil: +49 171 3396375
frank.selle@kvernelandgroup.com

07 Christian Neff

Mobil: +49 171 9908366
christian.neff@kvernelandgroup.com

08 Joachim Fahr

Mobil: +49 171 7700581
joachim.fahr@kvernelandgroup.com

09 Rainer Weiß

Mobil: +49 170 4704344
rainer.weiss@kvernelandgroup.com

IHRE ANSPRECHPARTNER IM KUNDENDIENST

ALLGEMEIN



Kundendienst

Notdienst Grünland
+49 2921-3699-503

Fax: +49 2921 3699-439

Christian Schmidt

Leitung Futtererntetechnik
Mobil: +49 170 7735980
christian.schmidt@kvernelandgroup.com

Thomas Brüggelambert

Leitung Ackerbautechnik
Mobil: +49 175 1149251
thomas.brueggelambert@kvernelandgroup.com

Kundendienst Innendienst

Lisa Marie Peck

Gewährleistungs-/Garantieabwicklung
Tel: +49 2921 3699-513
lisa-marie.peck@kvernelandgroup.com

Andrea Hoppe

Maschinenregistrierung, TSI-Abwicklung
Tel: +49 2921 3699-433
andrea.hoppe@kvernelandgroup.com

Klemens Hagedorn

Mulcher, Futtererntetechnik
Tel: +49 2921 3699-431
klemens.hagedorn@kvernelandgroup.com

Jochen Zeller

Pflanzenschutztechnik, Düngerstreuer, Elektronik
Tel: +49 2921 3699-518
jochen.zeller@kvernelandgroup.com

Kundendienst Außendienst

01 Martin Schwandt

Mobil: +49 170 6324871
martin.schwandt@kvernelandgroup.com

02 Frank Beyer

Mobil: +49 170 6317744
frank.beyer@kvernelandgroup.com

03 Sebastian Brunklaus

Mobil: +49 160 90176691
sebastian.brunklaus@kvernelandgroup.com

04 Christian Horzetzky

Mobil: +49 160 97812876
christian.horzetzky@kvernelandgroup.com

05 Andreas Cremer

Mobil: +49 171 6893582
andreas.cremer@kvernelandgroup.com

06 Stephan Langwald

Mobil: +49 162 2391117
stephan.langwald@kvernelandgroup.com

07 Rolf Wirth

Mobil: +49 171 3087391
rolf.wirth@kvernelandgroup.com

08 Matthias Knösel

Mobil: +49 160 3479233
matthias.knoesel@kvernelandgroup.com

09 Peter Franke

Mobil: +49 175 4377642
peter.franke@kvernelandgroup.com

10 Richard Bürkl

Mobil: +49 151 61855388
richard.buerkl@kvernelandgroup.com

HINWEISE ZUR PREISLISTE UND ZUR FELDPROBE

ALLGEMEIN

Mit erscheinen dieser Preisliste werden alle bisherigen Preise ungültig.

Preise

Die Preise sind unverbindliche Verbraucherpreisempfehlungen. Preis- und Konstruktionsänderungen bleiben vorbehalten. Alle Preise verstehen sich ab Lager. Montagekosten sind in allen Preisen grundsätzlich nicht enthalten. Im Allgemeinen werden Montagen gegen Berechnung der anfallenden Monteurstunden und des Aufwands vom Vertrieb ausgeführt, sofern der Endabnehmer die Montage nicht selbst durchführt. In besonderen Fällen können Werksmonteure angefordert werden. Die dabei anfallenden Reise-, Auslösungs-, Lohn- und Übernachtungskosten werden zusätzlich in Rechnung gestellt (siehe Seite 10).

Auftragsänderungen und -stornierungen

Änderungen zu einem Maschinenauftrag sind nur bis 6 Wochen vor bestätigtem Lieferdatum möglich (Düngerstreuer bis 2 Wochen vor bestätigtem Lieferdatum). Eine Änderung des Maschinenauftrags kann zu Verschiebungen des Lieferdatums sowie zu Preis- und Rabattänderungen führen.

Aufträge zu Maschinen, die ein „EU-Type Approval“ bekommen, können auf Grund der festen „VIN code“ Registrierung nicht mehr geändert werden.

Die Stornierung von Aufträgen ist nur bis zu 2 Monate vor bestätigtem Lieferdatum möglich. Sofern einer Stornierung zugestimmt wird, die später als 2 Monate vor bestätigtem Lieferdatum eingeht, können Stornierungsgebühren von bis zu 10% des Auftragswertes erhoben werden.

Sonderkonfigurationen (außerhalb der Preisliste)

Sondermaschinen/-konfigurationen, welche nicht in der Preisliste aufgeführt sind, müssen zu nächst im Werk angefragt und zur Produktion genehmigt werden. Für die Produktion von Sondermaschinen/-konfigurationen können gesonderte Kosten anfallen, welche dem Besteller in Rechnung gestellt werden. Eine Stornierung bzw. spätere Rücknahme von Sondermaschinen ist ausgeschlossen!

Nachbestellungen von Zubehör werden gemäß Preisliste abgewickelt, es gelten die gleichen Bedingungen wie für Maschinenbestellungen. Für kurzfristige Expresslieferungen können zusätzliche Transportkosten anfallen, die vom Besteller zu tragen sind.

Werksmonteure

Der Ersteintritt sowie Folgeeinsätze durch Werksmonteure sind kostenpflichtig.

Lieferung

Die Lieferung erfolgt aufgrund unserer Verkaufs- und Lieferbedingungen (siehe Allgemeines). Soweit die Einkaufsbedingungen des Bestellers bei Auftragserteilung von unseren Lieferbedingungen abweichen, gelten unsere Bedingungen, selbst wenn der Besteller ausdrücklich auf seine Bedingungen hingewiesen hat.

Feldprobe

Feldprobelieferungen bedürfen unserer Genehmigung. Es gelten hierbei unsere Feldprobebedingungen. Rücksendungen bedürfen unserer Genehmigung. Bei Gutschriftserteilung behalten wir 10% Wiedereinlagerungskosten ein, evtl. Aufarbeitungskosten werden ebenfalls in Abzug gebracht. Sonderanfertigungen, die nicht in der Preisliste aufgeführt sind, sind von Rücknahmen ausgeschlossen.

Voraussetzung für die Gewährung eines Feldprobeeinsatzes ist der Abschluss eines rechtskräftigen Kaufvertrages. Die Bedingungen zur Feldprobe gelten als vereinbart, wenn die Lieferung zur Feldprobe von uns bestätigt ist. Sondermaschinen sind ausdrücklich von einer Feldprobe ausgeschlossen.

Transport

Die Anlieferung der Geräte erfolgt auf Kosten und Gefahr des Empfängers.

Erprobung

Die Geräte müssen innerhalb von 14 Tagen (in der Einsatzzeit) nach ihrem Empfang erprobt werden, wenn nicht ein anderer Zeitpunkt mit unserem Büro vereinbart worden ist. Die Erprobung darf nicht länger als einen Tag dauern. Wir sind berechtigt, den Probeeinsatz durch einen Beauftragten durchführen oder überwachen zu lassen.

Übernahme

Der Empfänger übernimmt das Gerät bei einwandfreier Funktion. Ein Gerät gilt als übernommen, wenn es länger als vier Stunden im Einsatz ist. Der Empfänger ist berechtigt, die Geräte zurückzugeben, wenn er den Nachweis erbringt, dass diese beim Einsatz keine einwandfreie Arbeit geleistet haben. In diesem Fall ist das Gerät unverzüglich, in gereinigtem Zustand, frachtfrei und auf Gefahr des Bestellers an uns oder an eine von uns angegebene Anschrift zurückzusenden. Erforderliche Auffrischungskosten gehen zu unseren Lasten, wenn die Abnutzung auf die Erprobungsdauer zurückzuführen ist.

Wird die Erprobung ohne Anwesenheit eines Beauftragten oder ohne vorherige Absprache durchgeführt, so gilt das Gerät als übernommen.

Wird das Gerät nicht spätestens eine Woche nach erfolgtem Probeeinsatz zurückgesendet, so gilt es ebenfalls als gekauft und wird in Rechnung gestellt.

Sofern das Gerät einwandfrei gearbeitet hat, so gilt zwischen dem Empfänger und uns ein Liefervertrag nach Maßgabe unserer derzeit gültigen Liefer- und Zahlungsbedingungen. Die in diesen Bedingungen enthaltene Gewährleistungsfrist beginnt mit dem Tag, an dem die Erprobung stattgefunden hat.

Das Gerät muss unmittelbar nach Übergabe an den Endkunden im Online Gewährleistungssystem durch den Händler als „Übergeben“ gemeldet und die Gerätekarte aktiviert werden. Wird eine Registrierung des Gerätes nach Übergabe unterlassen, hat dies eine Einschränkung der Gewährleistung zur Folge.

Ersteinsatz

Für eine langfristige Kundenzufriedenheit ist der professionelle Ersteinsatz von zentraler Bedeutung. Nur gut geschult kann der Kunde das Potential seines Gerätes optimal nutzen und wirtschaftlich arbeiten.

Die Ausführung des Ersteinsatzes erfolgt grundsätzlich durch das Personal des Händlers. Sofern mit der Bestellung des Gerätes ein Ersteinsatz vom Händler bei Kverneland bestellt worden ist, so unterstützt unser Kundendienst den Händler beim Ersteinsatz. Der Ersteinsatz kann jedoch ausschließlich nach Terminmöglichkeiten unserer Kundendienst Mitarbeiter erfolgen. Die Mitarbeit Ihres Werkstattpersonals ist weiterhin zwingend erforderlich.

Bitte beachten Sie, dass nur wenn die Vorarbeit durchgeführt wurde, ein professioneller Ersteinsatz für unseren gemeinsamen Kunden erfolgen kann.

Vorbereitung des Ersteinsatzes durch den Kubota Händler

- Alle bestellten Maschinen- und Verkaufsoptionen wurden ordnungsgemäß anhand der Montageanleitung montiert und einer Funktionsprüfung unterzogen. Das Gerät wurde an den Schlepper angepasst. Die Stromversorgung für Bedienterminals/ Maschine wurde verlegt und ist einsatzbereit – bitte beachten Sie bei ISOBUS-Geräten den Anschluss an der Batterie.
- Hydraulische Rücklaufleitungen sind angepasst.
- Die Betriebsanleitung sowie die Übergabeerklärung sind vorbereitet und können dem Kunden übergeben werden. Die Übergabeerklärung wird direkt nach Unterschrift des Endkunden in das Gewährleistungssystem übertragen.
- Über den Ersteinsatz hinausgehende Montageleistungen oder sonstige Leistungen werden separat in Rechnung gestellt. Sonstige Leistungen werden mit 70 € Stundensatz zzgl. Anfahrtkosten in Rechnung gestellt.

KOMBINATION VON TRAKTOR UND ANBAUGERÄTEN

ALLGEMEIN



Der Anbau von Geräten im Front- und Heck-Dreipunktgestänge darf nicht zu einer Überschreitung des zulässigen Gesamtgewichtes, der zulässigen Achslasten und der Reifentragfähigkeit des Traktors führen. Die Vorderachse des Traktors muss immer mit mindestens 20 % des Leergewichtes des Traktors belastet sein. Überzeugen Sie sich vor dem Gerätekauf, dass diese Voraussetzungen erfüllt sind, indem Sie die folgenden Berechnungen durchführen oder die Traktor-Geräte-Kombinationen wiegen.

Ermittlung des Gesamtgewichtes, der Achslasten und der Reifentragfähigkeit sowie der erforderlichen Mindestballastierung

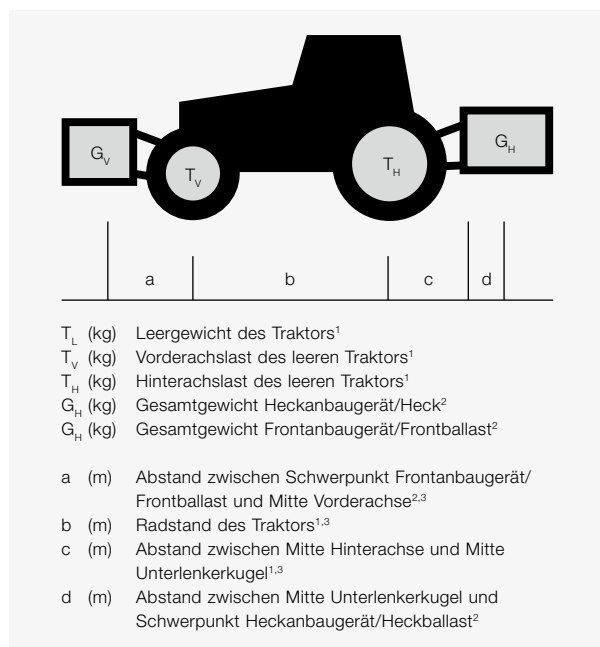

1: Siehe Betriebsanleitung Traktor, 2: Siehe Preisliste/Betriebsanleitung des Gerätes, 3: Abmessen

	Tatsächlicher Wert lt. Berechnung	Zulässiger Wert lt. Betriebsanleitung	Doppelte zulässige Reifentragfähigkeit
Mindestballastierung Front / Heck	/ kg ≤	-	≤ -
Gesamtgewicht	kg ≤	kg	≤ -
Vorderachslast	kg ≤	kg	≤ kg
Hinterachslast	kg ≤	kg	≤ kg

Die Mindestballastierung muss als Anbaugerät oder Ballastgewicht am Traktor angebracht werden!

Heckenbaugerät bzw. Front-Heckkombination

1. Berechnungen der Mindestballastierung Front G_{v min}

$$G_{v \min} = \frac{G_h \cdot (c + d) - T_v \cdot b + 0,2 \cdot T_L \cdot b}{a + b}$$

Tragen Sie die berechnete Mindestballastierung, die in der Front des Traktors benötigt wird, in die Tabelle ein.

Frontanbaugerät

2. Berechnung der Mindestballastierung Heck G_{h min}

$$G_{h \min} = \frac{G_v \cdot a - T_h \cdot b + 0,45 \cdot T_L \cdot b}{b + c + d}$$

Tragen Sie die berechnete Mindestballastierung, die im Heck des Traktors benötigt wird, in die Tabelle ein.

3. Berechnung der tatsächlichen Vorderachslast T_{v tat}

Wird mit dem Frontanbaugerät (G_v) die erforderliche Mindestballastierung Front (G_{v min}) nicht erreicht, muss das Gewicht des Frontanbaugerätes auf das Gewicht der Mindestballastierung Front erhöht werden!

$$G_{v \text{ tat}} = \frac{G_v \cdot (a + b) + T_v \cdot b - G_h \cdot (c + d)}{b}$$

Tragen Sie die berechnete, tatsächliche und die in der Betriebsanleitung des Traktors angegebene, zulässige Vorderachslast in die Tabelle ein.

4. Berechnung des tatsächlichen Gesamtgewichtes G_{tat}

Wird mit dem Heckenbaugerät (G_h) die erforderliche Mindestballastierung Heck (G_{h min}) nicht erreicht, muss das Gewicht des Heckenbaugerätes auf das Gewicht der Mindestballastierung Heck erhöht werden!

$$G_{\text{tat}} = G_v + T_L + G_h$$

Tragen Sie die berechnete, tatsächliche und das in der Betriebsanleitung des Traktors angegebene, zulässige Gesamtgewicht in die Tabelle ein.

5. Berechnung der tatsächlichen Hinterachslast T_{h tat}

$$T_{h \text{ tat}} = G_{\text{tat}} - T_{v \text{ tat}}$$

Tragen Sie die berechnete, tatsächliche und die in der Betriebsanleitung des Traktors angegebene, zulässige Hinterachslast in die Tabelle ein.

6. Reifentragfähigkeit

Tragen Sie den doppelten Wert (zwei Reifen) der zulässigen Reifentragfähigkeit (siehe z.B. Unterlagen der Reifenhersteller) in die Tabelle ein.

VORSCHRIFTEN FÜR LANDWIRTSCHAFTLICHE MASCHINEN ALLGEMEIN

Sicherheitshinweise

Allgemeines

Grundsätzlich sind die gültigen nationalen Straßenverkehrsgesetze und Verordnungen zu beachten. Alle Angaben zur Sicherheit im Straßenverkehr beziehen sich auf die deutsche Straßenverkehrsordnung.

Angehängte Maschinen werden im Sinne der Fahrzeug-Zulassungsverordnung (FZV) als „land- oder forstwirtschaftliche Arbeitsgeräte“ eingestuft. Sie nehmen eine Sonderstellung unter den Anhängern ein, d.h. es gelten die Anforderungen der FZV für Anhänger mit einigen Ausnahmen bzw. Besonderheiten.

In den Fahrzeugpapieren werden diese als „SDAH Arbeitsgerät – Stroh- und Heupresse“ bezeichnet. Somit sind sie nach der FZV §3 unter den im Absatz 2h benannten Anhängern einzuordnen und zulassungsfrei!

Wichtiger Hinweis

Nach §31 StVZO und §23 StVO trägt der Führer und Halter des Fahrzeuges die Verantwortung für den Betrieb bei Verwendung von angebauten und angehängten Geräten. Alle Anbaugeräte, die seitlich mehr als 400 mm oder nach hinten mehr als 1000 mm über die Schlepperleuchten hinausreichen, müssen seitlich nach vorn und hinten bzw. nach hinten ständig mit Warntafeln 423 x 423 mm gemäß DIN 11030 oder Park-Warntafeln gekennzeichnet sein (§53b StVO).

Straßenverkehr

Die deutschen gesetzlichen Vorschriften für den Bau und die Ausrüstung von Straßenfahrzeugen verlangen in bestimmten Fällen eine Kenntlichmachung dieser Fahrzeuge und einzelner ihrer Teile. Dafür kommen unter anderem Warntafeln oder Folien in Betracht, die weiß-rote, je 100 mm breite, unter 45° verlaufende Schrägstreifen aufweisen.

Sicherheitsmaßnahmen

Im Bereich der Landmaschinen sind für die Fahrt auf der Straße in folgenden Fällen Sicherheitsmaßnahmen notwendig:

- Wenn ein Fahrzeug verkehrsgefährdende Teile aufweist und soweit sich das Herausragen dieser Teile über den Umriss der Fahrzeuge nicht vermeiden lässt, sind sie abzudecken. Ist dies mit vertretbarem Aufwand nicht möglich, so sind sie durch Tafeln oder Folien kenntlich zu machen.
- Wenn ein Anbaugerät nach hinten mehr als 1,00 m über die Schlussleuchten des Ackerschleppers hinausragt, ist das Ende eines solchen Anbaugerätes mit Tafeln, Folien oder roten Fahnen kenntlich zu machen. Bei Dunkelheit oder wenn die Witterung es erfordert, ist mindestens eine Schlussleuchte und Rückstrahler zur Kenntlichmachung erforderlich.
- Wenn die höchstzulässige (Transport-)Breite überschritten wird, ist folgendes zu beachten: Für Landmaschinen beträgt laut §32 Abs. 1 der StVZO die maximale Transportbreite 3,00 m. Eine größere Breite ist nur bei Vorliegen einer Ausnahmegenehmigung zulässig.
- Für die Beleuchtung der Anbaugeräte gilt allgemein: Die für ein Fahrzeug vorgeschriebenen Beleuchtungseinrichtungen

dürfen durch Anbaugeräte nicht verdeckt werden, andernfalls sind sie, wie auch das amtliche Kennzeichen, zu wiederholen. Ragen die Geräte seitlich mehr als 400 mm über die Begrenzungs- und Schlussleuchten des Schleppers hinaus, so sind sie zu wiederholen. Für nach hinten überstehende Geräte gelten die Regelungen unter Punkt 2.

- Für angehängte Bodenbearbeitungsgeräte gilt außerdem: Begrenzungsleuchten (nur wenn das Gerät seitlich mehr als 400 mm über Schlepperleuchte ragt), sowie Rückstrahler und Schlussleuchten müssen bei jeder Fahrt auf öffentlichen Straßen angebracht sein. Ab 1.1.1981 müssen lt. StVZO §51a seitlich wirkende gelbe Rückstrahler angebracht sein.

Betriebserlaubnis

Angehängte Arbeitsgeräte sind unabhängig von ihrer zulässigen Höchstgeschwindigkeit von der Zulassungspflicht (eigenes Kennzeichen) ausgenommen. Auf Wunsch können sie eine Zulassung erhalten. Angehängte Arbeitsgeräte mit einem zulässigen Gesamtgewicht über 3 Tonnen dürfen auf öffentlichen Straßen nur in Betrieb gesetzt werden, wenn eine Betriebserlaubnis erteilt worden ist.

Bremse

- a) Angehängte Arbeitsgeräte mit Einzelachse und mit einer zulässigen Achslast bis 3 Tonnen müssen keine Bremse haben. In diesem Fall darf die durch die Bauart bestimmte Höchstgeschwindigkeit des Gerätes max. 30 km/h sein und das Leergewicht des Traktors muss doppelt so hoch wie die Achslast des angehängten Gerätes sein.
- b) Sonderregelung: Ungefederte, angehängte Arbeitsgeräte mit einem Leergewicht bis 3 Tonnen brauchen unabhängig von ihrer zulässigen Höchstgeschwindigkeit keine eigene Bremse zu haben. In diesem Fall muss das Leergewicht des Traktors mindestens dem Leergewicht des angehängten Arbeitsgerätes entsprechen.
- c) In jedem Fall muss das Gespann aus Traktor und ungebremstem, angehängtem Arbeitsgerät mindestens die Bremsverzögerung erreichen, die für den Traktor vorgeschrieben ist.

Kennzeichnung

Angehängte Arbeitsgeräte müssen kein eigenes Kennzeichen haben. Wird jedoch das Kennzeichen des ziehenden Traktors verdeckt, muss an dem angehängten Arbeitsgerät ein Folgekennzeichen eines Traktors, der auf den Namen des Inhabers der Maschine zugelassen ist, angebracht sein. Angehängte Arbeitsgeräte müssen nicht mit einem Geschwindigkeitsschild ausgerüstet sein.

ALLGEMEINE GESCHÄFTSBEDINGUNGEN

ALLGEMEIN

1. Allgemeines und Geltungsbereich

a) Unsere nachstehenden allgemeinen Geschäfts- und Lieferbedingungen gelten für alle Verhandlungen, unsere Angebote und Verträge einschließlich Auskünfte und Beratungen sowie uns erteilten Aufträge und unsere Lieferungen und Leistungen ausschließlich. Andere Bedingungen – insbesondere entgegenstehende oder von unseren Geschäftsbedingungen abweichende Bedingungen des Vertragspartners – gelten nicht, es sei denn, wir haben der Geltung ausdrücklich schriftlich zugestimmt.

Die Bedingungen des Vertragspartners werden auch dann nicht Vertragsbestandteil, wenn wir nicht nochmals widersprechen und die vertraglich geschuldete Lieferung/Leistung vorbehaltlos erbracht wird.

Unsere allgemeinen Geschäfts- und Lieferbedingungen gelten nur gegenüber Unternehmen (§14 BGB), juristischen Personen des öffentlichen Rechts und öffentlich rechtlichem Sondervermögen.

b) Diese Allgemeinen Geschäfts- und Lieferbedingungen gelten auch für zukünftige Geschäftsbeziehungen mit dem Vertragspartner, auch wenn bei Vertragsabschluss nicht mehr ausdrücklich darauf verwiesen wird.

2. Preise und Angebote

a) Unsere Angebote sind freibleibend und werden erst mit unserer schriftlichen Auftragsbestätigung verbindlich. Zwischenverkauf bleibt vorbehalten.

b) Jeder Auftrag (Bestellung) bedarf zu seiner rechtsverbindlichen Annahme unserer schriftlichen Bestätigung. Das Vertragsverhältnis kommt erst zu Stande, wenn wir dem Vertragspartner eine Auftragsbestätigung übersenden. Erfolgt unsere Lieferung ohne vorherige Bestätigung, so kommt der Vertrag durch die Erbringung der Leistung zu Stande, wobei hinsichtlich der Vertragsbedingungen unsere Rechnung gleichzeitig als Auftragsbestätigung gilt.

c) Sofern nichts anderes vereinbart ist, gelten die Preise unserer jeweils gültigen Preislisten zzgl. der jeweils gültigen gesetzlichen Mehrwertsteuer. Auch die Preise in der Auftragsbestätigung sind Nettopreise zzgl. der jeweils gesetzlich gültigen Mehrwertsteuer.

d) Die Preise für Lieferungen gelten – sofern nicht ausdrücklich etwas anderes vereinbart ist – ab Werk, wobei der Vertragspartner alle Kosten und Gefahren, die mit dem Transport sowie der Verpackung der Ware von unserem Gelände verbunden sind, zu zahlen hat.

3. Zahlung

a) Sofern nichts anderes vereinbart, sind Zahlungen ohne Abzug sofort nach Erhalt der Rechnung fällig und auf unser angegebenes Konto frei unserer Zahlungsstelle zu leisten. Wir behalten uns vor, vom Vertragspartner Vorauskasse oder eine Anzahlung zu fordern.

Skontoabzüge sind nur dann zulässig, wenn diese gesondert

vereinbart werden und die Zahlung fristgerecht bei uns eingegangen ist. Als Zahlungseingang gilt der Tag, an dem der Betrag unserem Konto gutgeschrieben worden ist. Zahlt der Vertragspartner den Rechnungsbetrag nicht innerhalb der vereinbarten Frist, so gerät er auch ohne gesonderte Mahnung in Verzug. Im Falle des Zahlungsverzuges des Vertragspartners sind wir berechtigt, Verzugszinsen in gesetzlicher Höhe oder aber gegen Nachweis höhere Verzugszinsen geltend zu machen. Die Geltendmachung weitergehender Verzugschäden bleibt unberührt. Ein Zahlungsverzug berechtigt uns nach erfolgloser Fristsetzung zum Rücktritt vom Vertrag.

b) Für Zahlungen im SEPA-Lastschriftverfahren muss uns der Vertragspartner ein SEPA-Firmen-Mandat erteilen. Der Einzug der Lastschrift erfolgt mit Fälligkeit der Rechnung. Die Frist für die Vorabankündigung (PreNotification) wird auf 1 Tag verkürzt. Der Käufer sichert zu, für die Deckung des Kontos zu sorgen. Kosten, die aufgrund von Nichteinlösung oder Rückbuchung der Lastschrift entstehen, gehen zu Lasten des Käufers, solange die Nichteinlösung oder die Rückbuchung nicht durch uns verursacht wurde.

c) Aufrechnungs- und Zurückbehaltungsrechte stehen dem Vertragspartner nur dann zu, wenn seine Gegenansprüche rechtskräftig festgestellt, unbestritten oder von uns anerkannt sind.

d) Wird nach Abschluss des Vertrages erkennbar, dass unser Anspruch auf die vom Vertragspartner zu erbringende Gegenleistung wegen mangelnder Leistungsfähigkeit des Vertragspartners gefährdet wird, sind wir berechtigt, unsere Leistung solange zurückzuhalten, bis der Vertragspartner die Gegenleistung erbracht oder Sicherheit geleistet hat. Erbringt der Vertragspartner innerhalb einer Frist von einer Woche nach Aufforderung weder die vollständige Gegenleistung noch eine geeignete Sicherheit, sind wir berechtigt, vom Vertrag zurückzutreten.

§ 323 BGB findet entsprechende Anwendung. Unser Recht, unter den gesetzlichen Voraussetzungen Schadensersatz zu verlangen, bleibt unberührt.

4. Lieferung

a) Der Gefahrenübergang richtet sich nach den vereinbarten Incoterms (Internationale Handelsklauseln) gemäß Auftragsbestätigung.

b) Lieferfristen- und Termine sind nur dann verbindlich vereinbart, wenn sie von uns ausdrücklich als solche so bezeichnet worden sind. Die Lieferzeit ist eingehalten, wenn bis zu ihrem Ablauf der Liefergegenstand das Werk verlassen hat oder die Versandbereitschaft mitgeteilt ist.

c) Die Lieferfrist/Liefertermin verlängert sich bei Maßnahmen im Rahmen rechtmäßiger Arbeitskämpfe, insbesondere Streiks und Aussperrung sowie bei Eintritt unvorhergesehener Hindernisse, die außerhalb unseres Einflussbereiches und der unserer Erfüllungsgehilfen liegen, soweit solche Hindernisse nachweislich auf die Leistung des verkauften Gegenstandes von Einfluss sind.

Wird die Lieferzeit von uns nicht eingehalten, so ist der Ver-

tragspartner berechtigt und verpflichtet, uns schriftlich eine angemessene Nachfrist für die Lieferung zu setzen. Nach fruchtlosem Ablauf der Nachfrist kann der Vertragspartner vom Vertrag zurücktreten. In Fällen höherer Gewalt können beide Parteien erst nach Ablauf einer Frist von insgesamt zwei Monaten zurücktreten, es sei denn, diese Frist ist für eine der Parteien aus besonderem Grund unzumutbar. Eine Haftung unsererseits kommt aber nur im Falle fristgerechter Selbstlieferung in Betracht.

d) Schadensersatz statt der Leistung kann der Vertragspartner im Fall des Lieferverzuges unter den gesetzlichen Voraussetzungen verlangen. Außerdem setzt die Geltendmachung von Schadensersatz statt Leistung voraus, dass der Vertragspartner uns bei Setzung der gesetzlich erforderlichen Nachfrist darauf hinweist, dass er bei Ausbleiben der Lieferung/Leistung Schadensersatzansprüche geltend machen wird.

e) Für den Umfang der Lieferung ist unsere schriftliche Auftragsbestätigung maßgebend. Jegliche Nebenabreden und Änderungen bedürfen der schriftlichen Bestätigung. Änderungen am Liefergegenstand hinsichtlich Form- und Konstruktionsänderung bleiben uns vorbehalten sofern sie nicht eine grundlegende Änderung des Liefergegenstandes bedeuten und für den Besteller unzumutbar sind. Die Produkte werden entsprechend der technischen Spezifikation laut Bedienungsanleitung geliefert, so dass sicher gestellt werden kann, dass das Produkt fehlerfrei ist und die erforderlichen Eigenschaften für den vorgesehenen Zweck besitzt. Jegliche Um-, An- und Aufbauten, Änderungen an der Bereifung oder sonstige Eingriffe, die die Eigenschaften des Produktes verändern, und die beispielsweise aber nicht abschließend Auswirkungen auf das Fahrwerk, die Lastverteilung, die Verbindung zur Zugmaschine haben, können zu einem Wegfall der Betriebserlaubnis führen. Für Schäden an dem Produkt, die auf vorstehend genannte Veränderungen zurückzuführen sind, tragen wir keine Haftung. Die Beweislast liegt beim Besteller.

f) Sofern nichts anderes vereinbart ist, sind wir zu Teillieferungen berechtigt.

5. Abwicklung von Fehl- / Falsch- / Schadteilen

Gemäß den Gewährleistungsrichtlinien der Kverneland Group Deutschland GmbH unterliegen Neumaschinen bis zum Zeitpunkt der Übergabe an den Endkunden nicht der Gewährleistung im eigentlichen Sinn.

Reklamation von Fehl-, Falsch- oder Schadteilen:

- Unverzüglich nach Auslieferung und Feststellung
- Schriftlich inkl. unserem beigefügten Formular, Dokumentation auf den Frachtpapieren, Fotos, etc.
- Innerhalb einer Frist von 2 Tagen
- Reklamation über den Vertriebsinnendienst



[Formular herunterladen](#)

Maschinen, die im Frühbezug geliefert worden sind werden wie o.a. behandelt. Ausnahme sind eingeschweißte und verpackte Maschinen. Hier muss die Reklamation direkt nach Öffnung bzw. Feststellung erfolgen.

Fehlteile sind nicht in Form einer Ersatzteillieferung nachzubestellen und nicht über einen Gewährleistungsantrag einzureichen. Sollte dies dennoch ohne Absprache geschehen, behält sich die Kverneland Group Deutschland GmbH vor eine Kostenübernahme abzulehnen.

Vergütung eventuell anfallender Arbeitszeit:

- Nur nach Absprache mit dem Gebietsverkaufsleiter und Vertriebsinnendienst
- Vergütungssatz nach Kverneland Group Online-Gewährleistungssystem (PSS)
- Gutschrift oder Rechnungstellung erfolgt nach Absprache mit dem Vertriebsinnendienst

Sollte eine Dienstleistung an einer neuen, unverkauften Maschine notwendig sein, ist diese nur nach Rücksprache mit dem Gebietsverkaufsleiter und / oder Kundendienstberater und dessen Freigabe durchzuführen.

Bei Unklarheiten ist immer zuerst Rücksprache mit dem Vertriebsinnendienst zu halten.

Bitte Anhang S.214 beachten!

6. Gewährleistung

a) Der Vertragspartner hat den Liefergegenstand nach Eintreffen unverzüglich zu untersuchen und offensichtliche Mängel schriftlich zu rügen. Ist der Vertrag für beide Teile ein Handelsgeschäft, so gilt § 377 HGB mit der Maßgabe, dass erkennbare Mängel binnen 14 Tagen durch schriftliche Anzeige zu rügen sind; andernfalls ist die Geltendmachung des Gewährleistungsanspruches ausgeschlossen.

b) All diejenigen Teile sind unentgeltlich nach unserer Wahl nachzubessern oder mangelfrei zu ersetzen, die sich infolge eines vor dem Gefahrübergang liegenden Umstandes als mangelhaft herausstellen. Für Austausch der gesamten Kaufsache im Wege der Nacherfüllung haben wir für den zurückgenommenen Liefergegenstand gegen den Vertragspartner einen Anspruch auf uneingeschränkte Nutzungsschädigung. Die Nutzungsentschädigung richtet sich nach den durchschnittlichen Mietkosten für die Sache, die in dem Zeitraum der Nutzung angefallen wären.

c) Es wird keine Gewähr übernommen für Schäden, die aus nachfolgenden Gründen entstanden sind: ungeeignete oder unsachgemäße Verwendung, fehlerhafte Montage bzw. Inbetriebsetzung durch den Vertragspartner oder Dritte, versäumte Wartungsarbeiten, wenn die so üblich sind und/oder von uns empfohlen wurden, normale Abnutzung und Verschleiß – insbesondere von Verschleißteilen – fehlerhafte oder nachlässige Behandlung, ungeeignete Betriebsmittel.

d) Im Falle der Mängelbeseitigung ist uns vom Vertragspartner für die notwendigen Arbeiten eine angemessene Frist zu setzen.

e) Schlägt die Nacherfüllung und/oder Ersatzlieferung trotz

ALLGEMEINE GESCHÄFTSBEDINGUNGEN

ALLGEMEIN

mehrere Versuche fehl, kann der Vertragspartner vom Vertrag zurücktreten (Rücktritt) oder entsprechende Herabsetzung der Vergütung (Minderung) verlangen. Für die Nacherfüllung sind uns unter Berücksichtigung der betriebswirtschaftlichen Belastung für den Vertragspartner und der technischen Komplexität des Mangels in der Regel zwei Gelegenheiten innerhalb jeweils einer angemessenen Frist zu geben. Bei einer nur geringfügigen Vertragswidrigkeit, insbesondere nur bei geringfügigen Mängeln, steht dem Vertragspartner jedoch kein Rücktrittsrecht zu. Für diesen Fall kann der Vertragspartner nur die Herabsetzung der Vergütung verlangen.

f) Garantien im Rechtssinne werden nicht abgegeben.

g) Die Verjährungsfrist bei Mängelansprüchen beträgt 12 Monate, gerechnet ab Gefahrenübergang.

h) Beim Einsatz von Geräten in Kombination mit einem Verteilsystem von Gülle und Gärsubstrat gilt die Gewährleistungsfrist nicht für die Farbgebung der Geräte.

i) Die Abwicklung von Maschinenregistrierungen, Ersatzteil-, Gewährleistungs- und Kulanzanträgen erfolgt ausschließlich über das Online- Gewährleistungssystem Produkt Service System (PSS). Unsere detaillierte aktuelle Gewährleistungsrichtlinie senden wir Ihnen gern auf Anforderung zu.

7. Haftung

a) Kann der Liefergegenstand infolge eines von uns verschuldeten Umstandes – wie etwa eine nicht oder nicht fachgerechte Nacherfüllung oder die Verletzung sonstiger Vertragspflichten – nicht in dem vertraglich geschuldeten Umfang eingesetzt werden, so gilt hinsichtlich der Haftung Folgendes:

b) Für Schäden, die nicht am Liefergegenstand selbst entstanden sind, haften wir – aus welchen Rechtsgründen auch immer – nur:

- bei Vorsatz,
- bei grober Fahrlässigkeit des Inhabers/der Organe oder leitenden Angestellten,
- bei schuldhafter Verletzung vom Leben, Körper, Gesundheit,
- bei Mängeln, die arglistig verschwiegen wurden oder deren Abwesenheit wir garantiert haben,
- bei Mängeln des Liefergegenstandes, soweit nach Produkthaftungsgesetz für Personen oder Sachschäden an privat genutzten Gegenständen gehaftet wird,
- bei schuldhafter Verletzung wesentlicher Vertragspflichten
- haften wir auch bei grober Fahrlässigkeit nicht leitender Angestellter und bei leichter Fahrlässigkeit, im letzteren Fall begrenzt auf den Vertragstypischen, vernünftigerweise vorhersehbaren Schaden.

Weitere Ansprüche sind ausgeschlossen.

Soweit dem Vertragspartner nach der vorstehenden Regelung Schadenersatzansprüche zustehen, verjähren diese mit Ablauf der für die Sachmängelansprüche geltenden Verjährungsfristen, mithin in einem Jahr, gerechnet ab Gefahrübergang. Für Schadenersatzansprüche nach dem Produkthaftungsgesetz gelten die gesetzlichen Verjährungsvorschriften.

8. Eigentumsvorbehalt

a) Für sämtliche Geschäfte, die die Lieferung von Waren zum Gegenstand haben, gilt der nachfolgende Eigentumsvorbehalt.

b) Die gelieferte Ware bleibt bis zur Bezahlung der Vergütung und bis zur Tilgung aller aus der Geschäftsverbindung bereits bestehenden Forderungen und der im engen Zusammenhang mit der gelieferten Ware bestehenden Nebenforderungen (Verzugszinsen, Verzugsschaden etc.) als Vorbehaltsware unser Eigentum. Die Einstellung einzelner Forderungen in eine laufende Rechnung oder die Saldoziehung und deren Anerkennung heben den Eigentumsvorbehalt nicht auf. Bei Zahlungsverzug des Vertragspartners sind wir nach Rücktrittserklärung zur Rücknahme der Vorbehaltsware berechtigt und der Vertragspartner zur Herausgabe verpflichtet.

c) Wird Vorbehaltsware vom Vertragspartner zu einer neuen beweglichen Sache verarbeitet, so erfolgt die Verarbeitung für uns, ohne dass wir hieraus verpflichtet werden; die neue Sache wird unser Eigentum. Bei Verarbeitung zusammen mit nicht von uns gelieferter Ware erwerben wir Miteigentum an der neuen Sache nach dem Verhältnis des Wertes der Vorbehaltsware zu der anderen Ware zur Zeit der Verarbeitung. Wird Vorbehaltsware mit nicht von uns gelieferter Ware gemäß den §§ 947, 948 des Bürgerlichen Gesetzbuches verbunden, vermischt oder vermengt, so werden wir Miteigentümer entsprechend den gesetzlichen Bestimmungen. Erwirbt der Vertragspartner durch Verbindung, Vermischung oder Vermengung Alleineigentum, so überträgt er uns schon jetzt Miteigentum nach dem Verhältnis des Wertes der Vorbehaltsware zu der anderen Ware zur Zeit der Verbindung, Vermischung oder Vermengung. Der Vertragspartner hat in diesen Fällen die in unserem Eigentum oder Miteigentum stehende Sache, die ebenfalls als Vorbehaltsware im Sinne der nachfolgenden Bestimmungen gilt, unentgeltlich zu verwahren.

d) Wird Vorbehaltsware vom Vertragspartner, allein oder zusammen mit nicht von uns gelieferter Ware, veräußert, so tritt der Vertragspartner schon jetzt die aus der Weiterveräußerung entstehenden Forderungen in Höhe des Wertes der Vorbehaltsware mit allen Nebenrechten an uns ab. Wir nehmen die Abtretung an. Wenn die weiterveräußerte Vorbehaltsware in unserem Miteigentum steht, so erstreckt sich die Abtretung der Forderungen auf den Betrag, der unserem Anteilswert am Miteigentum entspricht.

e) Wird Vorbehaltsware vom Vertragspartner als wesentlicher Bestandteil in das Grundstück des Vertragspartners eingebaut, so tritt der Vertragspartner schon jetzt die aus der gewerbmäßigen Veräußerung des Grundstücks oder von Grundstücksrechten entstehenden Forderungen in Höhe des Wertes der Vorbehaltsware mit allen Nebenrechten ab. Wir nehmen die Abtretung an.

f) Der Vertragspartner ist zur Weiterveräußerung, zur Verwendung oder zum Einbau der Vorbehaltsware nur im üblichen, ordnungsgemäßen Geschäftsgang und nur mit der Maßgabe berechtigt, dass die im Voraus abgetretenen Forderungen tatsächlich auf uns übergehen. Zu anderen Verfügungen über die Vorbehaltsware,

insbesondere Verpfändung oder Sicherungsübereignung, ist der Vertragspartner nicht berechtigt.

g) Der Vertragspartner ist unter Vorbehalt des Widerrufs zur Einziehung abgetretener Forderungen ermächtigt. Wir werden von unserer eigenen Einziehungsbefugnis keinen Gebrauch machen, solange der Vertragspartner seinen Zahlungsverpflichtungen nachkommt. Auf Verlangen hat der Vertragspartner die Schuldner der abgetretenen Forderungen zu benennen und diesen die Abtretung anzuzeigen. Wir sind befugt, den Schuldner die Abtretung auch selbst anzuzeigen.

h) Über Zwangsvollstreckungsmaßnahmen Dritter in die Vorbehaltsware oder in die abgetretenen Forderungen hat uns der Vertragspartner unverzüglich unter Übergabe aller notwendigen Unterlagen zu unterrichten.

i) Mit Zahlungseinstellung oder mit Beantragung oder Eröffnung des Insolvenzverfahrens oder Durchführung eines außergerichtlichen Einigungsverfahrens mit den Gläubigern über die Schuldenbereinigung erlischt sowohl das Recht zur Weiterveräußerung, zur Verwendung oder zum Einbau der Vorbehaltsware, aber auch die Ermächtigung zum Einzug der abgetretenen Forderungen. Der Antrag auf Eröffnung eines Insolvenzverfahrens beim Vertragspartner berechtigt uns, vom Vertrag zurückzutreten und die sofortige Herausgabe des Liefergegenstands zu verlangen.

j) Übersteigt der Wert der eingeräumten Sicherheiten die zu sichernden Forderungen aus Liefergeschäften um mehr als 20 %, so kann der Vertragspartner bis zu dieser Grenze Rückübertragung oder Freigabe verlangen. Mit Tilgung aller unserer Forderungen gegen den Vertragspartner aus Liefergeschäften gehen das Eigentum an der Vorbehaltsware und die abgetretenen Forderungen auf den Vertragspartner über.

9. Softwarenutzung

Soweit der Lieferumfang Software enthalten ist, wird dem Vertragspartner ein nicht ausschließliches Recht eingeräumt, die gelieferte Software einschließlich ihrer Dokumentation zu nutzen. Sie wird zur Verwendung auf dem dafür bestimmten Liefergegenstand überlassen. Eine Nutzung der Software auf mehr als einem System ist ausdrücklich untersagt. Alle sonstigen Rechte an der Software und den Dokumentationen einschließlich der Kopien bleiben bei uns bzw. dem Softwarelieferanten. Die Vergabe von Unterlizenzen ist ausdrücklich untersagt. Bei Weiterverkauf des Liefergegenstands ist der Vertragspartner verpflichtet, die Softwarenutzung des Abnehmers gleichermaßen zu beschränken.

10. Konsignation

Soweit dem Besteller Maschinen einschließlich Ersatzteile, Zubehör oder sonstige Waren (im Folgenden: Maschinen) in Konsignation überlassen werden, lagert er sie bei sich oder Dritten getrennt von anderen Maschinen ein und kennzeichnet sie als Eigentum von Kverneland. Der Besteller trägt die Gefahr des zufälligen Untergangs und der zufälligen Beschädigung der Maschinen. Er versichert sie auf eigene Kosten für Kverneland als Versicherungsnehmer gemäß Ziffer 7. Ohne schriftliche Zusage der Versicherung von Konsignationsmaschinen

werden dem Besteller keine Maschinen in Konsignation überlassen.

Der Besteller gestattet während der Geschäftszeiten Kverneland Mitarbeitern jederzeit den Zutritt zu den Maschinen. Sollten Schäden oder Fehlteile festgestellt werden, hat sie der Besteller unverzüglich zu ersetzen bzw. zu beheben.

Kverneland führt ein Konsignationslagerverzeichnis und versendet in regelmäßigen Abständen Konsignationsbestandsmeldungen, die der Besteller unverzüglich zu prüfen hat. Er bestätigt den ausgewiesenen Bestand, vermerkt evtl. Abweichungen und sendet die Bestätigung spätestens am Folgetag zurück. Über jede Entnahme aus dem Konsignationslager zwecks Vorführung ist Kverneland vorher mit der Adresse des Kunden zu informieren.

Will der Besteller Maschinen aus dem Konsignationslager zum Zwecke der Weiterveräußerung entnehmen, hat er Kverneland vorher zu unterrichten. Sobald ihm Kverneland eine Konsignationsentlastung aufgemacht hat, ist der Besteller berechtigt, Maschinen zum Zwecke des Weiterverkaufs im ordentlichen Geschäftsgang zu entnehmen und kommt zwischen Kverneland und dem Besteller ein Kaufvertrag über die entnommene Maschine unter Eigentumsvorbehalt zu Stande.

Kverneland bleibt berechtigt, jederzeit Maschinen aus dem Konsignationslager zu entnehmen oder den Besteller anzuweisen, diese einem Dritten zu überlassen.

11. Salvatorische Klausel

Sollten ein oder mehrere Bestimmungen dieses Vertrages unwirksam sein oder werden, wird die Gültigkeit der übrigen Regelungen dadurch nicht berührt. Die Parteien vereinbaren, dass die unwirksame Bestimmung durch eine solche ersetzt wird, die dem ursprünglichen wirtschaftlichen Willen der Parteien möglichst nahe kommt.

12. Anwendbares Recht, Erfüllungsort, Gerichtsstand

a) Für diese Geschäftsbedingungen und die gesamten Rechtsbeziehungen zwischen den Parteien gilt das Recht der Bundesrepublik Deutschland mit Ausnahme des Internationalen Privatrechts und des UN-Kaufrechts.

b) Gerichtsstand für alle sich unmittelbar oder mittelbar aus dem Vertragsverhältnis ergebenden Streitigkeiten ist unser Geschäftssitz, sofern der Vertragspartner Kaufmann, juristische Person des öffentlichen Rechts oder öffentlichrechtliches Sondervermögen ist.

c) Sofern vertraglich nichts anderes vereinbart ist, ist Erfüllungsort ebenfalls unser Geschäftssitz.

Kverneland Group Deutschland GmbH

Coesterweg 25, 59494 Soest
Tel. +49 2921 3699-0, Fax +49 2921 3699-4908
info.de@kvernelandgroup.com

13. Datenschutz

ALLGEMEINE GESCHÄFTSBEDINGUNGEN

ALLGEMEIN

Der Geschäftspartner nimmt zur Kenntnis, dass eine reibungslose Abwicklung seiner etwaigen Gewährleistungsansprüche nur dann möglich ist, wenn Kverneland persönliche Daten des Geschäftspartners automationsgestützt verarbeitet. Daher werden personenbezogene (Geschäfts-) Daten (Name, Anschrift, Telefon- und Telefaxnummer, E-Mail, USt-ID Nummer, Bankverbindung, Steuernummer) zum Zweck der Abwicklung seiner Gewährleistungsansprüche von Unternehmen der Kverneland Gruppe verarbeitet bzw. an diese übermittelt (siehe auch Art. 6 Abs. 1 b) DSGVO).

Im Falle der Weitergabe von Waren durch den Geschäftspartner, insbesondere Weiterveräußerung von Waren an Zweitkäufer und Endkunden, wird der Geschäftspartner von diesen sinngemäß gleiche – rechtsgültige – Zustimmungserklärungen einholen, welche zudem das Recht des Geschäftspartners einschließen, Kundendaten des Endkunden an Kverneland weiterzuleiten. Inhalt und Form dieser Zustimmungserklärung des Zweitkäufers (Endkunden) liegen in der alleinigen Verantwortung des Geschäftspartners, der Kverneland hierfür schadlos hält. Für etwaige Formulierungsvorschläge leistet Kverneland keine Gewähr. Erlangt der Geschäftspartner von einem Widerruf einer Zustimmungserklärung eines Zweitkäufers (Endkunden) Kenntnis, hat der Geschäftspartner Kverneland hiervon unverzüglich zu verständigen.

Die automationsgestützte Verarbeitung der im Rahmen unseres Geschäftsbetriebes anfallenden Daten erfolgt entsprechend den Bestimmungen des Datenschutzgesetzes unter genauer Beachtung der schutzwürdigen Interessen der Betroffenen. Zur Wahrung des Datenschutz-Geheimnisses wurden die entsprechenden Datensicherungsmaßnahmen getroffen.

Alle weiteren Hinweise zum Thema Datenschutz entnehmen sie bitte unserer Homepage unter:



<https://www.kvernelandgroup.de/Ueber-uns/Datenschutz-und-Cookie-Informationen>

NOTIZEN

This image shows a single sheet of white paper with horizontal ruling lines. The lines are evenly spaced and run across the width of the page. There are no margins, text, or other markings on the paper.

+15,1% Preiszuschlag!Gültig für Produktpreise/Frachtkosten ab
01.09.2022 Details vorne auf der ersten Seite.

+15,1% Preiszuschlag!

Gültig für Produktpreise/Frachtkosten ab
01.09.2022 Details vorne auf der ersten Seite.

IsoMatch Tellus PRO	18
Universal-Terminal	18
Kabelübersicht	19
IsoMatch Tellus GO+	20
Universal-Terminal	20
Zubehör Terminal	21
Übersicht	21
Zubehör GPS	22
GPS Empfänger, Lenkhilfe und Kabel	22
Zubehör Kamera	23
Überwachung	23
Zubehör Software	24
Isomatch TopService	24
Zubehör Schulung/Demonstration	25
IsoMatch InDemo Stecker	25
IsoMatch InDemo Case	26
Softwarelizenzen	27
Übersicht	27
Anwendungsanleitung Freischaltungen von Lizenzen	29

+15,1% Preiszuschlag!Gültig für Produktpreise/Frachtkosten ab
01.09.2022 Details vorne auf der ersten Seite.**Universal-Terminal****Produktvorteile**

Das IsoMatch Tellus PRO ist der Trend-Setter unter den Universal-Terminals. Es kann mit allen ISOBUS-Maschinen kommunizieren und eine einheitliche Maschinensteuerung gewährleisten. Die zwei Bildschirme mit Touchscreen-Bedienoberfläche ermöglichen eine unübertroffene Übersicht auf zwei unterschiedliche ISOBUS-Anwendungen und eine einfache, intuitive Bedienung. Der Anschluss eines GPS-Empfängers ist selbstverständlich genau so einfach möglich wie der eines Joysticks. Das IsoMatch Tellus PRO ist mit der Schnittstelle für einen Internet-Zugang (Wireless oder Router) ausgestattet und kann zu dem auch das Bild einer Kamera anzeigen. USB-Anschluss, Rechenfunktion sowie pdf-Reader, z. B. für das Lesen von elektronischen Bedienungsanleitungen, gehören ebenfalls zum Lieferumfang. Die Funktion GEOCONTROL zur Nutzung von teilflächenspezifischen Anwendungen ist vorinstalliert und kann einfach freigeschaltet werden (siehe S. 27 bis 29).

**AEF-zertifiziert**

Das KUBOTA IsoMatch Tellus PRO wird regelmäßig durch die Agricultural Industry Electronics Foundation (AEF) zertifiziert. Die Zertifizierung betrifft die ISOBUS-Funktionalitäten UT 2.0, AUX-N, TC-BAS und TC-SC. Das IsoMatch Tellus PRO ist damit nachweislich kompatibel mit allen ebenfalls für diese beiden Funktionalitäten zertifizierten Geräte. Die getesteten Funktionalitäten sind in der AEF ISOBUS-Datenbank

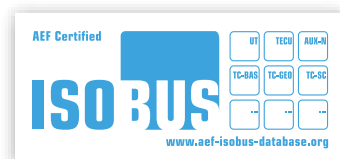

www.aef-ISOBUS-database.com enthalten.

Artikel	Beschreibung	Hinweise	Ordercode	EUR o. MwSt.
Set IM Tellus PRO für KUBOTA ISOBUS-Schlepper	inkl. 9 poligem ISO-InCab Kabel und ISO 11786 Interface Kabel	ggf. weiteres Zubehör und Freischaltungen erforderlich	A136214600	4.192,00
Set IM Tellus PRO für KUBOTA Standard Schlepper	inkl. IsoMatch Power und ISO 11786 Interface Kabel		A136214700	4.612,00

Fracht- und Verpackungskosten

nach Aufwand

+15,1% Preiszuschlag!Gültig für Produktpreise/Frachtkosten ab
01.09.2022 Details vorne auf der ersten Seite.

Kabelübersicht

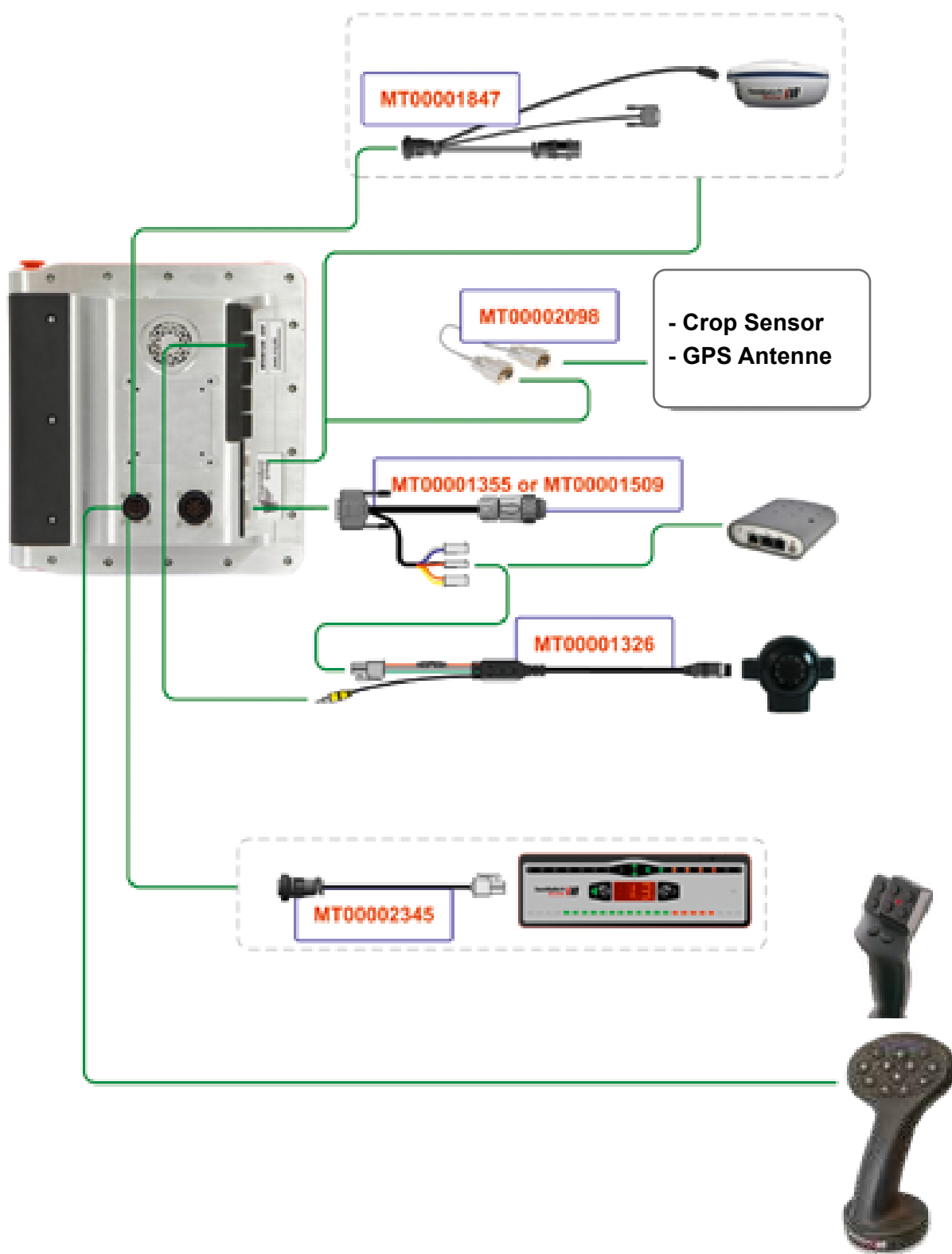

+15,1% Preiszuschlag!Gültig für Produktpreise/Frachtkosten ab
01.09.2022 Details vorne auf der ersten Seite.**Universal-Terminal****Produktvorteile**

Mit dem IsoMatch Tellus GO+ beginnt der Einstieg in die ISOBUS-Technologie. Das kompakte Terminal kann mit allen ISOBUS-Maschinen kommunizieren und eine einheitliche Maschinensteuerung gewährleisten. Der 7" große Farb-Bildschirm lässt sich über eine Touchscreen-Bedienoberfläche, 10 Hard-Keys und einen Drehknopf intuitiv bedienen. Neben der ISOBUS-Maschinensteuerung bietet das iM Tellus GO+ auch die Möglichkeit, auf Traktor-Leistungsdaten (TECU) zuzugreifen und verfügt über Kamera- und USB-Anschluss, einen Kalkulator sowie die Upload-Funktion für pdf-Formate, z.B. für Betriebsanleitungen. Zudem können die Funktionen um die automatische Teilbreitenschaltung sowie die variable Dosiermengensteuerung erweitert werden (siehe S. 27 bis 29). Die Anschlussmöglichkeit eines GPS-Empfängers sowie eines Joysticks gehört genauso zur Serienausstattung wie die Software für die manuelle Spurführung.

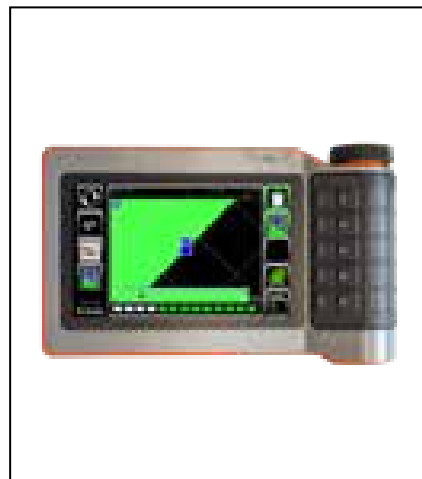

Artikel	Beschreibung	Hinweise	Ordercode	EUR o. MwSt.
Set IM Tellus GO + für KUBOTA ISOBUS-Schlepper	inkl. 9 poligem ISO-InCab Kabel, schaltbar, ohne ISO 11786 Interfacekabel	ggf. weiteres Zubehör und Freischaltungen erforderlich	A136199400	1.808,00
Set IM Tellus GO+ für KUBOTA Standard-Schlepper	inkl. IsoMatch Power, ohne ISO 11786 Interfacekabel		A136199500	2.108,00

Fracht- und Verpackungskosten

nach Aufwand

+15,1% Preiszuschlag!Gültig für Produktpreise/Frachtkosten ab
01.09.2022 Details vorne auf der ersten Seite.

Übersicht

Artikel	Beschreibung	Ordercode	EUR o. MwSt.	Ersatzteil-Nr.*
IM Power	ISOBUS Nachrüstsatz mit Gerätesteckdose und Diagnoseschnittstelle	MT00001353	521,00	MT00002280
IM Power XL	ISOBUS Nachrüstsatz (6,00 m Kabel) mit Gerätesteckdose und Diagnoseschnittstelle	MT00001836	563,00	A136100000
ITHF2R	ITH Kabelbaum mit ISOBUS-Steckdose Front und Heck	MT00000813	1.025,00	MT00002273
ISO 9-Pin IN-CAB Kabel	IM Tellus ISO 9-pin IN-CAB Kabel, zum Anschluss in der Schlepperkabine, L=1,50 m	MT00001102	100,00	MT00002274
ISO 9-Pin IN-CAB Kabel (schaltbar)	IM Tellus ISO 9-pin IN-CAB Kabel, zum Anschluss in der Schlepperkabine – schaltbar, L=1,50 m	MT00002031	151,00	MT00002287
ISO 9-Pin IN-CAB Kabel (6,00 m)	IM Tellus ISO 9-pin IN-CAB Kabel, zum Anschluss in der Schlepperkabine, 6,00 m verlängert	MT00002614	151,00	–
Interfacekabel ISO11786 (7-polig Vatterteil)	z.B. zur Nutzung des schlepperseitigen Geschwindigkeitssignals	MT00001355	75,00	MT00002281
Interfacekabel (7-pin Mutterteil) für Geschwindigkeitssignal	z.B. zur Nutzung des schlepperseitigen Geschwindigkeitssignals oder Adapter zum Geschwindigkeitssensor	MT00001509	95,00	MT00002282
ISOBUS Adapter	4-Pin zu 9-Pin	MT00001694	244,00	MT00002284
Y-Kabel ISOBUS 9-pin IN-CAB für Switchbox	Y-Kabel ISOBUS 9-pin IN-CAB für Switchbox, Joystick oder Starguide II	VNB0268773	127,00	–
Geschwindigkeitssensor	z.B. für Düngestreuer	VNB0430273	81,00	VNB0430273
IM Wireless PRO	USB-Stick zur Verbindung des Tellus PRO/GO+ mit einem lokalen W-Lan Netzwerk oder Smartphone-Hotspot	A136079900	112,00	–
RS232 Kabel für N-Sensor	z.B. für die Verbindung IM Tellus PRO/GO+ mit einem Stickstoffsensor	VNB0390073	19,00	–
IM Grip Joystick	IM Grip Joystick - Hilfssteuerung mit AUX-N Funktionalität	A136173100	930,00	–

Fracht- und Verpackungskosten

nach Aufwand

* Preise abweichend

+15,1% Preiszuschlag!Gültig für Produktpreise/Frachtkosten ab
01.09.2022 Details vorne auf der ersten Seite.**GPS Empfänger, Lenkhilfe und Kabel****IsoMatch Global 3**

Er ist Voraussetzung für die Nutzung von ortsspezifischen Anwendungen mit GEOCONTROL. Der IsoMatch Global 3 ist ein GPS Empfänger mit Egnos- basierter DGPS – Genauigkeit von +/- 30 cm. Für die Nutzung mit Einzelkornsämaschinen (PP-Serie, MP-Serie) ist zwingend die RTK-Genauigkeit +/- 2 cm zu empfehlen.

**NEU****IsoMatch InLine**

IsoMatch InLine ist eine sehr leicht zu bedienende auf Leuchtdioden basierende manuelle Lenkhilfe. Ideal zum Düngern auf Grünlandflächen. Die Light Bar wird einfach mit einem Saugnapf in der Sichtlinie des Fahrers installiert, so dass dieser einen ständigen Abgleich zwischen Soll- und Ist-Spur durchführen kann. Als zusätzlichen Mehrwert bietet IsoMatch InLine eine Leuchtdioden-Anzeige für die Teilbreitenschaltung. Die Helligkeit kann der Tageszeit und den Lichtverhältnissen angepasst werden.



Artikel	Beschreibung	Hinweise	Ordercode	EUR o. MwSt.
IM Global 3 KUBOTA	GPS Empfänger	erforderlich für GEOCONTROL, SPREADERcontrol und IsoMatch InLine	A136213400	1.596,00
IM InLine KUBOTA	Manuelle Lenkhilfe	IsoMatch Global und GEOCONTROL; kann auch mit anderen, ggf. vorhandenen Satellitenempfängern kombiniert werden	MT00002669	509,00

Fracht- und Verpackungskosten

nach Aufwand

Artikel	Beschreibung	Ordercode	EUR o. MwSt.	Ersatzteil-Nr.*
IM Inline Kabel	Kabelbaum iM InLine SWB, für Feldspritzen mit FMA-Switchbox	MT00002205	135,00	MT00002467
Antennenkabel IM-Global (2. Schlepper)	nur über den Ersatzteilweg verfügbar	–	–	MT00002389
GPS Adapterkabel zu Trimbel-Lenksystemen	zur Nutzung vorhandener Trimble GPS Signale auf dem IM Tellus PRO/GO +	MT00002098	54,00	–
USB/Serial Adapterkabel	z. B. für N-Sensor in Kombination mit GEOCONTROL	MT00002378	84,00	MT00002783
SUBD Adapterstecker	„Vaterstück/Vaterstück“	MT00002532	12,00	VNB0568373

Fracht- und Verpackungskosten

nach Aufwand

* Preise abweichend

+15,1% Preiszuschlag!Gültig für Produktpreise/Frachtkosten ab
01.09.2022 Details vorne auf der ersten Seite.

Überwachung

IsoMatch Eye

IsoMatch Eye ist eine integrierte Kamera für das IsoMatch Tellus®, um die Maschinenüberwachung zu vereinfachen. Als Rückfahrkamera, zur Seitenansicht z.B. bei Frontmähdwerken nutzbar. Die Kamera kann leicht von Rück- auf Frontansicht umgebaut werden. Die integrierten LED ermöglichen sichere Überwachung am Tag und in der Nacht. Auch als IsoMatch Multi Eye für den Anschluss von bis zu 4 Kameras erhältlich.



Artikel	Ordercode	EUR o. MwSt.	Ersatzteil-Nr.*
IM Eye Kamera	A136201500	283,00	—
IM MultiEye inklusive 1 Kamera	A136020600	632,00	—
IM MultiEye inklusive 2 Kameras	A136020700	806,00	—
IM MultiEye inklusive 3 Kameras	A136020800	962,00	—
IM MultiEye inklusive 4 Kameras	A136020900	1.102,00	—
Verlängerungskabel für Kamera L=5,00 m	MT00001327	25,00	MT00002278
Verlängerungskabel für Kamera L=20,00 m	MT00002270	58,00	MT00002349

Fracht- und Verpackungskosten

nach Aufwand

* Preise abweichend

+15,1% Preiszuschlag!Gültig für Produktpreise/Frachtkosten ab
01.09.2022 Details vorne auf der ersten Seite.

Isomatch TopService

Das IsoMatch TopServiceKit ermöglicht Diagnose und Software-Aktualisierung von elektronischen Systemen.

Das Kit enthält die neue Service-Tool-Software „IsoMatch TopService“ sowie einen Lizenzschlüssel für diese Software.



Die IsoMatch TopService-Software muss im Kubota Precision Farming Shop unter www.kubotapfshop.com freigeschaltet werden.

**FESTPREIS!**

Artikel	Beschreibung	Hinweise	Ordercode	EUR o. MwSt.
IsoMatch TopServiceKit	Kabelset und Lizenzschlüssel für die Software IsoMatch TopService	erforderlich: Softwaredownload unter www.kubotapfshop.com . Freischaltung aller Möglichkeiten durch Erwerb weiterer Lizenzschlüssel	MT00002685	1.094,00*

Fracht- und Verpackungskosten

nach Aufwand

*Festpreise nicht rabattfähig!

ZUBEHÖR SCHULUNG / DEMONSTRATION ELEKTRONISCHE LÖSUNGEN

+15,1% Preiszuschlag!

Gültig für Produktpreise/Frachtkosten ab
01.09.2022 Details vorne auf der ersten Seite.

IsoMatch InDemo Stecker

IsoMatch InDemo ist die ideale Lösung, schnell und unkompliziert die Kompatibilität des KUBOTA ISOBUS-Anbaugerätes und des ISOBUS-Terminals auf dem Schlepper zu testen sowie die einfache Bedienung des Anbaugerätes auf dem ISOBUS-Terminal zu demonstrieren, **ohne** dass das Anbaugerät angehängt werden muss – einfach den Stick in der ISOBUS-Steckdose installieren und auf dem Terminal anschauen!

Verfügbare Software: Ballenpressen, Schwader, Sämaschinen, Mähwerke, Düngerstreuer, Pflanzenschutzspritzen ...

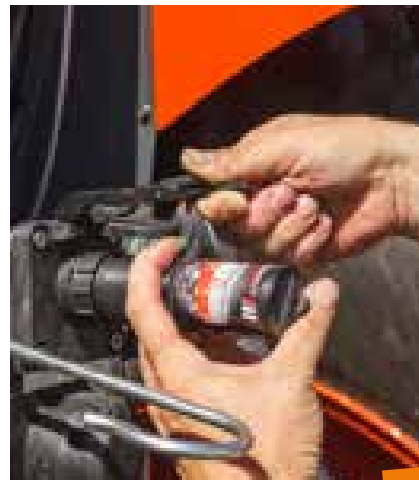

FESTPREISE!

Artikel	Beschreibung	Ordercode	EUR o. MwSt.
Typ A	IM InDemo e-drive (NG) KUB	A136033200	298,00*
	IM InDemo e-drive micro KUB	A136217000	298,00*
	IM InDemo butterfly (NG) KUB	A136033100	298,00*
	IM InDemo 4 Kr.Schwader/15m	A136032700	298,00*
Typ B	IM InDemo Düngerstreuer EDW KUB	A136033400	298,00*
	IM InDemo Fronttank. KUB	A136033300	298,00*
Typ D	IM InDemo e-com single KUB	A136216900	298,00*
	IM InDemo FastBale KUB	A136215700	298,00*
	IM InDemo IsoBaler SGE KUB	A136153800	298,00*
	IM InDemo iXspray KUB	A136183000	298,00*
	IM InDemo 4 Kr.Schwader/12,5m	A136186200	298,00*
	IM InDemo e-com double KUB	A136216800	298,00*
	IM InDemo GEOSPREAD KUB	A136216700	298,00*

Fracht- und Verpackungskosten

nach Aufwand

*Festpreise nicht rabattfähig!

Allgemein

Elektronische
Lösungen

Düngerstreuer

Mähwerke

Zettwender

Schwader

Rundballen-
pressen

Wickeltechnik

Ballenhäcksler

Mulcher

ZUBEHÖR SCHULUNG / DEMONSTRATION

ELEKTRONISCHE LÖSUNGEN

+15,1% Preiszuschlag!

Gültig für Produktpreise/Frachtkosten ab
01.09.2022 Details vorne auf der ersten Seite.

IsoMatch InDemo Case

Das IsoMatch InDemo Case ist ein professionelles Set zur Demonstration von ISOBUS-Anwendungen. Es beinhaltet neben einem IsoMatch Tellus PRO oder Tellus GO+ Terminal mit GEOCONTROL Demosoftware je 3 InDemo Sticks mit Software nach Wahl, Verbindungs- und Stromversorgungskabel sowie einen Tischständer. Für Ausstellungen, Hausmessen oder für die individuelle professionelle Beratung.



DemoCase IMTellus PRO



DemoCase IMTellus GO+

FESTPREISE!

Artikel	Beschreibung	Ordercode	EUR o. MwSt.
DemoCase IMTellus PRO	IM Tellus PRO Terminal mit GEOCONTROL Demosoftware je 3 InDemo Sticks mit Software nach Wahl, Verbindungs- und Stromversorgungskabel, Tischständer	A136108400	3.868,00*
DemoCase IMTellus GO+	IM Tellus GO+ Terminal mit GEOCONTROL Demosoftware je 3 InDemo Sticks mit Software nach Wahl, Verbindungs- und Stromversorgungskabel, Tischständer	A136200700	2.086,00*
Demo plug-In connector box	stationäre ISOBUS Steckdose für den Anschluss von max. 2 InDemo Sticks	MT00002379	223,00*
IsoMatch Adapter	Stromversorgung 230 V für IM Tellus®	A136079300	37,00*

Fracht- und Verpackungskosten

nach Aufwand

*Festpreise nicht rabattfähig!

Übersicht

GEOCONTROL

GEOCONTROL ist der im IsoMatch Tellus PRO und IsoMatch Tellus GO+ vorinstallierte Teil der Task Controller Software (Server), die das Universal-Terminal befähigt, die automatische Teilbreitenschaltung, die Dokumentation und die Applikation teilflächenspezifisch auszuführen. GEOCONTROL ist für Testzwecke 25h frei nutzbar und muss für die uneingeschränkte Nutzung im Kubota Precision Farming Shop einmalig aktiviert werden.

Achtung:

GEOCONTROL ist für den IsoMatch Tellus GO+ in zwei Module gesplittet: GEO Section-Control (A136035100) und GEO Variable Rate (A136035200). Beim IsoMatch Tellus Pro® gibt es diese Module nur als Kombination GEOCONTROL (MT00002027).

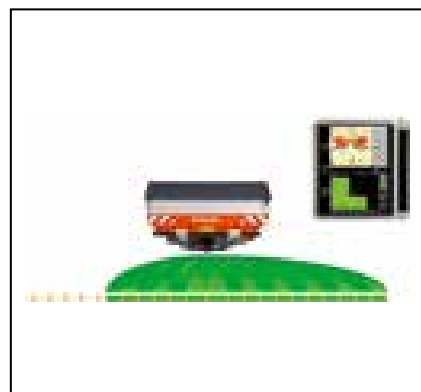

SPREADERCONTROL

SPREADERCONTROL ist der geräteseitige Teil des Task Controllers (Client), der vom Universal-Terminal angesteuert wird. Mit dieser Software ist es u. a. möglich, die Teilbreiten von ISOBUS-fähigen Düngerstreuern automatisch und satellitengestützt an- und abzuschalten. SPREADERCONTROL ist für Testzwecke 25h frei nutzbar und muss für die uneingeschränkte Nutzung im IsoMatch Shop (siehe S. 29) einmalig aktiviert werden.



RAKECONTROL

RAKECONTROL ist der geräteseitige Teil des Task Controllers (Client), der vom Universal-Terminal angesteuert wird. Mit dieser Software ist beim Schwader die automatische Vorgewendesteuerung und das automatisierte Ausheben von Kreiseln beim Überlappen möglich (GEORAKE). RAKECONTROL ist für Testzwecke 25h frei nutzbar und muss für die uneingeschränkte Nutzung im IsoMatch Shop (siehe S. 29)



MOWERCONTROL

MOWERCONTROL ist der geräteseitige Teil des Task Controllers (Client), der vom Universal-Terminal angesteuert wird. Mit dieser Software ist bei Mähwerken die automatische Vorgewendesteuerung und die automatische Seitenverschiebung der Heckeinheiten möglich (GEOMOW). MOWERCONTROL ist für Testzwecke 25h frei nutzbar und muss für die uneingeschränkte Nutzung im IsoMatch Shop (siehe S. 29) einmalig aktiviert werden.



MULTIRATECONTROL

Mit MULTIRATE ist Düngerstreuen mit zwei variablen Düngermengen pro Arbeitsbreite möglich – für höchste Genauigkeit und Effizienz. Das System eignet sich dabei insbesondere für professionelle Ackerbaubetriebe. In nur wenigen Schritten ist MULTIRATE für den Kubota GEOSPREAD Streuer startbereit. MULTIRATE ermöglicht ein intelligentes Streuen für beste Ergebnisse.

Übersicht

IsoMatch Tellus PRO



FESTPREISE!

Artikel	Beschreibung	Ordercode	EUR o. MwSt.
 GEOCONTROL Gutschein für Softwarelizenz	Freischaltung über www.kubotapfshop.com notwendig; geräteseitig muss die Software unterstützt werden, bei KUBOTA Geräten durch SPREADERcontrol	A136211400	1.700,00*





IsoMatch Tellus GO



FESTPREISE!

Artikel	Beschreibung	Ordercode	EUR o. MwSt.
 GEO-SC Gutschein für Softwarelizenz Section Control	Freischaltung über www.kubotapfshop.com notwendig; geräteseitig muss die Software unterstützt werden, bei KUBOTA Geräten durch SPREADERcontrol	A136211500	1.140,00*
 GEO-VR Gutschein für Softwarelizenz Variable Rate	Freischaltung über www.kubotapfshop.com notwendig; geräteseitig muss die Software unterstützt werden, bei KUBOTA Geräten durch SPREADERcontrol	A136211700	560,00*

FESTPREISE!

Artikel	Beschreibung	Ordercode	EUR o. MwSt.
 SEEDERcontrol Gutschein für Softwarelizenz	Freischaltung über www.kubotapfshop.com notwendig; terminalseitig muss die Software unterstützt werden	A136212100	560,00*
 SPRAYERcontrol Gutschein für Softwarelizenz	Freischaltung über www.kubotapfshop.com notwendig; terminalseitig muss die Software unterstützt werden	A136212200	560,00*
 SPREADERcontrol Gutschein für Softwarelizenz	Freischaltung über www.kubotapfshop.com notwendig; terminalseitig muss die Software unterstützt werden	A136212300	560,00*
 MULTIRATEcontrol Gutschein für Softwarelizenz	Freischaltung über www.kubotapfshop.com notwendig; terminalseitig muss die Software unterstützt werden	A136212500	560,00*
 TIMbaler Gutschein für Softwarelizenz	Freischaltung über www.kubotapfshop.com notwendig; terminalseitig muss die Software unterstützt werden	A136212400	560,00*

*Festpreise nicht rabattfähig!

Anwendungsanleitung Freischaltungen von Lizenzen

In fünf Schritten zur Lizenz* ...

Schnell und immer auf dem neuesten Stand: Nur ca. ½ Stunde von der Bestellung bis zum Erhalt des Freigabecodes. Informationen über Softwareupdates und Softwareupgrades erhalten Sie außerdem sofort und direkt vom Hersteller.



1. Shop aufrufen www.kubotapfshop.com
(bei Bedarf oben rechts Sprache/Land auswählen)

2. Unter „Lizenzen“ Softwarelizenz und Maschine auswählen und bestätigen

3. Informationen eingeben und bestätigen

Für die Softwarelizenz im Terminal (IsoMatch GEOCONTROL)

1. MAC Adresse
2. Seriennummer des Terminals

Für die Softwarelizenz im Gerät (IMPLEMENTcontrol)

1. PCB ID
2. Seriennummer des Gerätes

4. Warenkorb

„Ich bin ein Kunde!“ anklicken, Land auswählen und in den Warenkorb legen.

Kreditkarte bereit halten!

5. Den Freigabecode und ihre Rechnung erhalten Sie ganz bequem per E-Mail

Wo finde ich ... ? Informationen für die Softwarelizenz im Terminal (IsoMatch GEOCONTROL)

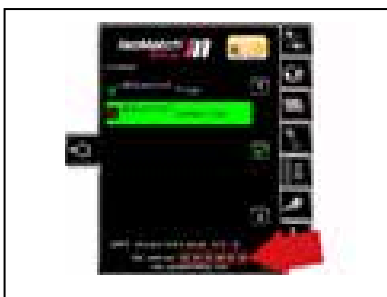

MAC Adresse



Seriennummer des Terminals

Wo finde ich ... ? Informationen für die Softwarelizenz im Gerät (IMPLEMENTcontrol)

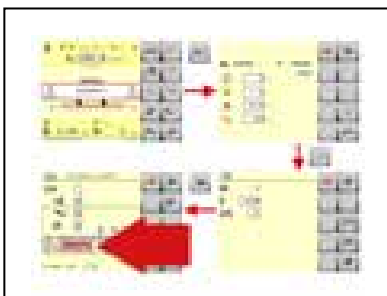

PCB ID

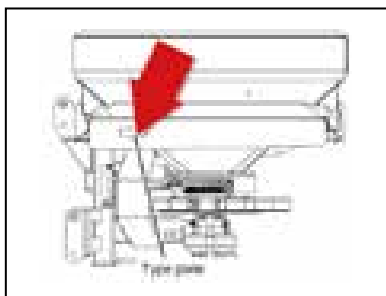

Seriennummer des Gerätes

+15,1% Preiszuschlag!Gültig für Produktpreise/Frachtkosten ab
01.09.2022 Details vorne auf der ersten Seite.

+15,1% Preiszuschlag!

Gültig für Produktpreise/Frachtkosten ab
01.09.2022 Details vorne auf der ersten Seite.

PENDELSTREUER	32
Produktvorteile Pendelstreuer VS	32
 VS220/VS400	 34
VS600/VS750	36
 ZWEISCHEIBENSTREUER DS	 38
Produktvorteile Zweischeibenstreuer DS	38
 DSC	 40
DSM und DSM-EW	42
DSM GEOSPREAD®	44
DSX	46
DSX-W GEOSPREAD® ISOBUS mit Wiegeeinrichtung	48
DSXL-W GEOSPREAD®, High Flow, Precision Farming edition	50

DÜNGERSTREUER

+15,1% Preiszuschlag!

Gültig für Produktpreise/Frachtkosten ab
01.09.2022 Details vorne auf der ersten Seite.



Niedrige Befüllhöhe



Einfache Abdreprobe



Rührfinger garantiert gleichmäßigen Düngerzufluß

For Earth, For Life

Kubota

+15,1% Preiszuschlag!

Gültig für Produktpreise/Frachtkosten ab 01.09.2022 Details vorne auf der ersten Seite.

VS
1000
VITI
VS1000VITI

= **VERSATILE SPREADER** = PENDELSTREUER
= **BEHÄLTERVOLUMEN Z.B. 1000 LITER**
= **ZUSATZ: VITI = VITICULTURE = WEINBAU**



Einfache Einstellung der Streumenge

Niedrige Befüllhöhe

Der niedrige Behälter passt bequem unter Kipper oder Silos, kann aber auch von Hand leicht befüllt werden.

Einfache Abdrehprobe

Mit einem speziell konstruiertem Abdrehbehälter ist das Abnehmen des Streurohres nicht mehr notwendig.

Kein Zermahlen des Düngemittels

Das Rührwerk sorgt für eine gleichmäßige Düngierzufuhr zum Streuwerk, ohne das der Dünger dabei zermahlen wird.

Problemlose Einstellung und Kontrolle der Streumenge

Mit dem Kunststoff-Regelstab kann die Ausbringmenge in kg/ha nahezu stufenlos eingestellt werden. Dadurch ist das Risiko von Streufehlern äußerst gering. Mit Hilfe von Streutabelle und Rechenscheibe wird die exakte Dosierung für jede Streubreite und Fahrgeschwindigkeit ganz einfach bestimmt.

Streubild mit geringem Windeinfluss

Das hin- und herpendelnde Streurohr wirft den Dünger ausschließlich nach links und rechts. Der Wind hat somit geringen Einfluss und der Traktor bleibt sauber.

PENDELSTREUER | VS DÜNGERSTREUER

+15,1 % Preiszuschlag!

Gültig für Produktpreise/Frachtkosten ab
01.09.2022 Details vorne auf der ersten Seite.

VS220/VS400



Produktvorteile

- der weltweit erfolgreichste Düngerstreuer
- mehr als 1 Millionen Stück verkauft
- Arbeitsbreite 1 bis 15 m i. A. des Streurohres
- universell einsetzbar - gekörnter und gemahlener Dünger
- Sand und Streusalz
- 100 % symmetrisches Streubild für höchste Streugenauigkeit
- geringste Windanfälligkeit
- einfache Mengendosierung über zentralen Einstellstab
- schnelle Abdreprobe möglich, ohne Abbau des Streurohres
- rostfreier Polyesterbehälter
- Duracoat-Pulverlackierung der Metallteile
- niedrige Befüllhöhe
- einfache Befüllung
- Spezialstreurohre für alle Streugüter
- geeignet für den Winterdienst

Basis Lieferumfang

- Arbeitsbreite 9 bis 15 m
- Polyesterbehälter (VS220 Polyethylen)
- Gelenkwelle mit Rutschkupplung
- Dreipunkt Kat. II (VS220 Kat. I)
- Zapfwellendrehzahl 540 U/min
- Kunststoffstreurohr mit Bajonettverschluß
- Betriebsanleitung und Streutabelle
- Einfüllsieb
- Verstell Schlüssel für Arbeitsbreiten
- (Abdrehbehälter bei ED Modellen)

Technische Daten

	VS 220	VS 330	VS 400	VS 400 VITI	VS 500	VS 500 VITI
Behältervolumen	220 l	330 l	400 l	400 l	500 l	500 l
Behälterbreite	106 cm	106 cm	145 cm	115 cm	145 cm	115 cm
Einfüllhöhe	77 cm	99 cm	89 cm	89 cm	101 cm	101 cm
Gewicht	80 kg	85 kg	121 kg	121 kg	126 kg	126 kg
Zapfwellendrehzahl	540 U/min	540 U/min	540 U/min	540 U/min	540 U/min	540 U/min

Pos.	Düngerstreuer Grundgerät	Ordercode	EUR o. MwSt.
1	VS 220, mechanische Bedienung	KHVNVS220M	2.113,00
2	VS 220, hydraulische Fernbedienung	KHVNVS220H	2.597,00
3	VS 220, elektronisches Dosiersystem	KHVNVS220ED	3.479,00
4	VS 400, mechanische Bedienung	KHVNVS400M	2.963,00
5	VS 400, hydraulische Fernbedienung	KHVNVS400H	3.428,00
6	VS 400, elektronisches Dosiersystem	KHVNVS400ED	4.328,00
7	VS 400VITI, mechanische Bedienung	KHVNVS400VITIM	2.963,00
8	VS 400VITI, hydraulische Fernbedienung	KHVNVS400VITIH	3.428,00
9	VS 400VITI, elektronisches Dosiersystem	KHVNVS400VITIED	4.328,00

Verpackung/Montage	
Verpackungs-, Verlade- und Frachtanteil	120,00
Montagezeit Grundgerät	2-3 h. Lieferung unmontiert

Pos.	Zusatzrüstung (Preise bei Mitlieferung)	Ordercode	EUR o. MwSt.
1	Hydraulische Fernbedienung für VS 220 (Nachrüstung)	VNVS220RD	543,00
2	Hydraulische Fernbedienung für VS 400 (Nachrüstung)	VNVS400RD	543,00
3	Hydraulische Fernbedienung für VS 400 VITI (Nachrüstung)	VNVS400VITIRD	543,00
4	110 l Aufsatzrand für VS 220 zur Erweiterung auf VS 330	VNVS330HE	151,00
5	100 l Aufsatzrand für VS 400 zur Erweiterung auf VS 500	VNVS500HE	225,00
6	Trichterabdeckung für VS 330	VNB4996378	184,00
7	Trichterabdeckung für VS 400	VNB4996478	188,00
8	Trichterabdeckung für VS 500	VNB4996578	199,00
9	Splitteinsatz für VS 220	VN79760099	232,00
10	Splitteinsatz für VS 400	VN79760216	290,00
11	Rührkrone für gemahlenen Dünger, Sand und Salz für VS 220	VN90007574	78,00
12	Rührkrone für gemahlenen Dünger, Sand und Salz für VS 400 (nicht für VITI)	VN90007611	78,00
13	Edelstahlstreurohr für Sand und Salz (2-4m)	VN79760336	249,00
14	Edelstahlstreurohr für Sand und Salz (5-6m)	VN79760337	236,00
15	Edelstahlstreurohr für Sand und Salz (6-12m)	VN79760340	276,00
16	Kunststoffstreurohr (4 bis 8m, 370 mm)	VNB4990978	80,00
17	Standard Kunststoffstreurohr (bis 15m, 558 mm), Basislieferumfang	VNB4991078	115,00
18	Randstreurohr zum einseitigen Streuen nach links	VN79760048	72,00
19	Randstreurohr zum einseitigen Streuen nach rechts Edelstahl	VN79760338	254,00
20	Bandstreurohr aus Edelstahl (0,75-4,5m)	VN79760335	267,00
21	Bandstreurohr aus Edelstahl (2-8m)	VN79760339	236,00
22	Abdrehbehälter	VN79760345	220,00
23	Verstellschlüssel für Arbeitsbreiten (Basislieferumfang)	VN79760092	23,00
24	Feindosiersatz	VN90007557	23,00
25	Beleuchtung	VN79770930	251,00
26	Satz Reflektoren	VN79760311	52,00
27	Interfacekabel 7-polig für Geschwindigkeitssignal ISO11786	VNB0386773	39,00
28	Geschwindigkeitssensor	VNB0430273	86,00
29	Radring 350mm	VN79760240	175,00

PENDELSTREUER | VS DÜNGERSTREUER

+15,1% Preiszuschlag!

Gültig für Produktpreise/Frachtkosten ab
01.09.2022 Details vorne auf der ersten Seite.

VS600/VS750



Produktvorteile

- der weltweit erfolgreichste Düngerstreuer
- mehr als 1 Millionen Stück verkauft
- Arbeitsbreite 1 bis 15 m i. A. des Streurohres
- universell einsetzbar - gekörnter und gemahlener Dünger
- Sand und Streusalz
- 100 % symmetrisches Streubild für höchste Streugenauigkeit
- geringste Windanfälligkeit
- einfache Mengendosierung über zentralen Einstellstab
- schnelle Abdreprobe möglich, ohne Abbau des Streurohres
- rostfreier Polyesterbehälter
- Duracoat-Pulverlackierung der Metallteile
- niedrige Befüllhöhe
- einfache Befüllung
- Spezialstreurohre für alle Streugüter
- VS 600 geeignet für den Winterdienst
- Grenz- und Randstreuen mit Schrägstellzylinder

Basis Lieferumfang

- Arbeitsbreite 9 bis 15 m
- Polyesterbehälter
- Gelenkwelle mit Rutschkupplung
- Dreipunkt Kat. II
- Zapfwellendrehzahl 540 U/min
- Kunststoffstreurohr mit Bajonettverschluß
- Betriebsanleitung und Streutabelle
- Einfüllsieb
- Verstell Schlüssel für Arbeitsbreiten
- Abdrebehälter bei ED Modellen

Technische Daten

	VS 600	VS 800	PS1000		
Behältervolumen	600 l	80 l	1.000 l		
Behälterbreite	175 cm	175 cm	175 cm		
Einfüllhöhe	96 cm	106 cm	116 cm		
Gewicht	130 kg	155 kg	165 kg		
Zapfwellendrehzahl	540 U/min	540 U/min	540 U/min		
	VS 750	VS 950	VS 1150	VS 1350	VS 1650
Behältervolumen	750 l	950 l	1.150 l	1.350 l	1.650 l
Behälterbreite	175 cm	175 cm	175 cm	175 cm	175 cm
Einfüllhöhe	96 cm	106 cm	116 cm	125 cm	141 cm
Gewicht	151 kg	158 kg	171 kg	178 kg	184 kg
Zapfwellendrehzahl	540 U/min	540 U/min	540 U/min	540 U/min	540 U/min

Pos.	Düngerstreuer Grundgerät	Ordercode	EUR o. MwSt.
1	VS 600, mechanische Bedienung	KHVNVS600M	3.589,00
2	VS 600, hydraulische Fernbedienung	KHVNVS600H	4.054,00
3	VS 600, elektronisches Dosiersystem	KHVNVS600ED	4.955,00
4	VS 750, mechanische Bedienung	KHVNVS750M	3.731,00
5	VS 750, hydraulische Fernbedienung	KHVNVS750H	4.196,00
6	VS 750, elektronisches Dosiersystem	KHVNVS750ED	5.097,00

Verpackung/Montage		
	Verpackungs-, Verlade- und Frachanteil	120,00
	Montagezeit Grundgerät	2-3 h, Lieferung unmontiert

Pos.	Zusatzrüstung (Preise bei Mitlieferung)	Ordercode	EUR o. MwSt.
1	Hydraulische Fernbedienung für VS 750 (Nachrüstung)	VNVS750RD	544,00
2	200 l Aufsatzrand für VS 600/750 zur Erweiterung auf VS 800/ 950	VNVS950HE	237,00
3	400 l Aufsatzrand für VS 600/750 zur Erweiterung auf PS 1000/ 1150	VNVS1150HE	607,00
4	600 l Aufsatzrand für VS 750 zur Erweiterung auf VS 1350	VNVS1350HE	930,00
5	900 l Aufsatzrand für VS 750 zur Erweiterung auf VS 1650	VNVS1650HE	1.404,00
6	Splitteinsatz für VS 600	VN79760217	418,00
7	Rührkrone für gemahlenen Dünger, Sand und Salz für VS 400 (nicht für VITI)	VN90007611	78,00
8	Edelstahlstreurohr für Sand und Salz (2-4m)	VN79760336	249,00
9	Edelstahlstreurohr für Sand und Salz (5-6m)	VN79760337	236,00
10	Edelstahlstreurohr für Sand und Salz (6-12m)	VN79760340	276,00
11	Kunststoffstreurohr (4 bis 8m, 370 mm)	VNB4990978	80,00
12	Standard Kunststoffstreurohr (bis 15m, 558 mm), Basislieferungsumfang	VNB4991078	115,00
13	Randstreurohr zum einseitigen Streuen nach links	VN79760048	72,00
14	Randstreurohr zum einseitigen Streuen nach rechts Edelstahl	VN79760338	254,00
15	Bandstreurohr aus Edelstahl (0,75-4,5m)	VN79760335	267,00
16	Bandstreurohr aus Edelstahl (2-8m)	VN79760339	236,00
17	Abdrehbehälter	VN79760345	220,00
18	Verstellschlüssel für Arbeitsbreiten (Basislieferungsumfang)	VN79760092	23,00
19	Feindosiersatz	VN90007557	23,00
21	Schrägstellzylinder für VS zum Grenzstreuen aus der Fahrgasse	VN79760346	559,00
22	Abstell- und Transporträder für VS 600	VN79760214	254,00
23	Beleuchtung	VN79770930	251,00
24	Satz Reflektoren	VN79760311	52,00
25	Trichterabdeckung für VS 600 oder 750	VNB4996678	242,00
26	Trichterabdeckung für VS 800 oder 950	VNB4996778	253,00
27	Trichterabdeckung für VS 1000 oder 1150	VNB4996878	309,00
28	Trichterabdeckung für VS 1350	VNB4996978	315,00
29	Trichterabdeckung für VS 1650	VNB4997078	322,00
30	Interfacekabel 7-polig für Geschwindigkeitssignal ISO11786	VNB0386773	39,00
31	Geschwindigkeitssensor	VNB0430273	86,00
32	Radring 350mm	VN79760240	175,00

DÜNGERSTREUER

+15,1% Preiszuschlag!

Gültig für Produktpreise ab 01.09.2022
Details vorne auf der ersten Seite.



Mit dem Flow Pilot kann die Streubreite benutzerfreundlich durch Verdrehen des Aufgabepunktes eingestellt werden. Ein Wechsel der Streuschaufeln und -Scheiben ist nicht nötig.



Serienmäßiger Feindosiersatz für gleichmäßigen Durchfluss und exakte Dosierung bei geringen Streumengen wie z. B. Harnstoff oder Schneckenkorn.

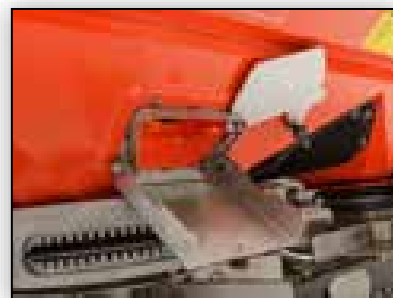

Komfortable Restmengenentleerung

DS
C/M/X
-W
1500
DSX-W1500*

= **DISC SPREADER** = ZWISCHENSTREUER
= SERIE: **COMPACT/MEDIUM/EXTRA LARGE**
= **WEIGHTING** = WIEGEDÜNGERSTREUER
= **BEHÄLTERVOLUMEN Z.B. 1500 LITER**

= **ZUSATZ: GEOSPREAD**



Rota Flow Dosiersystem

Das Rota Flow Dosiersystem

Der Dünger fließt über eine Rotationskammer zu den Streuschaufeln. Somit ist das einzelne Korn vorbeschleunigt, wenn es in Fließrichtung auf die Streuschaufel kommt. Diese Beschleunigung des Düngers verhindert das Zerschlagen der Körner beim Auftreffen auf die Streuschaufeln und bewahrt die Streueigenschaften des Düngers. Durch den unveränderten Aufgabepunkt sind die KUBOTA Düngerstreuer außerdem auch in Hanglagen extrem genau.

ISOBUS kompatibel

Die Steuerung des Streuers erfolgt über das IsoMatch Tellus PRO oder das IsoMatch Tellus GO ISOBUS-Terminal mit benutzerfreundlichem Farbdisplay, oder einem anderen ISOBUS-Universalterminal.

Aufsatzränder aus Aluminium

Das Top Design und ein einfach zu handhabendes Stecksystem ermöglichen eine schnelle Montage. Die Aufsatzränder sind gut stapelbar. Somit verringert sich die Teilevielfalt, was wiederum dem Händler bei der Logistik hilft. Ein passender Aufsatzrand ist so immer verfügbar.

ZWEISCHEIBENSTREUER | DS DÜNGERSTREUER

+15,1% Preiszuschlag!

Gültig für Produktpreise ab 01.09.2022
Details vorne auf der ersten Seite.

DSC



Produktvorteile

- Der Kubota Zweischeibenstreuer in der Kompaktklasse
- Arbeitsbreiten von 9,00 bis 18,00 m (21,00 m optional)
- Behältervolumen bis 1.400 l
- Einzigartiges RotaFlow-System: Vorbeschleunigung des Düngers, seitlicher Austritt auf die Streuscheibe – kein Zerschlagen des Dünges
- Waagerechter Wurf des Düngers – minimale Windempfindlichkeit
- Große Edelstahlstreuscheiben mit je 4 Schaufeln
- Optimaler Rostschutz durch Duracoat Pulverlackierung

Basis Lieferumfang

- Arbeitsbreite 9,00 bis 18,00 m
- Ausbringmenge 10 bis 230 kg/min
- Dosierplatte mit 3 Öffnungen, Dosierscheibenbetätigung durch doppeltwirkende Zylinder
- Walterscheid Gelenkwelle mit Rutschkupplung
- Dreipunkt (Kat.II)
- Betriebsanleitung, Streutabelle und Düngertestbox
- Schutzbügel
- Einfüllsieb

Technische Daten

	DSC 700	DSC 900	DSC 1400
Behältervolumen	700 l	900 l	1.400 l
Behälterbreite	154 cm	154 cm	176 cm
Einfüllhöhe	96 cm	108 cm	128 cm
Gewicht	250 kg	270 kg	290 kg
Zapfwellendrehzahl	540 U/min	540 U/min	540 U/min
Ausbringmenge	10-230 kg/min	10-230 kg/min	10-230 kg/min

For Earth, For Life



+15,1% Preiszuschlag!

Gültig für Produktpreise ab 01.09.2022
Details vorne auf der ersten Seite.

Pos.	Düngerstreuer Grundgerät	Ordercode	EUR o. MwSt.
1	DSC 700 hydr.	A148767430	4.739,00

Verpackung/Montage			
	Verpackungs-, Verlade- und Frachtanteil		190,00
	Lieferung unmontiert		

Pos.	Zusatzrüstung (Preise bei Mitlieferung)	Ordercode	EUR o. MwSt.
1	Aufsatzrand 200l DSC	A148749430	330,00
2	Aufsatzrand 700l DSC	A148749930	928,00
3	Abdeckplane 700 l grau	VN79771531	315,00
4	LED Beleuchtung ISO	A138077630	276,00
5	Feindosiersatz	VN79770375	37,00
6	L/R getrennte Öffnung für 1DW	VN79771527	299,00
7	L/R getrennte Öffnung für 2DW	VN79770934	194,00
8	Abdrehbehälter	VN79771535	346,00
9	Satz für 20/21m DSC	VN79771532	105,00
10	Spätdüngungsset	VN79771530	188,00
11	Satz Warntafeln	VN79771144	68,00
12	Grenzstreuplatte man. 700l	A148328930	134,00
13	Schrägstellzyl. hydr. 700l	VN79771548	554,00
14	Restmengenentleerung	A138922930	212,00
15	Streuschalenset	VN79771400	744,00

Allgemein

Elektronische
Lösungen

Düngerstreuer

Mähwerke

Zettwender

Schwader

Rundballen-
pressen

Wickeltechnik

Ballenhäcksler

Mulcher

ZWEISCHEIBENSTREUER | DS DÜNGERSTREUER

+15,1% Preiszuschlag!

Gültig für Produktpreise ab 01.09.2022
Details vorne auf der ersten Seite.

DSM und DSM EW



Produktvorteile

- Arbeitsbreiten von 10,00 bis 24,00 m (28,00 m)
- Behältervolumen bis 2.000 l
- Einzigartiges RotaFlow-System mit FlowPilot
- Vorbeschleunigung des Düngers, seitlicher Austritt auf die Streuscheibe – kein Zerschlagen des Düngers
- Waagerechter Wurf des Düngers – minimale Windempfindlichkeit
- Große Edelstahlstreuscheiben mit je 8 Schaufeln
- Einzigartige Verstellung des Düngeraufgabepunktes auf die Streuscheiben zur Anpassung an die verschiedenen Düngersorten
- Aufsatzränder aus Aluminium – stapelbar und leicht montierbar
- Optimaler Rostschutz durch Duracoat Pulverlackierung
- Alle rostanfälligen Bauteile aus V4A

Produktvorteile DSM EW

- Einzigartiges Wiegesystem ermöglicht permanentes Kalibrieren während der Fahrt; 1 Wiegestab a'10 t plus Referenzsensor
- Erkennung von Fließfähigkeiten
- ISOBUS-kompatibel
- unterstützt Section Control (TC-SC); Mengensteuerung in 8 Teilbreiten
- Section Control kann manuell genutzt werden. Für den GPS gestützten, automatisierten Betrieb sind weitere Komponenten erforderlich.

Basis Lieferumfang

- Arbeitsbreiten von 10,00 bis 24,00 m (28,00 m optional)
- Ausbringungsmenge 10 bis 230 kg/min
- Sichtfenster vorn und hinten
- Feindosiersatz zum Ausbringen geringer Mengen unter 10 kg/ha
- Walterscheid Gelenkwelle mit Rutschkupplung
- Dreipunkt (Kat.II)
- Dosierplatte mit 3 Öffnungen, Dosierscheibenbetätigung durch doppelwirkende Zylinder (optional elektrisch)
- Achtung: Bei DSM EW in Abhängigkeit der Schlepperausstattung ggf. Terminal und Verkabelung wählen
- Betriebsanleitung, Streutabelle und Düngertestbox
- Schutzbügel
- Einfüllsieb
- Spätdüngungserhöhung

Technische Daten

	DSM 1100	DSM 1550	DSM 2000
	DSM EW 1100	DSM EW 1550	DSM EW 2000
Behältervolumen	1.100 l	1.550 l	2.000 l
Behälterbreite	220 cm	220 cm	220 cm
Einfüllhöhe	100 cm	119 cm	138 cm
Gewicht	325/380 kg	350/400 kg	375/425 kg
Ausbringungsmenge	10-320 kg/min	10-320 kg/min	10-320 kg/min

Pos.	Düngerstreuer Grundgerät	Rentenbank Förder LR-ID	Ordercode	EUR o. MwSt.
1	DSM 1100 hydr.	nicht förderfähig	A148768530	6.233,00
2	DSM 1100 Comfort Control	nicht förderfähig	A148768630	7.796,00
3	DSM-W 1100	A.1.10.44	A148768730	11.261,00

Verpackung/Montage			
	Verpackungs-, Verlade- und Frachtanteil		190,00
	Komplettmontage		500,00
	Ersteinsatz (nur für das Modell DSM EW)		360,00

Pos.	Zusatzrüstung (Preise bei Mitlieferung)	Ordercode	EUR o. MwSt.
1	Grenzstreuplatte hydr. 1100l	A148250030	691,00
2	Grenzstreuplatte man. 1100l	A148331130	134,00
3	TrimFlow/ExactLine R 1100l	A148332630	903,00
4	BSI für Nicht-ISOBUS Geräte	A136092000	188,00
5	Schrägstellzyl. hydr. 1100l	VN79771549	515,00
6	L/R getrennte Öffnung für 2DW	VN79770934	194,00
7	L/R getrennte Öffnung für 1DW	VN79771527	299,00
8	Abdrehbehälter	VN79771535	346,00
9	LED Beleuchtung ISO	A138077630	276,00
10	Satz Warntafeln	VN79771144	68,00
11	Satz für 27/28m DSM(-W)	VN79771533	206,00
12	Aufsatzrand 450l	VN79771444	676,00
13	Abdeckplane 1100 l grau	A148786130	703,00
14	Restmengenentleerung	A138922930	212,00
15	Abstellräder mit Rahmen	VN79771653	880,00
16	Batteriekabel 3 Pin	VNB0374873	74,00
17	Scheibendrehzahlsensor	VNB0266873	124,00
18	Streuschalenset	VN79771400	744,00
19	Ausstellungständer	VN79771443	404,00

Pos.	Zusatzrüstung DSM EW (Preise bei Mitlieferung)	Ordercode	EUR o. MwSt.
20	Geschwindigkeitssensor	VNB0430273	86,00
21	Radring 350mm	VN79760240	175,00
22	GPS Sensor ISpeed II	SA601070	1.020,00
23	BSI für ISOBUS Geräte	MT00002817	128,00



Elektronik und Softwarelizenzen befinden sich im Kapitel Elektronische Lösungen ab S. 16

ZWEISCHEIBENSTREUER | DS DÜNGERSTREUER

+15,1% Preiszuschlag!

Gültig für Produktpreise ab 01.09.2022
Details vorne auf der ersten Seite.

DSM GEOSPREAD®



Produktvorteile

- Behältervolumen bis 2.800 l
- Langsam drehender Rührfinger (15 % der Scheibendrehzahl)
- Einzigartiges Wiegesystem ermöglicht permanentes Kalibrieren während der Fahrt; 4 Wiegestäbe á 2 t + Referenzsensor
- Erkennung von veränderten Fließfähigkeiten
- ISOBUS-kompatibel
- Automatisierte, schnelle und präzise Reaktion der Stellmotoren
- Entlastung des Fahrers
- Perfekte Variationskoeffizienten in Keilen und am Vorgewende
- Einsparung von Dünger (bis 5 %), Schonung der Umwelt
- Präzises Arbeiten bei schlechter Sicht und bei Nacht
- Einsparung von Festkosten durch höhere Geräteauslastung
- Elektrische Verdrehung des Aufgabepunktes
- Konstante Drehscheibengeschwindigkeiten
- Fernbediente Arbeitsbreitenanpassung in Ein-Meter-Schritten, maximal 33 Teilbreiten
- Automatisches START/STOP am Vorgewende
- Achtung: GEOSPREAD® kann manuell genutzt werden. Für den automatisierten Betrieb in Abhängigkeit der GPS Position sind folgende 3 Komponenten erforderlich:
 - ISOBUS Universalterminal mit Task Controller Software, bei IsoMatch Tellus GEOCONTROL
 - GPS Empfänger mit DGPS Genauigkeit (EGNOS)
 - Die Software SPREADERCONTROL ist vorinstalliert und kann für 25 h für Testzwecke unendendlich genutzt werden.
- Nach Ablauf dieser Zeit muss eine Lizenz über www.ISOMATCHSHOP.com erworben werden
- Jedes ISOBUS Universalterminal kann verwendet werden, das die ISOBUS Funktion Section Control (TC-SC) unterstützt
- Die maximale Anzahl der Teilbreiten ist abhängig vom Universalterminal, z.B. Kubota IsoMatch Tellus Pro=max. 110

Achtung: In Abhängigkeit der Schlepperausstattung ggf. Terminal und Verkabelung wählen.

Technische Daten

	DSM GEOSPREAD 1300	DSM GEOSPREAD 1800	DSM GEOSPREAD 2300	DSM GEOSPREAD 2800
Behältervolumen	1.300 l	1.800 l	2.300 l	2.800 l
Behälterbreite	245 cm	245 cm	245 cm	245 cm
Einfüllhöhe	108 cm	127 cm	146 cm	165 cm
Gewicht	496 kg	521 kg	547 kg	573 kg
Arbeitsbreite	10 bis 24 m, 27/33 m optional	10 bis 24 m, 27/33 m optional	10 bis 24 m, 27/33 m optional	10 bis 24 m, 27/33 m optional
Ausbringmenge	10-320 kg/min	10-320 kg/min	10-320 kg/min	10-320 kg/min

Pos.	Düngerstreuer Grundgerät	Rentenbank Förder LR-ID	Ordercode	EUR o. MwSt.
1	DSM-W GEOSPREAD 1300 G3	A.1.10.46	A148768930	15.671,00

Verpackung/Montage			
	Verpackungs-, Verlade- und Frachtanteil		190,00
	Komplettmontage		500,00
	Ersteinsatz durch Kundendienst		550,00

Pos.	Zusatzrüstung (Preise bei Mitlieferung)	Ordercode	EUR o. MwSt.
1	Grenzstreupl. hyd. 1100/1300l	A148288230	691,00
2	TrimFlow/ExactL. R 1100/1300	A148338930	981,00
3	TrimFlow/ExactL. L 1100/1300	A148604530	981,00
4	BSI für ISOBUS Geräte	MT00002817	128,00
5	Abdrehbehälter	VN79771535	346,00
6	LED Beleuchtung ISO	A138077630	276,00
7	Satz Warntafeln	VN79771144	68,00
8	Satz für 27/33m Streubreite	A138596330	218,00
9	Aufsatzrand 500l	A138756330	738,00
10	Abdeckplane 1300 l grau	A148786230	742,00
11	Restmengenentleerung	A138922930	212,00
12	Abstellräder mit Rahmen	VN79771653	880,00
13	klappbare Leiter 1100/1300l	A138606630	346,00
14	Schmutzfänger 1100/1300 l	A138647530	441,00
15	Streuschalenset	VN79771400	744,00
16	Ausstellungständer	VN79771443	404,00
17	Geschwindigkeitssensor	VNB0430273	86,00
18	Radring 350mm	VN79760240	175,00
19	GPS Sensor ISpeed II	SA601070	1.020,00



Elektronik und Softwarelizenzen befinden sich im Kapitel Elektronische Lösungen ab S. 16

ZWEISCHEIBENSTREUER | DS DÜNGERSTREUER

+15,1% Preiszuschlag!

Gültig für Produktpreise ab 01.09.2022
Details vorne auf der ersten Seite.

DSX



Produktvorteile

- Arbeitsbreiten von 10,00 bis 45,00 m (in Abhängigkeit - der Düngerqualität)
- Behältervolumen bis 3.900 l
- Einzigartiges RotaFlow-System mit FlowPilot: Vorbeschleunigung des Düngers, seitlicher Austritt auf die Streuscheibe
- Große Edelstahlstreuscheiben mit jeweils 8 Streuschaufeln
- Waagerechter Wurf des Düngers - minimalste Windempfindlichkeit
- Einzigartige Verstellung des Düngeraufgabepunktes auf die
- Streuscheiben zur Anpassung an die verschiedenen Düngersorten
- Optimaler Rostschutz durch Duracoat-Pulverlackierung
- Sichtfenster vorn und hinten
- Alle rostanfälligen Bauteile aus V4A
- Aufsatzränder aus Aluminium – stapelbar und leicht montierbar
- Ausbringmenge 10 bis 320 kg/min
- Trapezförmiges Einfüllsieb
- Dosierplatte mit 3 Öffnungen, Dosierscheibenbetät. durch DW Hydraulikzylinder, optional elektrisch
- Feindosiersatz zum Ausbringen geringer Mengen unter 10 kg/min
- 2 Gang Wechselgetriebe (2 Zapfwelleneingänge) für alle Arbeitsbreiten
- Schutzbügel
- Dreipunktbau Kat. II
- Langsam drehender Rührfinger (15% der Scheibendrehzahl)
- Edelstahlspritzblech
- Beleuchtung, Warntafeln
- Betriebsanleitung, Streutabelle und Düngertestbox

Technische Daten

	DSX 1500/1875	DSX 2150/2550	DSX 2800/3225	DSX 3450/3900
Behältervolumen	1500/1875 l	2150/2550 l	2800/3225 l	3450/3900 l
Behälterbreite	275/290 cm	275/290 cm	275/290 cm	275/290 cm
Einfüllhöhe	110 cm	129 cm	148 cm	167 cm
Gewicht	495/510 kg	525/545 kg	555/575 kg	585/605 kg
Arbeitsbreite	10 bis 45 m	10 bis 45 m	10 bis 45 m	10 bis 45 m
Ausbringmenge	10-320 kg/min	10-320 kg/min	10-320 kg/min	10-320 kg/min

Pos.	Düngerstreuer Grundgerät	Ordercode	EUR o. MwSt.
1	DSX 1500 hydr.	A148769830	7.439,00
2	DSX 1500 Comfort Control	A148770030	9.241,00
3	DSX 1875 hydr.*	A148769930	7.882,00
4	DSX 1875 Comfort Control*	A148770130	9.684,00

* auf Anfrage, besondere Lieferzeit beachten!

Verpackung/Montage		
	Verpackungs-, Verlade- und Frachanteil	190,00
	Komplettmontage	500,00
	Ersteinsatz durch Kundendienst	360,00

Pos.	Zusatzrüstung (Preise bei Mitlieferung)	Ordercode	EUR o. MwSt.
1	Grenzstreupl. man. 1500/1875l	A148331630	140,00
2	Grenzstreupl. hyd. 1500/1875l	A148261430	872,00
3	TrimFlow/ExactLine L	A138958230	1.142,00
4	TrimFlow/ExactLine R	A138950930	1.142,00
5	BSI für Nicht-ISOBUS Geräte	A136092000	188,00
6	L/R getrennte Öffnung für 1DW	VN79771527	299,00
7	L/R getrennte Öffnung für 2DW	VN79770934	194,00
8	Abdrehbehälter	VN79771535	346,00
9	Abstellräder mit Rahmen	VN79771653	880,00
10	Hydr. Antrieb 100cc	VN79771650	2.084,00
11	Aufsatzrand 650l	VN79771445	1.016,00
12	Aufsatzrand 675l*	VN79771446	1.111,00
13	Restmengenentleerung	A138922930	212,00
14	Abdeckplane 1500 l grau	A148786330	886,00
15	Abdeckplane 1875 l grau*	A148786430	956,00
16	Alluminiumleiter	VN79771534	334,00
17	Besch. Streuschaufeln (285mm)	VN79771450	711,00
18	Duplex Liftschaufeln (330mm)	A148936630	562,00
19	Besch. Duplex Liftschaufeln	A148670130	
20	Scheibendrehzahlsensor	VNB0266873	124,00
21	Batteriekabel 3 Pin	VNB0374873	74,00
22	Schmutzfänger 1500/1875 l	A148549130	515,00
23	Ausstellungständer	VN79771443	404,00
24	Streuschalenet	VN79771400	744,00
25	LED Frontbeleuchtung ISO	A148705330	260,00

* auf Anfrage, besondere Lieferzeit beachten!

ZWEISCHEIBENSTREUER | DS DÜNGERSTREUER

+15,1% Preiszuschlag!

Gültig für Produktpreise ab 01.09.2022
Details vorne auf der ersten Seite.

DSX-W GEOSPREAD® ISOBUS mit Wiegeeinrichtung



Produktvorteile

- Behältervolumen bis 3.900 l
- Langsam drehender Rührfinger (15 % der Scheibendrehzahl)
- Einzigartiges Wiegesystem ermöglicht permanentes Kalibrieren während der Fahrt; 4 Wiegestäbe á 5 t + Referenzsensor
- Erkennung von veränderten Fließfähigkeiten
- ISOBUS-kompatibel

DSX-W:

- unterstützt Section Control (TC-SC); Mengensteuerung in 16 Teilbreiten
- Section Control kann manuell genutzt werden. Für den GPS gestützten, automatisierten Betrieb sind weitere Komponenten erforderlich.

GEOSPREAD:

unterstützt Section Control (TC-SC); Mengensteuerung und Wurfweitenanpassung in Ein-Meter-Schritten, maximal 54 Teilbreiten

- 2 zusätzliche Stellmotoren
- Elektrische Verdrehung des Aufgabepunktes
- Konstante Drehscheibengeschwindigkeiten
- Automatische Mengen- und Wurfweitenanpassung in Keilen
- Automatisches START/STOP am Vorgewende
- Achtung: GEOSPREAD® kann manuell genutzt werden. Für den automatisierten Betrieb in Abhängigkeit der GPS Position sind folgende 3 Komponenten erforderlich:
 - ISOBUS Universalterminal mit Task Controller Software, bei IsoMatch Tellus GEOCONTROL
 - GPS Empfänger mit DGPS Genauigkeit (EGNOS)
 - Die Software SPREADERCONTROL ist vorinstalliert und kann für 25 h für Testzwecke unendgültig genutzt werden.
- Nach Ablauf dieser Zeit muss eine Lizenz über www.ISOMATCHSHOP.com erworben werden
- Jedes ISOBUS Universalterminal kann verwendet werden, das die ISOBUS Funktion Section Control (TC-SC) unterstützt
- Die maximale Anzahl der Teilbreiten ist abhängig vom Universalterminal, z.B. Kverneland IsoMatch Tellus Pro=max. 110

Achtung: In Abhängigkeit der Schlepperausstattung ggf. Terminal und Verkabelung wählen.

Technische Daten

	DSX-W/GEO 1500/1875	DSX-W/GEO 2150/2550	DSX-W/GEO 2800/3225	DSX-W/GEO 3450/3900
Behältervolumen	1500/1875 l	2150/2550 l	2800/3225 l	3450/3900 l
Behälterbreite	275/290 cm	275/290 cm	275/290 cm	275/290 cm
Einfüllhöhe	110 cm	129 cm	148 cm	167 cm
Gewicht	665/680 kg	695/710 kg	725/735 kg	755/765 kg
Arbeitsbreite	10 bis 45 m	10 bis 45 m	10 bis 45 m	10 bis 45 m
Ausbringmenge	10-320 kg/min	10-320 kg/min	10-320 kg/min	10-320 kg/min

Pos.	Düngerstreuer Grundgerät	Rentenbank Förder LR-ID	Ordercode	EUR o. MwSt.
1	DSX-W 1500 G2	A.1.10.47	A148771230	18.486,00
2	DSX-W GEOSPREAD 1500 G3	A.1.10.49	A148771430	21.170,00
3	DSX-W 1875 G2*	A.1.10.48	A148771330	18.929,00
4	DSX-W GEOSPREAD 1875 G3*	A.1.10.50	A148771530	22.235,00

* auf Anfrage, besondere Lieferzeit beachten!

Verpackung/Montage		
	Verpackungs-, Verlade- und Frachtanteil	190,00
	Komplettmontage	500,00
	Ersteinsatz durch Kundendienst	550,00

Pos.	Zusatzrüstung (Preise bei Mitlieferung)	Ordercode	EUR o. MwSt.
1	Grenzstreupl. man. 1500/1875l	A148331630	140,00
2	Grenzstreupl. hyd. 1500/1875l	A148261430	872,00
3	TrimFlow/ExactLine ECO L	A138890230	1.142,00
4	TrimFlow/ExactLine ECO R	A138664530	1.142,00
5	BSI für ISOBUS Geräte	MT00002817	128,00
6	Abdrehbehälter	VN79771535	346,00
7	Abstellräder mit Rahmen	VN79771653	880,00
8	Hydr. Antrieb 100cc	VN79771650	2.084,00
9	Aufsatzrand 650l	VN79771445	1.016,00
10	Aufsatzrand 675l*	VN79771446	1.111,00
11	Restmengenentleerung	A138922930	212,00
12	Leermeldesensoren G3	A148577930	806,00
13	Abdeckplane 1500 l grau	A148786330	886,00
14	Abdeckplane 1875 l grau*	A148786430	956,00
15	el. Abdeckplane 1500 l grau	A148388930	1.690,00
16	el. Abdeckplane 1875 l grau*	A148389030	1.777,00
17	klappbare Leiter 1500/1875l	A138647430	385,00
18	Besch. Streuschaufeln (285mm)	VN79771450	711,00
19	Duplex Liftschaufeln (330mm)	A148936630	562,00
20	Besch. Duplex Liftschaufeln	A148670130	1.412,00
21	Schmutzfänger 1500/1875 l	A148549130	515,00
22	Geschwindigkeitssensor	VNB0430273	86,00
23	GPS Sensor I/Speed II	SA601070	1.020,00
24	Ausstellungständer	VN79771443	404,00
25	Streuschalenset	VN79771400	744,00
26	LED Frontbeleuchtung ISO	A148705330	260,00

* auf Anfrage, besondere Lieferzeit beachten!



Elektronik und Softwarelizenzen befinden sich im Kapitel Elektronische Lösungen ab S. 16

ZWEISCHEIBENSTREUER | DS DÜNGERSTREUER

+15,1% Preiszuschlag!

Gültig für Produktpreise ab 01.09.2022
Details vorne auf der ersten Seite.

DSXL-W GEOSPREAD®, High Flow, Precision Farming edition



Produktvorteile

- Profistreuer für das Hochgeschwindigkeitsstreuen mit hoher Durchflußmenge
 - perfekte Streubilder bei hohen Ausbringmengen und hohen Fahrgeschwindigkeiten
 - Große Edelstahlstreukscheiben mit jeweils 8 Streuschaufeln
 - hohe Wurffrequenz verhindert "Schwadeffekt"
 - Behältervolumen bis 3.900 l
 - Langsam drehender Rührfinger (15 % der Scheibendrehzahl)
 - Einzigartiges Wiegesystem ermöglicht permanentes Kalibrieren während der Fahrt; 4 Wiegestäbe á 5 t + Referenzsensor
 - Erkennung von veränderten Fließfähigkeiten
 - ISOBUS-kompatibel
 - Automatisierte, schnelle und präzise Reaktion der Stellmotoren
 - Perfekte Variationskoeffizienten in Keilen und am Vorgewende
 - Einsparung von Dünger (bis 5 %), Schonung der Umwelt
 - Präzises Arbeiten bei schlechter Sicht und bei Nacht
 - 2 zusätzliche Stellmotoren
 - Elektrische Verdrehung des Aufgabepunktes
 - Fernbediente Arbeitsbreitenanpassung in Ein-Meter-Schritten, maximal 40 Teilbreiten
 - Automatische Mengen- und Wurfweitenanpassung in Keilen
 - Automatisches START/STOP am Vorgewende
 - Achtung: GEOSPREAD® kann manuell genutzt werden. Für den automatisierten Betrieb in Abhängigkeit der GPS Position sind folgende 3 Komponenten erforderlich:
 - ISOBUS Universalterminal mit Task Controller Software, bei IsoMatch Tellus GEOCONTROL
 - GPS Empfänger mit DGPS Genauigkeit (EGNOS)
 - Die Software SPREADERCONTROL ist vorinstalliert und kann für 25 h für Testzwecke unendgültig genutzt werden.
 - Nach Ablauf dieser Zeit muss eine Lizenz über www.ISOMATCHSHOP.com erworben werden
 - Jedes ISOBUS Universalterminal kann verwendet werden, das die ISOBUS Funktion Section Control (TC-SC) unterstützt
 - Die maximale Anzahl der Teilbreiten ist abhängig vom Universalterminal, z.B. Kverneland IsoMatch Tellus Pro=max. 110
- Achtung: In Abhängigkeit der Schlepperausstattung ggf. Terminal und Verkabelung wählen.**

Technische Daten

	DSXL-W GEO	DSXL-W GEO	DSXL-W GEO	DSXL-W GEO
	1875	2550	3225	3900
Behältervolumen	1875 l	2550 l	3225 l	3900 l
Behälterbreite	290 cm	290 cm	290 cm	290 cm
Einfüllhöhe	110 cm	129 cm	148 cm	167 cm
Gewicht	690 kg	720 kg	750 kg	780 kg
Arbeitsbreite	24 bis 40 m	24 bis 40 m	24 bis 40 m	24 bis 40 m
Ausbringmenge	10-540 kg/min	10-540 kg/min	10-540 kg/min	10-540 kg/min

Pos.	Düngerstreuer Grundgerät	Rentenbank Förder LR-ID	Ordercode	EUR o. MwSt.
1	DSXL-W GEOSREAD 1875 G3	A.1.10.51	A148772130	24.026,00

Pos.	Zusatzrüstung (Preise bei Mitlieferung)	Ordercode	EUR o. MwSt.
1	Grenzstreupl. man. 1500/1875l	A148331630	140,00
2	Grenzstreupl. hyd. 1500/1875l	A148261430	872,00
3	TrimFlow/ExactLine ECO R HS	A148329830	1.154,00
4	TrimFlow/ExactLine ECO L HS	A148328030	1.154,00
5	el. Abdeckplane 1875 l grau	A148389030	1.777,00
6	Leermeldesensoren G3	A148577930	806,00
7	BSI für ISOBUS Geräte	MT00002817	128,00
9	Abstellräder mit Rahmen	VN79771653	880,00
10	Aufsatzrand 675l	VN79771446	1.111,00
11	Restmengenentleerung	A138922930	212,00
12	Abdeckplane 1875 l grau	A148786430	956,00
13	klappbare Leiter 1500/1875l	A138647430	385,00
14	Duplex Liftsch. HS (330mm)	A148936730	609,00
15	Besch. Duplex Liftschauf. HS	A148671230	1.824,00
16	Schmutzfänger 1500/1875 l	A148549130	515,00
17	Geschwindigkeitssensor	VNB0430273	86,00
18	GPS Sensor ISpeed II	SA601070	1.020,00
19	Ausstellungständer	VN79771443	404,00
20	Streuschalenset	VN79771400	744,00
21	LED Frontbeleuchtung ISO	A148705330	260,00



Elektronik und Softwarelizenzen befinden sich im Kapitel Elektronische Lösungen ab S. 16

INHALTSVERZEICHNIS MÄHWERKE

+15,1% Preiszuschlag!Gültig für Produktpreise/Frachtkosten ab
01.09.2022 Details vorne auf der ersten Seite.

SCHEIBENMÄHWERKE DM + DMC	54
Produktvorteile Scheibenmähwerke DM + DMC	54
Scheibenmähwerke DM1017 / DM1022 / DM1024	56
Scheibenmähwerke DM2028 / DM2032	58
Scheibenmähwerk DM3028 / DM3032 / DM3036 / DM3040	60
Scheibenmähwerke DM3332 / DM3336 / DM3340	62
Butterfly Scheibenmähwerk ohne Aufbereiter DM3087 / DM3095 (ohne Frontmähwerk)	64
Frontscheibenmähwerke ohne Aufbereiter DM4028 / DM4032 / DM4032S	66
Frontscheibenmähwerke DM4032S "DS60"	68
Scheibenmähwerke mit Aufbereiter DMC6024N / DMC6028N / DMC6028R / DMC6032N	70
Scheibenmähwerk mit Stahlfinger- und Walzenaufbereiter DMC6332T / 6332R / 6336T / 6336T VARIO	72
Frontscheibenmähwerke mit Kunststofffingeraufbereiter DMC7028N / DMC7032N	74
Frontscheibenmähwerke mit Stahlfingeraufbereiter und Walzenaufbereiter DMC7028T / DMC7032T / DMC7032R	76
Frontscheibenmähwerke mit Stahlfingeraufbereiter und Walzenaufbereiter DMC7332FT / DMC7332FR Neue Generation	78
Butterfly Scheibenmähwerk mit Aufbereiter DMC 6087N (ohne Frontmähwerk)	80
Butterfly Scheibenmähwerk mit Aufbereiter DMC63100T und DMC63100R (ohne Frontmähwerk) Neue Generation mit ISOBUS	82
Butterfly Scheibenmähwerk m. Aufbereiter und Schwadverlegeband DMC63100T / R Neue Generation mit ISOBUS	84
Gezogene Scheibenmähwerke mit Aufbereiter DMC8032T / DMC8032R / DMC8532T / DMC8532R	86

PRODUKTVORTEILE SCHEIBENMÄHWERKE | DM + DMC

MÄHWERKE

+15,1% Preiszuschlag!

Gültig für Produktpreise/Frachtkosten ab
01.09.2022 Details vorne auf der ersten Seite.



[Video: DMC6300 | 2019](#)



Gegenläufige Mähscheiben mit je drei Mähklingen garantieren eine breitere Überlappung für perfekte Schnittqualität.



Die Mähscheibenantriebe können einfach und schnell nach oben abgenommen werden.



Rundum verschweißter Mähbalken mit überlappenden C-Profilen für äußerste Stabilität und Steifigkeit.

For Earth, For Life

Kubota

+15,1% Preiszuschlag!

Gültig für Produktpreise/Frachtkosten ab 01.09.2022 Details vorne auf der ersten Seite.

DM
C
60
24
T/N/R
DMC6024N

= **D**ISC **M**OWER = SCHEIBENMÄHWERKE
= **C**ONDITIONER = MIT AUFBEREITER
= SERIE/GENERATION
= ARBEITSBREITE Z.B. 2,40 M
= AUFBEREITER TYP: **T/N/R** = STAHLFINGERAUFBEREITER/
KUNSTSTOFFFINGERAUFBEREITER/WALZENAUFBEREITER



Drei Klingen für einen perfekten Schnitt.

Konzentration auf das Wesentliche

Die KUBOTA Scheibenmähwerke sind entwickelt worden um perfekte Arbeitsergebnisse in allen Situationen zu erzielen. Dank der Zuverlässigkeit der KUBOTA Scheibenmähwerke kann sich der Landwirt voll auf das Wesentliche konzentrieren, die Arbeit mit dem besten Resultat zu erledigen.

Perfekte Arbeitsqualität

Die KUBOTA Scheibenmähwerke sind für den Einsatz auch unter schwierigsten Bedingungen entwickelt und gebaut worden. Mit dem umfangreichen Programm können alle Bedürfnisse für den täglichen Einsatz abgedeckt werden.

SCHEIBENMÄHWERKE | DM + DMC

MÄHWERKE

+15,1% Preiszuschlag!

Gültig für Produktpreise/Frachtkosten ab
01.09.2022 Details vorne auf der ersten Seite.

Scheibenmähwerke DM1017 / DM1022 / DM1024

Produktvorteile

- Flacher Mähbalken für herausragende Mähqualität
- Grundsätzlich gegenläufige Mähscheiben
- Geschweißter Mähbalken
- 3 Mähklingen pro Mähscheibe bewirken durch erhöhte Schnittfrequenz ein optimales Mähbild
- Geringer Kraftbedarf bei hoher Flächenleistung
- Seitliche Anhängung

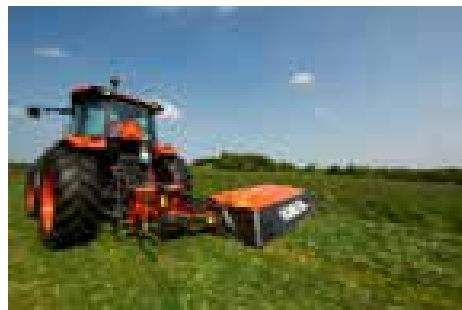

Basis Lieferumfang

- 3 Klingen pro Mähscheibe
- Stützfuß
- Dreipunkt (Kat. II)
- Gelenkwelle mit Freilauf und Rutschkupplung

Technische Daten

	DM1017	DM1022	DM1024
Arbeitsbreite	1,66 m	2,16 m	2,42 m
Anzahl Mähscheiben	4	6	6
Gewicht	388 kg	430 kg	450 kg
Zapfwellendrehzahl	540 U/min	540 U/min	540 U/min
Leistungsbedarf	26 KW	30 KW	33 KW
Schwadbreite	1,20 m	1,80 m	2,00 m
Schnitt Höhenverstellung	über Oberlenker	über Oberlenker	über Oberlenker
Hydraulikanschluss	1 x ew	1 x ew	1 x ew
Montage	4 h	4 h	4 h
Verpackung	im Verschlag	im Verschlag	im Verschlag

Scheibenmähwerke	Ordercode	EUR o. MwSt.
DM1017	KT3300501002	5.639,00
DM1022	KT3300502002	6.706,00
DM1024	KT3300503002	6.946,00

Verpackung / Montage

Verpackungs-, Verlade- und Frachtanteil	210,00
---	--------

Erforderliches Zubehör	Ordercode	EUR o. MwSt.
DM1017 / DM1022 / DM1024		
Schwadscheibe rechts	KT24487000	261,00
Zubehör lose beige packt	Ordercode	EUR o. MwSt.
DM1017 / DM1022 / DM1024		
Hochschnittkufen (20 mm) 1 Satz = 2 Stück	KT24343000	195,00
Hochschnittkufen (40 mm) 1 Satz = 2 Stück	KT24327000	208,00
Fördertrommeln für aggressiven Futtertransport (1 Stück für 4 & 6 Mähscheiben)	KT92736000	72,00
Anbaubolzen Kat. I und II	KT79141410	141,00
Tiefenbegrenzungskette	KT90284000	81,00
Innere Schwadtrommel	KT24411000	110,00
Aggressive Schwadtrommel (rechts) für den alpinen Einsatz (nur in Verbindung mit KT24487000)	A157839033	172,00
DM1022 / DM1024		
1 Satz (6) Klingenschnellwechsel	KT55111000	351,00
DM1017		
1 Satz (4) Klingenschnellwechsel	KT55117000	231,00

SCHEIBENMÄHWERKE | DM + DMC

MÄHWERKE

+15,1% Preiszuschlag!

Gültig für Produktpreise/Frachtkosten ab
01.09.2022 Details vorne auf der ersten Seite.

Scheibenmähwerke DM2028 / DM2032

Produktvorteile

- Flacher Mähbalken für herausragende Mähqualität
- Einzigartig: 2,84 m Arbeitsbreite mit acht Mähscheiben
- Gundsätzlich gegenläufige Mähscheiben
- Geschweißter Mähbalken
- 3 Mähklingen pro Mähscheiben bewirken durch erhöhte Schnittfrequenz ein optimales Mähbild
- Geringer Kraftbedarf bei hoher Flächenleistung
- Seitliche Anhängung

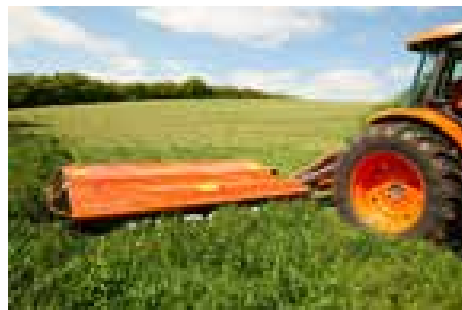

Basis Lieferumfang

- 3 Mähklingen pro Mähscheibe
- Dreipunkt (Kat. II)
- Serienmäßige Anfahrsicherung für bergiges Gelände bei DM2032
- Stützfuß
- Gelenkwelle mit Freilauf und Rutschkupplung

Technische Daten

	DM2028	DM2032
Arbeitsbreite	2,84 m	3,18 m
Anzahl Mähscheiben	8	8
Gewicht	609 kg	643 kg
Zapfwellendrehzahl	540 U/min	540 U/min
Leistungsbedarf	37 KW	40 KW
Schwadbreite	2,40 m	2,80 m
Schnitthöhenverstellung	über Oberlenker	über Oberlenker
Hydraulikanschluss	1 x ew	1 x ew
Montage	4 h	4 h
Verpackung	im Verschlag	im Verschlag

Scheibenmähwerke	Ordercode	EUR o. MwSt.
DM2028	KT2300504001	8.160,00
DM2032	KT2300505001	9.030,00

Verpackung / Montage

Verpackungs-, Verlade- und Frachtanteil	240,00
---	--------

Erforderliches Zubehör	Ordercode	EUR o. MwSt.
DM2028		
Anfahrtsicherung für bergiges Gelände	KT19217100	215,00
DM2028 / DM2032		
Schwadscheibe rechts	KT24333000	200,00
Zubehör lose beige packt	Ordercode	EUR o. MwSt.
DM2028 / DM2032		
1 Satz (8) Klingenschnellwechsel	KT55112000	465,00
Hochschnittkufen (20 mm) 1 Satz = 2 Stück	KT24343000	195,00
Hochschnittkufen (40 mm) 1 Satz = 2 Stück	KT24327000	208,00
Beleuchtung	KT24261000	391,00
Fördertrommeln für aggressiven Futtertransport (2 Stück für 8 Mähscheiben)	A132262730	130,00
Halmteiler rechts	KT24329000	122,00
Innere Schwadtrommel	KT24411000	110,00

SCHEIBENMÄHWERKE | DM + DMC

MÄHWERKE

+15,1% Preiszuschlag!

Gültig für Produktpreise/Frachtkosten ab
01.09.2022 Details vorne auf der ersten Seite.

Scheibenmähwerk DM3028 / DM3032 / DM3036 / DM3040

Produktvorteile

- Transportstellung seitlich hydraulisch geklappt
- Top-Mähqualität durch besonders flachen Mähbalken
- 3,50 m Arbeitsbreite mit 10 Mähscheiben
- Grundsätzlich gegenläufige Mähscheiben
- Direktantrieb durch die erste Mähscheibe, d. h. kein Innenschuh kein Futterstau
- 3 Mähklingen pro Mähteller bewirken durch erhöhte Schnittfrequenz ein optimales Mähbild
- Geringer Kraftbedarf bei hoher Flächenleistung
- Mittenaufhängung für optimale Boden Anpassung
- Bodendruckentlastung über Spiralfeder
- Geschweißter Mähbalken



Basis Lieferumfang

- 3 Klingen pro Mähscheibe
- Dreipunkt (Kat. II)
- Stützfuß
- Gelenkwelle mit Freilauf und Rutschkupplung
- Schwadscheibe rechts
- Bodendruckentlastung über Spiralfeder
- 540 bzw. 1000 U/min durch Drehen des Getriebes möglich

Technische Daten

	DM3028	DM3032	DM3036	DM3040
Arbeitsbreite	2,84 m	3,18 m	3,50 m	3,94 m
Anzahl Mähscheiben	8	8	10	10
Gewicht	806 kg	840 kg	876 kg	940 kg
Zapfwellendrehzahl	540/1.000 U/min	540/1.000 U/min	540/1.000 U/min	540/1000 U/min
Leistungsbedarf	41 KW	46 KW	50 KW	66 KW
Schwadbreite	2,40 m	2,80 m	3,20 m	3,60 m
Schnitthöhenverstellung	über Oberlenker	über Oberlenker	über Oberlenker	über Oberlenker
Hydraulikanschluss	1 x dw	1 x dw	1 x dw	1 x dw
Montage	4 h	4 h	4 h	4 h
Verpackung	im Verschlag	im Verschlag	im Verschlag	im Verschlag

Scheibenmähwerke	Ordercode	EUR o. MwSt.
DM3028	A132637133	11.057,00
DM3028 (Klingenschnellwechsel)	A132637233	11.580,00
DM3032	A132628233	11.616,00
DM3032 (Klingenschnellwechsel)	A132628333	12.104,00
DM3036	A132628433	12.722,00
DM3036 (Klingenschnellwechsel)	A132628533	13.320,00
DM3040	A132628633	13.791,00
DM3040 (Klingenschnellwechsel)	A132628733	14.389,00

Verpackung / Montage

Verpackungs-, Verlade- und Frachtanteil	240,00
Zu Beachten	Für DM3036 / DM3040 müssen 2 Sätze Hochschnittkufen bestellt werden

Zubehör lose beige packt	Ordercode	EUR o. MwSt.
DM3028 / DM3032 / DM3036 / DM3040		
Schwadscheibe links	KT91101000	130,00
Hochschnittkufen (20 mm) 1 Satz = 2 Stück // 1 Satz für 6-8 Mähscheiben / 2 Sätze für 9-10 Mähscheiben / 4 Sätze für 16-20 Mähscheiben	KT55482000	193,00
Hochschnittkufen (40 mm) 1 Satz = 2 Stück // 1 Satz für 6-8 Mähscheiben / 2 Sätze für 9-10 Mähscheiben / 4 Sätze für 16-20 Mähscheiben	KT55484000	208,00
Beleuchtung	KT19262000	293,00
Tiefenbegrenzungskette	KT91631000	81,00
Halmteiler rechts	KT19264000	168,00
Fördertrommeln für aggressiven Futtertransport (2 Stück für 8 Mähscheiben)	A132262730	130,00
Hydraulische Mähbalkenentlastung mit mechanischer Anzeige - von der Schlepperkabine einstellbar. (1 x DW zusätzlich erforderlich)	A132634331	621,00
Vertikale Abstellvorrichtung	A151338230	1.078,00
DM3036 / 3040		
Fördertrommeln und Schwadscheiben zum Teilen des Schwades	A151890031	636,00
Fördertrommeln für aggressiven Futtertransport (3 Stück für 10 Mähscheiben)	A132282830	190,00

SCHEIBENMÄHWERKE | DM + DMC

MÄHWERKE

+15,1% Preiszuschlag!

Gültig für Produktpreise/Frachtkosten ab
01.09.2022 Details vorne auf der ersten Seite.

Scheibenmähwerke DM3332 / DM3336 / DM3340

Produktvorteile

- Flacher Mähbalken für eine herausragende Mähqualität
- Grundsätzlich gegenläufige Mähscheiben
- Direktantrieb durch die erste Mähscheibe, d.h. kein Innenschuh - kein Futterstau
- 3 Mähklingen pro Mähscheibe bewirken durch erhöhte Schnittfrequenz ein optimales Mähbild
- Geringer Kraftbedarf bei hoher Flächenleistung
- Mittenaufhängung für optimale Boden Anpassung
- DM3300-Baureihe mit hydropneumatischer Bodendruckentlastung
- Geschweißter Mähbalken



Basis Lieferumfang

- 3 Klingen pro Mähscheibe
- Dreipunkt (Kat. II)
- Stützfuß
- Gelenkwelle mit Freilauf und Rutschkupplung
- Schwadscheibe rechts
- DM3300 Baureihe mit Hydro-Pneumatischer Bodendruckentlastung

Technische Daten

	DM3332	DM3336	DM3340
Arbeitsbreite	3,18 m	3,50 m	3,94 m
Anzahl Mähscheiben	8	10	10
Gewicht	828 kg	902 kg	975 kg
Zapfwellendrehzahl	540 U/min	1000 U/min	1000 U/min
Leistungsbedarf	46 KW	50 KW	66 KW
Schwadbreite	2,80 m	3,20 m	3,60 m
Schnitthöhenverstellung	über Oberlenker	über Oberlenker	über Oberlenker
Hydraulikanschluss	1 x ew / 1 x dw	1 x ew / 1 x dw	1 x ew / 1 x dw
Montage	4 h	4 h	4 h
Verpackung	im Verschlag	im Verschlag	im Verschlag

Scheibenmähwerke	Ordercode	EUR o. MwSt.
DM3332	A132827933	11.950,00
DM3332 (Klingenschnellwechsel)	A132828033	12.452,00
DM3336	A147132733	15.267,00
DM3336 (Klingenschnellwechsel)	A147132933	15.953,00
DM 3340	A132152433	15.726,00
DM3340 (Klingenschnellwechsel)	A132152533	16.385,00

Verpackung / Montage

Verpackungs-, Verlade- und Frachtanteil	240,00
Zu Beachten	Bei DM3336 / DM3340 müssen 2 Sätze Hochschnittkufen bestellt werden

Zubehör lose beige packt	Ordercode	EUR o. MwSt.
DM3332 / DM3336 / DM3340		
Schwadscheibe links	KT91101000	130,00
Beleuchtung	KT19262000	293,00
Hochschnittkufen (20 mm) 1 Satz = 2 Stück // 1 Satz für 6-8 Mähscheiben / 2 Sätze für 9-10 Mähscheiben / 4 Sätze für 16-20 Mähscheiben	KT55482000	193,00
Hochschnittkufen (40 mm) 1 Satz = 2 Stück // 1 Satz für 6-8 Mähscheiben / 2 Sätze für 9-10 Mähscheiben / 4 Sätze für 16-20 Mähscheiben	KT55484000	208,00
Fördertrommeln für aggressiven Futtertransport (2 Stück für 8 Mähscheiben)	A132262730	130,00
Halmteiler rechts	KT19264000	168,00
DM3336 / DM3340		
Fördertrommeln für aggressiven Futtertransport (3 Stück für 10 Mähscheiben)	A132282830	190,00
Fördertrommeln und Schwadscheiben zum Teilen des Schwades	A151890031	636,00

SCHEIBENMÄHWERKE | DM + DMC

MÄHWERKE

+15,1% Preiszuschlag!

 Gültig für Produktpreise/Frachtkosten ab
01.09.2022 Details vorne auf der ersten Seite.

Butterfly Scheibenmähwerk ohne Aufbereiter DM3087 / DM3095 (ohne Frontmähwerk)

Produktvorteile

- Flacher Mähbalken für eine herausragende Mähqualität
- DM3087 mit 8,50 bzw. 8,70 m Arbeitsbreite
- DM3095 mit 9,30 bzw. 9,50 m Arbeitsbreite
- Grundsätzlich gegenläufige Mähscheiben, d.h. kein Innenschuh - kein Futterstau
- 3 Mähklingen pro Mähscheibe bewirken durch erhöhte Schnittfrequenz ein optimales Mähbild
- Mittenaufhängung für optimale Bodenanpassung
- Geschweißter Mähbalken
- Vertikale Abstellvorrichtung für platzsparendes Abstellen



Basis Lieferumfang

- 3 Mähklingen pro Mähteller
- Vertikale Abstellvorrichtung
- Einzelaushub (Option)
- Beleuchtung & Warntafeln muss gesondert mitbestellt werden
- Dreipunkt (Kat. II / III)
- Bodendruckentlastung einstellbar
- Ohne Frontmähwerk

Technische Daten

	DM3087	DM3095
Anbau	Dreipunkt	Dreipunkt
Anzahl Mähscheiben	2 x 8	2 x 10
Anzahl Mähscheiben	2 x 8	2 x 10
Arbeitsbreite	8,50 / 8,70 m	9,30 / 9,50 m
Gewicht	1.360 kg	1.500 kg
Zapfwellendrehzahl	1.000 U/min	1.000 U/min
Leistungsbedarf	88 KW	110 KW
Schnitthöhenverstellung	über Oberlenker	über Oberlenker
Transportbreite	3,00 m	3,00 m
Transporthöhe	3,98 m	3,98 m
Hydraulikanschluss	1 x dw	1 x dw
Montage	8 h	8 h
Verpackung	3 Einheiten	3 Einheiten

Scheibenmähwerke	Ordercode	EUR o. MwSt.
DM3087	A132832033	28.384,00
DM3087 (Klingenschnellwechsel)	A132832133	29.336,00
DM3095	A132832333	31.279,00
DM3095 (Klingenschnellwechsel)	A132832433	32.443,00

Verpackung / Montage

Verpackungs-, Verlade- und Frachtanteil	610,00
Ersteinsatz	460,00
Zu Beachten	Mäheinheiten und Hauptrahmen werden einzeln ab Werk geliefert

Erforderliches Zubehör	Ordercode	EUR o. MwSt.
DM3087 / DM3095		
Beleuchtung und Warntafeln	KT19265000	566,00
Zubehör lose beige packt	Ordercode	EUR o. MwSt.
DM3087 / DM3095		
Hochschnittkufen (20 mm) 1 Satz = 2 Stück // 1 Satz für 6-8 Mähscheiben / 2 Sätze für 9-10 Mähscheiben / 4 Sätze für 16-20 Mähscheiben	KT55482000	193,00
Hochschnittkufen (40 mm) 1 Satz = 2 Stück // 1 Satz für 6-8 Mähscheiben / 2 Sätze für 9-10 Mähscheiben / 4 Sätze für 16-20 Mähscheiben	KT55484000	208,00
Schwadscheibe links	KT91101000	130,00
Schwadscheibe rechts	KT91102000	130,00
Tiefenbegrenzungsketten	KT92343000	163,00
Halmteiler rechts & links	KT38521100	234,00
Hydraulische Mähbalkenentlastung mit mechanischer Anzeige - von der Schlepperkabine einstellbar. (1 x DW zusätzlich erforderlich)	A132674230	1.640,00
Einzelaushub der Mäheinheiten über Vorwahlschaltung	A132961830	778,00
DM3087		
Fördertrommeln für aggressiven Futtertransport (2 Stück für 8 Mähscheiben)	A132262730	130,00
DM3095		
Fördertrommeln für aggressiven Futtertransport (3 Stück für 10 Mähscheiben)	A132282830	190,00

SCHEIBENMÄHWERKE | DM + DMC

MÄHWERKE

+15,1% Preiszuschlag!

Gültig für Produktpreise/Frachtkosten ab
01.09.2022 Details vorne auf der ersten Seite.

Frontscheibenmähwerke ohne Aufbereiter DM4028 / DM4032 / DM4032S DS 60

Produktvorteile

- Flacher Mähbalken für herausragende Mähqualität
- Grundsätzlich gegenläufige Mähscheiben, d.h. exakter Schnitt und schneller Futterfluss
- Direktantrieb in die erste Mähscheibe, d.h. kein Innenschuh-kein Futterstau
- 3 Mähklingen pro Mähroller bewirken durch erhöhte Schnittfrequenz ein optimales Mähbild
- Geringer Kraftbedarf bei hoher Flächenleistung
- Gezogene Aufhängung der Mäheinheit
- Keilriemenantrieb 750 oder 1000 U/min möglich
- DM4032S "DS 60" mit einstellbarer Schwadbreite (1,00/1,15/1,30/2,20 m)



Basis Lieferumfang

- 3 Klingen pro Scheibe
- Bodendruckentlastung über Feder
- Hochschnittkufen als Option
- Schwadscheibe rechts & links Serie (nicht bei S Version)
- Drehzahlreduzierung durch Wechsl der Riemenscheiben
- DM4032S DS 60 Schwadablage
- 3 Keilriemen
- Gelenkwelle mit Freilauf
- Schwadscheiben bei DM4028 / DM4032 - Option

Technische Daten

	DM4028	DM4032	DM4032S DS 60
Arbeitsbreite	2,84 m	3,18 m	3,18 m
Anzahl Mähscheiben	8	8	8
Gewicht	670 kg	710 kg	855 kg
Zapfwelldrehzahl	750/1.000 U/min	750/1.000 U/min	750/1.000 U/min
Leistungsbedarf	40 KW	44 KW	48 KW
Schwadbreite	ca. 2,20 m	ca. 2,40 m	1,10/1,15/1,30m
Transportbreite	2,80 m	3,00 m	3,00 m
Schnitthöhenverstellung	über Oberlenker	über Oberlenker	über Oberlenker
Hydraulikanschluss	1 x ew	1 x ew	1 x ew
Montage	4 h	4 h	4 h
Verpackung	im Verschlag	im Verschlag	im Verschlag

Frontscheibenmähwerk ohne Aufbereiter	Ordercode	EUR o. MwSt.
DM4028	KT1601504000	10.987,00
DM4028 (Klingenschnellwechsel)	KT1621504000	11.464,00
DM4032	KT1601505000	11.553,00
DM4032 (Klingenschnellwechsel)	KT1621505000	12.029,00
DM4032S DS 60	A158315133	14.135,00
DM4032S (Klingenschnellwechsel)	A158315233	14.621,00

Verpackung / Montage

Verpackungs-, Verlade- und Frachtanteil	240,00
---	--------

Erforderliches Zubehör	Ordercode	EUR o. MwSt.
DM4028 / DM4032		
Schwadscheibe rechts	KT91102000	130,00
Schwadscheibe links	KT91101000	130,00
Zubehör lose beige packt	Ordercode	EUR o. MwSt.
DM4028 / DM4032 / DM4032S DS 60		
Hochschnittkufen (20 mm) 1 Satz = 2 Stück // 1 Satz für 6-8 Mähscheiben / 2 Sätze für 9-10 Mähscheiben / 4 Sätze für 16-20 Mähscheiben	KT55482000	193,00
Hochschnittkufen (40 mm) 1 Satz = 2 Stück // 1 Satz für 6-8 Mähscheiben / 2 Sätze für 9-10 Mähscheiben / 4 Sätze für 16-20 Mähscheiben	KT55484000	208,00
Tiefenbegrenzungsketten	KT92343000	163,00
Fördertrommeln für aggressiven Futtertransport (2 Stück für 8 Mähscheiben)	A132262730	130,00
Beleuchtung	KT92711000	229,00
DM4032S DS 60		
Zubehör für tägliches Futter holen mit dem Ladewagen	A144176030	309,00

SCHEIBENMÄHWERKE | DM + DMC

MÄHWERKE

nicht mehr aktuell

Bitte S.66/67 beachten!

Frontscheibenmähwerke DM4032S "DS60"

Produktvorteile

- Flacher Mähbalken für eine herausragende Mähqualität
- Grundsätzlich gegenläufige Mähscheiben, d.h. exakter Schnitt und schneller Futterfluss
- Direktantrieb in die erste Mähscheibe, d.h. kein Innenschuh - kein Futterstau
- 3 Mähklingen pro Mähscheibe bewirken durch erhöhte Schnittfrequenz ein optimales Mähbild
- Hohe Flächenleistung bei niedrigem Leistungsbedarf
- Gezogene Aufhängung der Mäheinheit
- Keilriemenantrieb 750 oder 1000 U/min möglich
- DM4032S "DS 60" mit einstellbare Schwadbreite (1,00/1,15/1,30/2,40 m)
- Förderschnecke 60 mm nach hinten versetzt
- Neue Schwadleitbleche mit 2-fachen Abstreifer



Basis Lieferumfang

- 3 Mähklingen pro Scheibe
- Bodendruckentlastung über Feder
- Hochschnittkufen als Option
- DM4032S "DS 60" Schwadablage
- Drehzahlreduzierung durch Wechsel der Riemenscheiben
- Gelenkwelle mit Freilauf
- 3 Keilriemen

Technische Daten

	DM4032S
Arbeitsbreite	3,18 m
Anzahl Mähscheiben	8
Gewicht	855 kg
Zapfwellendrehzahl	750/1.000 U/min
Leistungsbedarf	48 KW
Schwadbreite	1,00/1,15/1,30m
Transportbreite	3,00 m
Schnitthöhenverstellung	über Oberlenker
Hydraulikanschluss	1 x ew
Montage	4 h
Verpackung	

Frontscheibenmähwerk ohne Aufbereiter	Ordercode	EUR o. MwSt.
DM4032S "DS60"	A158315133	14.135,00
DM4032S "DS60" (Klingenschnellwechsel)	A158315233	14.621,00

Verpackung / Montage

Verpackungs-, Verlade- und Frachtanteil	240,00
---	--------

nicht mehr aktuell

Bitte S.66/67 beachten!

Zubehör lose beige packt	Ordercode	EUR o. MwSt.
DM4032S "DS 60"		
Hochschnittkufen (20 mm) 1 Satz = 2 Stück // 1 Satz für 6-8 Mähscheiben / 2 Sätze für 9-10 Mähscheiben / 4 Sätze für 16-20 Mähscheiben	KT55482000	193,00
Hochschnittkufen (40 mm) 1 Satz = 2 Stück // 1 Satz für 6-8 Mähscheiben / 2 Sätze für 9-10 Mähscheiben / 4 Sätze für 16-20 Mähscheiben	KT55484000	208,00
Tiefenbegrenzungsketten	KT92343000	163,00
Fördertrommeln für aggressiven Futtertransport (2 Stück für 8 Mähscheiben)	A132262730	130,00
Beleuchtung	A132124530	229,00
Zubehör für tägliches Futter holen mit dem Ladewagen	A144176030	309,00

SCHEIBENMÄHWERKE | DM + DMC

MÄHWERKE

+18,5% Preiszuschlag!

Gültig für Produktpreise/Frachtkosten ab
01.09.2022 Details vorne auf der ersten Seite.

Scheibenmähwerke mit Aufbereiter DMC6024N / DMC6028N / DMC6028R / DMC6032N

Produktvorteile

- Flacher Mähbalken einer herausragende Mähqualität
- Einzigartig: 2,84 m Arbeitsbreite mit acht Mähscheiben
- Direktantrieb in die 1. Mähscheibe, d.h. kein Innenschuh - kein Futterstau
- 3 Mähklingen pro Mähteller bewirken durch erhöhte Schnittfrequenz ein optimales Mähbild
- Mittenaufhängung für optimale Boden Anpassung
- Integrierter Hochleistungs-Aufbereiter für effektive Trocknungsbeschleunigung
- Breitverteilhaube zum Breitstreuen auf die volle Mähbreite serienmäßig
- Geschweißter Mähbalken
- DMC6000N - Aufbereiter mit Kunststoffzinken
- DMC6000R - Walzenaufbereiter



Basis Lieferumfang

- 3 Mähklingen pro Scheibe
- Stützfuß
- Dreipunkt (Kat. II / III)
- Breitverteilhaube mit zentral einstellbaren Leitblechen
- Bodendruckentlastung über Feder
- Aufbereiterdrehzahl 900 oder 600 U/min. Wechsel der Riemenscheiben
- 540 bzw. 1000 U/min durch Drehen des Getriebes möglich

Technische Daten

	DMC6024N	DMC6028N	DMC6028R	DMC6032N
Arbeitsbreite	2,42 m	2,84 m	2,84 m	3,18 m
Anzahl Mähscheiben	6	8	8	8
Gewicht	905 kg	1.276 kg	1.276 kg	1.090 kg
Zapfwellendrehzahl	540/1.000 U/min	540/1.000 U/min	540/1.000 U/min	540/1.000 U/min
Leistungsbedarf	50 kW	55 kW	55 kW	66 kW
Schwadbreite	1,20-2,20 m	1,20-2,60 m	1,20-2,60 m	1,20-3,00 m
Transportstellung	seitl. Hydr	seitl. Hydr	seitl. Hydr	seitl. Hydr
Schnitthöhenverstellung	über Oberlenker	über Oberlenker	über Oberlenker	über Oberlenker
Hydraulikanschluss	1 x dw	1 x dw	1 x dw	1 x dw
Montage	4 h	4 h	4 h	4 h
Verpackung	im Verschlag	im Verschlag	im Verschlag	im Verschlag

Scheibenmähwerke mit Aufbereiter	Ordercode	EUR o. MwSt.
DMC6024N	A132631533	13.639,00
DMC6024N (Klingenschnellwechsel)	A132631633	14.007,00
DMC6028N	A132631733	14.366,00
DMC6028N (Klingenschnellwechsel)	A132631833	14.842,00
DMC6028R	A147133033	19.355,00
DMC6028R (Klingenschnellwechsel)	A147133133	19.828,00
DMC6032N	A132153133	16.184,00
DMC6032N (Klingenschnellwechsel)	A132153233	16.689,00

Verpackung / Montage

Verpackungs-, Verlade- und Frachanteil	360,00
--	--------

Zubehör lose beige packt	Ordercode	EUR o. MwSt.
DMC6024N / DMC628T / DMC628 R / DMC632T		
Hochschnittkufen (20 mm) 1 Satz = 2 Stück // 1 Satz für 6-8 Mähscheiben / 2 Sätze für 9-10 Mähscheiben / 4 Sätze für 16-20 Mähscheiben	KT55482000	193,00
Hochschnittkufen (40 mm) 1 Satz = 2 Stück // 1 Satz für 6-8 Mähscheiben / 2 Sätze für 9-10 Mähscheiben / 4 Sätze für 16-20 Mähscheiben	KT55484000	208,00
Beleuchtung	KT96272000	286,00
Tiefenbegrenzungskette	KT91631000	81,00
Hydraulische Mähbalkenentlastung mit mechanischer Anzeige - von der Schlepperkabine einstellbar. (1 x DW zusätzlich erforderlich)	A132634331	621,00
Vertikale Abstellvorrichtung	A151338230	1.078,00
DMC6024N		
Förderflügel zur Verbesserung des Futtertransportes zum Aufbereiter (bei speziellen Einsatzverhältnissen)	KT91843000	110,00
DMC6028T / DMC628R / DMC632T		
Förderflügel zur Verbesserung des Futtertransportes zum Aufbereiter (bei speziellen Einsatzverhältnissen)	KT90282000	165,00
DMC6028R		
Antriebssatz Walzenaufbereiter 750 U/min	A144085230	246,00

SCHEIBENMÄHWERKE | DM + DMC

MÄHWERKE

+15,1% Preiszuschlag!

Gültig für Produktpreise/Frachtkosten ab
01.09.2022 Details vorne auf der ersten Seite.

Scheibenmähwerk mit Stahlfinger- & Walzenaufbereiter DMC6332T / 6332R / 6336 T / 6336T VARIO

Produktvorteile

- QuattroLink-Mähwerksaufhängung - Neues innovatives Konzept mittels spezieller Anlenkung für perfekte Boden Anpassung und absolut gleichmäßigen Auflagedruck. 700 mm vertikale Anpassung - 300 mm nach unten und 400 mm nach oben
- 30° seitlicher Pendelweg
- Hydraulische Bodendruckentlastung - während der Fahrt einstellbar
- 3 Klingen pro Mähscheibe, sowie grundsätzlich gegenläufige Mähscheiben für einen exakten Schnitt und schnellen Futtertransport
- Aufbereiterplatte über zwei Drehpunkte vorne und hinten unabhängig voneinander in jeweils 5 Stufen einstellbar
- NonStop Anfahrsicherung
- Integrierte vertikale Abstellvorrichtung
- DMC6336T Vario - Hydraulische Seitenverschiebung der Mäheinheit um 400 mm - optimale Einstellung zum Frontmähwerk
- DMC6332T/R und DMC6336T - Mechanische Seitenverschiebung der Mäheinheit um 150 mm - optimale Einstellung zum Frontmähwerk
- DMC6000T - Stahlfinger aufbereiter
- DMC6000R - Walzenaufbereiter



Basis Lieferumfang

- Dreipunkt (Kat. II / III)
- FlipOver Breitablage optional - bei DMC6336T Vario Serie
- QuattroLink Mähwerksaufhängung
- Hydraulische Bodendruckentlastung
- Bedienung über ein Umschaltventil
- Integrierte vertikale Abstellvorrichtung

Technische Daten

	DMC6332T	DMC6332R	DMC6336T	DMC6336T Vari
Arbeitsbreite	3,18 m	3,18 m	3,50 m	3,50 m
Anzahl Mähscheiben	8	8	10	10
Gewicht	1.400 kg	1.460 kg	1.497 kg	1.550 kg
Zapfwellendrehzahl	1.000 U/min	1.000 U/min	1.000 U/min	1.000 U/min
Leistungsbedarf	66 KW	66 KW	74 KW	74 KW
Schwadbreite	1,20 - 3,00 m	1,20 - 3,00 m	1,20 - 3,20 m	1,20 - 3,20 m
Transportstellung	vertikal 120°	vertikal 120°	vertikal 120°	vertikal 120°
Schnitt Höhenverstellung	über Oberlenker	über Oberlenker	über Oberlenker	über Oberlenker
Hydraulikanschluß	2 x dw	2 x dw	2 x dw	2 x dw
Montage	4 h	4 h	4 h	4 h
Verpackung	im Verschlag	im Verschlag	im Verschlag	im Verschlag

Scheibenmähwerke	Ordercode	EUR o. MwSt.
DMC6332T	A147133433	21.168,00
DMC6332T (Klingenschnellwechsel)	A147133533	21.669,00
DMC6332R	A147133633	23.759,00
DMC6332R (Klingenschnellwechsel)	A147133733	24.261,00
DMC6336T	A151155933	21.278,00
DMC6336T (Klingenschnellwechsel)	A151156033	21.893,00
DMC6336T Vario	A147133833	22.610,00
DMC6336T Vario (Klingenschnellwechsel)	A147133933	23.301,00

Verpackung / Montage

Verpackungs-, Verlade- und Frachanteil	240,00
Ersteinsatz	360,00

Zubehör lose beige packt	Ordercode	EUR o. MwSt.
DMC6332T / DMC6332R / DMC6336T / DMC6336T VARIO		
Hochschnittkufen (20 mm) 1 Satz = 2 Stück // 1 Satz für 6-8 Mähscheiben / 2 Sätze für 9-10 Mähscheiben / 4 Sätze für 16-20 Mähscheiben	KT55482000	193,00
Hochschnittkufen (40 mm) 1 Satz = 2 Stück // 1 Satz für 6-8 Mähscheiben / 2 Sätze für 9-10 Mähscheiben / 4 Sätze für 16-20 Mähscheiben	KT55484000	208,00
Tiefenbegrenzungsketten	KT92343000	163,00
Hydraulische Klappung der seitlichen Schutzabdeckung - 1 x DW zusätzlich erforderlich	A144093630	390,00
Beleuchtung (LED)	A144108130	447,00
Halmteiler rechts	KT19264000	168,00
Elektrohydr. Vorwahlsteuerung für Bedienung ohne Seilzug	A147601930	554,00
DMC6336T / DMC6336T Vario		
Förderflügel zur Verbesserung des Futtertransportes zum Aufbereiter (bei speziellen Einsatzverhältnissen)	KT90287000	219,00
DMC6332T / DMC6332R		
Förderflügel zur Verbesserung des Futtertransportes zum Aufbereiter (bei speziellen Einsatzverhältnissen)	KT90282000	165,00
FlipOver - Breitablage	A144219133	882,00
Leitbleche für Breitablage	A147596033	88,00
DMC6336T		
Leitbleche für Breitablage	A147596133	102,00
FlipOver - Breitablage	A144099133	932,00

SCHEIBENMÄHWERKE | DM + DMC

MÄHWERKE

+15,1% Preiszuschlag!

Gültig für Produktpreise/Frachtkosten ab
01.09.2022 Details vorne auf der ersten Seite.

Frontscheibenmähwerke m. Kunststofffingeraufbereiter DMC7028N / DMC7032N

Produktvorteile

- Flacher Mähbalken eine herausragende Mähqualität
- Grundsätzlich gegenläufige Mähscheiben, d.h. exakter Schnitt und schneller Futterfluss
- Direktantrieb in die erste Mähscheibe, d.h. kein Innenschuh - kein Futterstau
- 3 Mähklängen pro Mähteller bewirken durch erhöhte Schnittfrequenz ein optimales Mähbild
- Geringer Kraftbedarf bei hoher Flächenleistung
- Aufbereiter über die volle Arbeitsbreite
- Gezogene unabhängige Aufhängung der Mäheinheit
- DMC7028N / DMC7032N mit Kunststofffingeraufbereiter



Basis Lieferumfang

- 3 Klingen pro Scheibe
- Einstellbare Schwadleitbleche
- Kunststofffingeraufbereiter
- Hochschnittkufen als Option
- Aufbereiterdrehzahl 900 oder 600 U/min. Wechsel der Riemenscheiben
- DMC7028N / DMC7032N mit Kunststofffingeraufbereiter

Technische Daten

	DMC7028N	DMC7032N
Arbeitsbreite	2,84 m	3,18 m
Anzahl Mähscheiben	8	8
Gewicht	1.152 kg	1.232 kg
Zapfwellendrehzahl	1.000 U/min	1.000 U/min
Leistungsbedarf	57 KW	60 KW
Schwadbreite	1,20-2,80m	1,30-3,20m
Transportbreite	2,60 m	3,00 m
Schnitthöhenverstellung	über Oberlenker	über Oberlenker
Hydraulikanschluss	1 x ew	1 x ew
Montage	4 h	4 h
Verpackung	im Verschlag	im Verschlag

Frontscheibenmähwerke mit Aufbereiter	Ordercode	EUR o. MwSt.
DMC7028N	A132153533	16.107,00
DMC7028N (Klingenschnellwechsel)	A132153633	16.584,00
DMC7032N	A132153933	17.847,00
DMC7032N (Klingenschnellwechsel)	A132154033	18.315,00

Verpackung / Montage

Verpackungs-, Verlade- und Frachtanteil	240,00
Ersteinsatz	360,00

Zubehör lose beige packt	Ordercode	EUR o. MwSt.
DMC7028N / DMC7032N		
Hochschnittkufen (20 mm) 1 Satz = 2 Stück // 1 Satz für 6-8 Mähscheiben / 2 Sätze für 9-10 Mähscheiben / 4 Sätze für 16-20 Mähscheiben	KT55482000	193,00
Hochschnittkufen (40 mm) 1 Satz = 2 Stück // 1 Satz für 6-8 Mähscheiben / 2 Sätze für 9-10 Mähscheiben / 4 Sätze für 16-20 Mähscheiben	KT55484000	208,00
Seitliche Begrenzungsleuchten	KT92264000	185,00
Halmteiler rechts und links	KT91681000	234,00
Tiefenbegrenzungsketten	KT92343000	163,00
Förderflügel zur Verbesserung des Futtertransportes zum Aufbereiter (bei speziellen Einsatzverhältnissen)	KT90282000	165,00

SCHEIBENMÄHWERKE | DM + DMC

MÄHWERKE

+15,1% Preiszuschlag!

Gültig für Produktpreise/Frachtkosten ab
01.09.2022 Details vorne auf der ersten Seite.

Frontscheibenmähwerke m. Stahlfingeraufbereiter & Walzenaufbereiter DMC7028T / DMC7032T / DMC7032R

Produktvorteile

- Flacher Mähbalken eine herausragende Mähqualität
- Grundsätzlich gegenläufige Mähscheiben, d.h. exakter Schnitt und schneller Futterfluss
- Direktantrieb in die erste Mähscheibe, d.h. kein Innenschuh - kein Futterstau
- 3 Mähklingen pro Mähteller bewirken durch erhöhte Schnittfrequenz ein optimales Mähbild
- Geringer Kraftbedarf bei hoher Flächenleistung
- Aufbereiter über die volle Arbeitsbreite
- Gezogene unabhängige Aufhängung der Mäheinheit
- DMC7028T / DMC7032T mit Stahlfingeraufbereiter
- DMC7032R mit Walzenaufbereiter

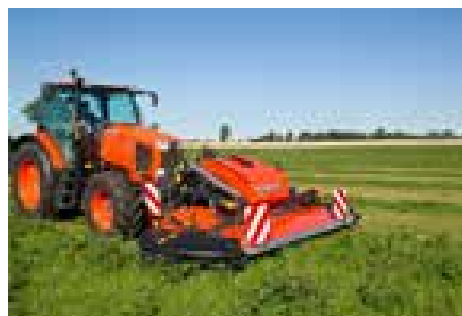

Basis Lieferumfang

- 3 Klingen pro Scheibe
- Einstellbare Schwadleitbleche
- Stahlaufbereiterfinger
- Hochschnittkufen als Option
- Aufbereiterdrehzahl 900 oder 600 U/min. Wechsel der Riemenscheiben
- DMC7028T / DMC7032T mit Stahlfingeraufbereiter
- DMC7032R mit Walzenaufbereiter

Technische Daten

	DMC7028T	DMC7032T	DMC7032R
Arbeitsbreite	2,84 m	3,18 m	3,18 m
Anzahl Mähscheiben	8	8	8
Gewicht	1.152 kg	1.232 kg	1.305 kg
Zapfwellendrehzahl	1.000 U/min	1.000 U/min	1.000 U/min
Leistungsbedarf	57 KW	60 KW	60 KW
Schwadbreite	1,30-2,80m	1,20-2,80m	1,20-2,80m
Transportbreite	2,60 m	3,00 m	3,00 m
Schnitthöhenverstellung	über Oberlenker	über Oberlenker	über Oberlenker
Hydraulikanschluss	1 x ew	1 x ew	1 x ew
Montage	4 h	4 h	4 h
Verpackung	im Verschlag	im Verschlag	im Verschlag

Frontscheibenmähwerke mit Aufbereiter	Ordercode	EUR o. MwSt.
DMC7028T	A132153733	16.107,00
DMC7028T (Klingenschnellwechsel)	A132153833	16.584,00
DMC7032T	A132154133	17.847,00
DMC7032T (Klingenschnellwechsel)	A132154333	18.315,00
DMC7032R	A132154533	21.273,00
DMC7032R (Klingenschnellwechsel)	A132154633	21.749,00

Verpackung / Montage

Verpackungs-, Verlade- und Frachtanteil	240,00
Ersteinsatz	360,00

Zubehör lose beige packt	Ordercode	EUR o. MwSt.
DMC7028T / DMC7032T / DMC7032R		
Hochschnittkufen (20 mm) 1 Satz = 2 Stück // 1 Satz für 6-8 Mähscheiben / 2 Sätze für 9-10 Mähscheiben / 4 Sätze für 16-20 Mähscheiben	KT55482000	193,00
Hochschnittkufen (40 mm) 1 Satz = 2 Stück // 1 Satz für 6-8 Mähscheiben / 2 Sätze für 9-10 Mähscheiben / 4 Sätze für 16-20 Mähscheiben	KT55484000	208,00
Seitliche Begrenzungsleuchten	KT92264000	185,00
Halmteiler rechts und links	KT91681000	234,00
Tiefenbegrenzungsketten	KT92343000	163,00
Förderflügel zur Verbesserung des Futtertransportes zum Aufbereiter (bei speziellen Einsatzverhältnissen)	KT90282000	165,00

SCHEIBENMÄHWERKE | DM + DMC

MÄHWERKE

+15,1% Preiszuschlag!

Gültig für Produktpreise/Frachtkosten ab
01.09.2022 Details vorne auf der ersten Seite.

Frontscheibenmähwerk m. Stahlfinger- und Walzenaufbereiter DMC7332FT / 7332FR Neue Generation

Produktvorteile

- Flacher Mähbalken eine herausragende Mähqualität
- Grundsätzlich gegenläufige Mähscheiben, d.h. exakter Schnitt und schneller Futterfluss
- Direktantrieb in die erste Mähscheibe, d.h. kein Innenschuh - kein Futterstau
- 3 Mähklingen pro Mähroller bewirken durch erhöhte Schnittfrequenz ein optimales Mähbild
- Geringer Kraftbedarf bei hoher Flächenleistung
- Aufbereiter über die volle Arbeitsbreite
- Gezogene unabhängige Aufhängung der Mäheinheit
- Aufbereiterplatte über 2 Drehpunkte vorne und hinten unabhängig voneinander in jeweils 5 Stufen einstellbar
- Schnitthöhe separat über eine Spindel einstellbar

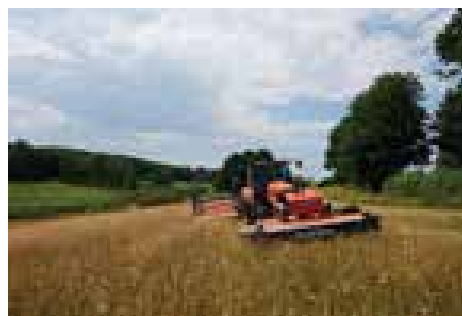

Basis Lieferumfang

- 3 Klingen pro Scheibe
- Einstellbare Schwadleitbleche
- Aufbereiterdrehzahl 900 oder 600 U/min. Wechsel der Riemenscheiben
- DMC7332T Stahlfinger aufbereiter
- Hochschnittkufen als Option

Technische Daten

	DMC7332FT	DMC7332FR
Arbeitsbreite	3,18 m	3,18 m
Anzahl Mähscheiben	8	8
Gewicht	1.225 kg	1.315 kg
Zapfwellendrehzahl	1000 U/min	1000 U/min
Leistungsbedarf	60 kW	60 kW
Schwadbreite	1,30-3,20m	1,30-3,20m
Transportbreite	3,00 m	3,00 m
Schnitthöhenverstellung	separate	separate
Hydraulikanschluss	1 x ew	1 x ew
Montage	4 h	4 h
Verpackung	im Verschlag	im Verschlag

Frontscheibenmähwerke mit Aufbereiter	Ordercode	EUR o. MwSt.
DMC7332FT	A151725133	18.918,00
DMC7332FT (Klingenschnellwechsel)	A151725233	19.386,00
DMC7332FR	A157419933	22.549,00
DMC7332FR (Klingenschnellwechsel)	A157420033	23.016,00

Verpackung / Montage

Verpackungs-, Verlade- und Frachtanteil	240,00
Ersteinsatz	360,00

For Earth, For Life



+15,1% Preiszuschlag!

Gültig für Produktpreise/Frachtkosten ab
01.09.2022 Details vorne auf der ersten Seite.

Zubehör lose beige packt	Ordercode	EUR o. MwSt.
DMC7332FT / DMC7332FR		
Hochschnittkufen (20 mm) 1 Satz = 2 Stück // 1 Satz für 6-8 Mähscheiben / 2 Sätze für 9-10 Mähscheiben / 4 Sätze für 16-20 Mähscheiben	KT55482000	193,00
Hochschnittkufen (40 mm) 1 Satz = 2 Stück // 1 Satz für 6-8 Mähscheiben / 2 Sätze für 9-10 Mähscheiben / 4 Sätze für 16-20 Mähscheiben	KT55484000	208,00
LED Beleuchtung	A151420630	447,00
Halmteiler rechts & links	KT38521100	234,00
Tiefenbegrenzungsketten	KT92343000	163,00
Förderflügel zur Verbesserung des Futtertransportes zum Aufbereiter (bei speziellen Einsatzverhältnissen)	KT90290000	165,00
Hydraulische Klappung der seitlichen Schutzabdeckungen	A151421030	1.177,00

Allgemein

Elektronische
Lösungen

Düngerstreuer

Mähwerke

Zettwender

Schwader

Rundballen-
pressen

Wickeltechnik

Ballenhäcksler

Mulcher

SCHEIBENMÄHWERKE | DM + DMC

MÄHWERKE

+15,1% Preiszuschlag!

Gültig für Produktpreise/Frachtkosten ab
01.09.2022 Details vorne auf der ersten Seite.

Butterfly Scheibenmähwerk mit Aufbereiter DMC6087N (ohne Frontmähwerk)

Produktvorteile

- DMC6087N mit 8,40 bzw. 8,70 m Arbeitsbreite
- Flacher Mähbalken eine herausragende Mähqualität
- Grundsätzlich gegenläufige Mähscheiben, d.h. kein Innenschuh - kein Futterstau
- 3 Mähklingen pro Mähteller bewirken durch erhöhte Schnittfrequenz ein optimales Mähbild
- Mittenaufhängung für optimale Bodenanpassung
- Geschweißter Mähbalken
- Integrierter Hochleistungs-Aufbereiter für effektive Trockungsbeschleunigung
- Aufbereiter mit Kunststoffzinken
- Breitverteilhaube zum Breitreuen auf die volle Arbeitsbreite serienmäßig



Basis Lieferumfang

- 3 Klingen pro Mähteller
- Beleuchtung und Warntafeln
- Dreipunkt (Kat. II / III)
- Bodendruckentlastung einstellbar
- Ohne Frontmähwerk
- Aufbereiter mit Kunststoffzinken
- Aufbereiterdrehzahl 900 oder 600 U/min durch Wechsel der Riemenscheiben

Technische Daten

	DMC6087N
Anbau	Dreipunkt
Anzahl Mähscheiben	2 x 8
Arbeitsbreite	8,40 / 8,70 m
Gewicht	2.129 kg
Zapfwelldrehzahl	1.000 U/min
Leistungsbedarf	125 KW
Schnitthöhenverstellung	über Oberlenker
Transportbreite	3,00 m
Transporthöhe	3,98 m
Hydraulikanschluss	1 x dw
Montage	8 h
Verpackung	3 Einheiten

Scheibenmähwerke	Ordercode	EUR o. MwSt.
DMC6087N	A147133233	41.779,00
DMC6087N (Klingenschnellwechsel)	A147133333	42.732,00

Verpackung / Montage

Verpackungs-, Verlade- und Frachtanteil	610,00
Ersteinsatz	460,00
Zu Beachten	Mäheinheiten und Hauptrahmen werden einzeln ab Werk geliefert

Zubehör lose beige packt	Ordercode	EUR o. MwSt.
DMC6087N		
Hochschnittkufen (20 mm) 1 Satz = 2 Stück // 1 Satz für 6-8 Mähscheiben / 2 Sätze für 9-10 Mähscheiben / 4 Sätze für 16-20 Mähscheiben	KT55482000	193,00
Hochschnittkufen (40 mm) 1 Satz = 2 Stück // 1 Satz für 6-8 Mähscheiben / 2 Sätze für 9-10 Mähscheiben / 4 Sätze für 16-20 Mähscheiben	KT55484000	208,00
Tiefenbegrenzungsketten	KT92343000	163,00
Halmteiler rechts & links	KT38521100	234,00
Fördertrommeln für aggressiven Futtertransport (2 Stück für 8 Mähscheiben)	A132262730	130,00
Hydraulische Mähbalkenentlastung mit mechanischer Anzeige - von der Schlepperkabine einstellbar. (1 x DW zusätzlich erforderlich)	A132674230	1.640,00
Einzelaushub der Mäheinheiten über Vorwahlschaltung	A132961830	778,00

SCHEIBENMÄHWERKE | DM + DMC

MÄHWERKE

+23,0% Preiszuschlag!

Gültig für Produktpreise/Frachtkosten ab
01.09.2022 Details vorne auf der ersten Seite.

Butterfly Scheibenmähwerk m. Aufbereiter DMC63100T und DMC63100R (ohne Frontmähwerk) Neue Generation mit ISOBUS

Produktvorteile

- Maximale Flächenleistung durch bis zu max. 10,10 m Arbeitsbreite
- QuattroLink-Mähwerksaufhängung - Neues innovatives Konzept mittels spezieller Anlenkung für perfekte Boden Anpassung und absolut gleichmäßigen Auflagedruck. 700 mm vertikale Anpassung - 300 mm nach unten und 400 mm nach oben
- 30° seitlicher Pendelweg
- Hydraulische Seitenverschiebung der Mäheinheit um 400 mm - optimale Einstellung zum Frontmähwerk
- Hydraulische Bodendruckentlastung - während der Fahrt einstellbar
- 3 Klingen pro Mähscheibe, sowie grundsätzlich gegenläufige Mähscheiben für einen exakten Schnitt und schnellen Futtertransport - Top Mähqualität
- Aufbereiterplatte über zwei Drehpunkte vorne und hinten unabhängig voneinander in jeweils 5 Stufen einstellbar
- NonStop Anfahrsicherung
- Hydraulische Bodendruckentlastung - während Fahrt verstellbar



Basis Lieferumfang

- | | |
|--------------------------------------|---|
| - Dreipunkt (Kat. III/IV) | - LED - Beleuchtung und Warntafeln |
| - QuattroLink Mähbalkenentlastung | - Vertikale Abstellvorrichtung integriert |
| - DMC63100T - Stahlfingeraufbereiter | - Load-Sensing Steuerung Serie |
| - DMC63100R - Walzenaufbereiter | - ISOBUS - Steuerung |
| - Ohne Frontmähwerk | - FlipOver Breitablage Serie |

Technische Daten

	DMC63100T	DMC63100R
Anbau	Dreipunkt	Dreipunkt
Anzahl Mähscheiben	2 x 10	2 x 10
Arbeitsbreite	9,30 - 10,10 m	9,30 - 10,10 m
Gewicht	2.800 kg	2.970 kg
Zapfwellendrehzahl	1.000 U/min	1.000 U/min
Leistungsbedarf	155 KW	155 KW
Schnitthöhenverstellung	über Oberlenker	über Oberlenker
Transportbreite	2,84 m	2,84 m
Transporthöhe	3,99 m	3,99 m
Hydraulikanschluss	1 x EW / 1 x LS	1 x EW / 1 x LS
Montage	8 h	8 h
Verpackung	3 Einheiten	3 Einheiten

Butterflykombination mit Aufbereiter	Ordercode	EUR o. MwSt.
DMC63100T	A151606033	55.215,00
DMC63100T (Klingenschnellwechsel)	A151606133	56.430,00
DMC63100R	A151606333	63.052,00
DMC63100R (Klingenschnellwechsel)	A151606433	64.290,00

Verpackung / Montage

Verpackungs-, Verlade- und Frachtanteil	610,00
Ersteinsatz	730,00
Zu Beachten	ISOBUS Terminals sind über die Elektronikpreisliste zu bestellen
Zu Beachten	Mäheinheiten und Hauptrahmen werden einzeln ab Werk geliefert



Elektronik und Softwarelizenzen befinden sich im Kapitel Elektronische Lösungen ab S. 16

Zubehör lose beige packt	Ordercode	EUR o. MwSt.
DMC63100T / DMC63100R		
Hochschnittkufen (20 mm) 1 Satz = 2 Stück // 1 Satz für 6-8 Mähscheiben / 2 Sätze für 9-10 Mähscheiben / 4 Sätze für 16-20 Mähscheiben	KT55482000	193,00
Hochschnittkufen (40 mm) 1 Satz = 2 Stück // 1 Satz für 6-8 Mähscheiben / 2 Sätze für 9-10 Mähscheiben / 4 Sätze für 16-20 Mähscheiben	KT55484000	208,00
Förderflügel zur Verbesserung des Futtertransportes zum Aufbereiter (bei speziellen Einsatzverhältnissen)	KT90287000	219,00
Hydraulische Klappung der seitlichen Schutzabdeckungen (über ISOBUS Bedienterminal)	A144243630	1.177,00
Hydraulischer Oberlenker Kat. 3 (ISOBUS angesteuert)	A144285530	1.607,00
Oberlenkeradapter (182 mm) Kat. 4	A132359661	186,00
Oberlenkeradapter (68 mm) Kat. 4	A132914761	136,00
Portus Joystick	A136123000	1.293,00
Kabelsatz für Portus Joystick für nicht ISOBUS Traktoren	A136122900	204,00

SCHEIBENMÄHWERKE | DM + DMC

MÄHWERKE

+24,5% Preiszuschlag!

Gültig für Produktpreise/Frachtkosten ab
01.09.2022 Details vorne auf der ersten Seite.

Butterfly Scheibenmähwerk m. Aufbereiter und Schwadverlegeband DMC63100T / R Neue Generation mit ISOBUS

Produktvorteile

- Maximale Flächenleistung durch bis zu max. 10,10 m Arbeitsbreite
- QuattroLink-Mähwerksaufhängung - Neues innovatives Konzept mittels spezieller Anlenkung für perfekte Boden Anpassung und absolut gleichmäßigen Auflagedruck. 700 mm vertikale Anpassung - 300 mm nach unten und 400 mm nach oben
- 30° seitlicher Pendelweg
- Hydraulische Seitenverschiebung der Mäheinheit um 400 mm - optimale Einstellung zum Frontmähwerk
- Hydraulische Bodendruckentlastung - während der Fahrt einstellbar
- 3 Klingen pro Mähscheibe, sowie grundsätzlich gegenläufige Mähscheiben für einen exakten Schnitt und schnellen Futtertransport
- Aufbereiterplatte über zwei Drehpunkte vorne und hinten unabhängig voneinander in jeweils 5 Stufen einstellbar
- NonStop Anfahrsicherung
- Hydraulische Bodendruckentlastung - während Fahrt verstellbar
- BX-Schwadverlegeband



Basis Lieferumfang

- | | |
|--------------------------------------|---|
| - Dreipunkt (Kat. III/IV) | - Vertikale Abstellvorrichtung integriert |
| - QuattroLink Mähbalkenenentlastung | - Load-Sensing Steuerung Serie |
| - DMC63100T - Stahlfingeraufbereiter | - ISOBUS - Steuerung |
| - DMC63100R - Walzenaufbereiter | - FlipOver Breitablage Serie |
| - Ohne Frontmähwerk | - BX-Schwadverlegeband |
| - LED - Beleuchtung und Warntafeln | |

Technische Daten

	DMC63100T BX	DMC63100R BX
Anbau	Dreipunkt	Dreipunkt
Anzahl Mähscheiben	2 x 10	2 x 10
Arbeitsbreite	9,30 - 10,10 m	9,30 - 10,10 m
Gewicht	3.400 kg	3.570 kg
Zapfwellendrehzahl	1.000 U/min	1.000 U/min
Leistungsbedarf	175 KW	175 KW
Schnitthöhenverstellung	über Oberlenker	über Oberlenker
Transportbreite	2,84 m	2,84 m
Transporthöhe	3,99 m	3,99 m
Hydraulikanschluss	1 x EW / 1 x LS	1 x EW / 1 x LS
Montage	8 h	8 h
Verpackung	3 Einheiten	3 Einheiten

Butterflykombination mit Aufbereiter	Ordercode	EUR o. MwSt.
DMC63100T BX	A158539533	75.914,00
DMC63100T BX	A158539633	77.126,00
DMC63100R BX	A158539333	84.151,00
DMC63100R BX	A158539433	85.387,00

Verpackung / Montage

Verpackungs-, Verlade- und Frachtanteil	610,00
Ersteinsatz	730,00
Zu Beachten	ISOBUS Terminals sind über die Elektronikpreisliste zu bestellen
Zu Beachten	Mäheinheiten und Hauptrahmen werden einzeln ab Werk geliefert



Elektronik und Softwarelizenzen befinden sich im Kapitel Elektronische Lösungen ab S. 16

Zubehör lose beige packt	Ordercode	EUR o. MwSt.
DMC63100T BX / DMC63100R BX		
Hochschnittkufen (20 mm) 1 Satz = 2 Stück // 1 Satz für 6-8 Mähscheiben / 2 Sätze für 9-10 Mähscheiben / 4 Sätze für 16-20 Mähscheiben	KT55482000	193,00
Hochschnittkufen (40 mm) 1 Satz = 2 Stück // 1 Satz für 6-8 Mähscheiben / 2 Sätze für 9-10 Mähscheiben / 4 Sätze für 16-20 Mähscheiben	KT55484000	208,00
Förderflügel zur Verbesserung des Futtertransportes zum Aufbereiter (bei speziellen Einsatzverhältnissen)	KT90287000	219,00
Hydraulische Klappung der seitlichen Schutzabdeckungen (über ISOBUS Bedienterminal)	A144243630	1.177,00
Hydraulischer Oberlenker Kat. 3 (ISOBUS angesteuert)	A144285530	1.607,00
Oberlenkeradapter (182 mm) Kat. 4	A132359661	186,00
Oberlenkeradapter (68 mm) Kat. 4	A132914761	136,00
Portus Joystick	A136123000	1.293,00
Kabelsatz für Portus Joystick für nicht ISOBUS Traktoren	A136122900	204,00
Schnellkupplung für Hydraulikanschlüsse	A151633230	3.136,00

SCHEIBENMÄHWERKE | DM + DMC

MÄHWERKE

+15,1% Preiszuschlag!

Gültig für Produktpreise/Frachtkosten ab
01.09.2022 Details vorne auf der ersten Seite.

Gezogene ScheibenmäOWERKE m. Aufbereiter DMC8032T / DMC8032R / DMC8532T / DMC8532R

Produktvorteile

- Flacher Mähbalken eine herausragende Mähqualität
- Optimale Boden Anpassung durch Free-Float-Suspension
- Schwenkkopf-Anhängung für 90° Kurvenfahrten
- Integrierter Hochleistungs-Aufbereiter für effektive Trocknungsbeschleunigung
- Schwadablage stufenlos einstellbar
- Schwadverlegeband auf Wunsch erhältlich
- Mittig angelenkte Zugdeichsel (CT) um links und rechts vom Schlepper mähen zu können.
- DMC8500 Baureihe mit mittlerer Zugdeichsel

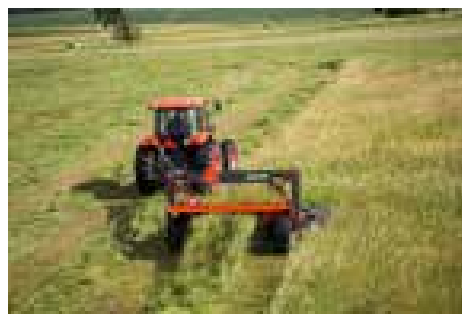

Basis Lieferumfang

- 3 Klingen pro Scheibe
- Free-Float-Suspension-System
- Schwenkgetriebe mit Unterlenkeranhangung (Kat. II)
- Breitverteilhaube mit einstellbaren Schwadleitblechen
- Gelenkwelle mit Freilauf
- Bodendruckentlastung einstellbar
- Bereifung 380/55-17"
- DMC8032T / DMC8532T Stahlfingeraufbereiter
- DMC8532R Walzenaufbereiter und mittlerer Zugdeichsel
- DMC8032R Walzenaufbereiter und seitlicher Zugdeichsel

Technische Daten

	DMC8032T	DMC8032R	DMC8532T	DMC8532R
Arbeitsbreite	3,18 m	3,18 m	3,18 m	3,18 m
Anzahl Mähscheiben	8	8	8	8
Gewicht	1.972 kg	2.061 kg	2.320 kg	2.235 kg
Zapfwellendrehzahl	1.000 U/min	1.000 U/min	1.000 U/min	1.000 U/min
Leistungsbedarf	60 KW	70 KW	60 KW	70 KW
Schwadbreite	1,30-3,00 m	1,30-3,00 m	1,30-3,00 m	1,30-3,00 m
Schnitthöhenverstellung	über Kurbel	über Kurbel	über Kurbel	über Kurbel
Aufbereiter	Stahlschlegel	Walze	Stahlschlegel	Walze
Montage	6 h	6 h	6 h	6 h
Verpackung	im Verschlag	im Verschlag	im Verschlag	im Verschlag

Gezogene ScheibenmäOWERKE mit Aufbereiter

	Ordercode	EUR o. MwSt.
DMC8032T	A132155633	27.953,00
DMC8032T (Klingenschnellwechsel)	A132155733	28.429,00
DMC8532T	A132156833	29.649,00
DMC8532T (Klingenschnellwechsel)	A132156933	30.127,00
DMC8032R	A132156033	31.565,00
DMC8032R (Klingenschnellwechsel)	A132156133	32.043,00
DMC8532R	A132157033	32.997,00
DMC8532R (Klingenschnellwechsel)	A132157133	33.473,00

Verpackung / Montage

Verpackungs-, Verlade- und Frachtanteil	390,00
Ersteinsatz	460,00

Zubehör lose beige packt	Ordercode	EUR o. MwSt.
DMC8032T / DMC8032R / DMC8532T / DMC8532R		
BX-Schwadverlegeband	A132188433	12.053,00
Warntafeln für Schwadverlegeband	KT91154000	110,00
Tiefenbegrenzungskette	KT90284000	81,00
Hochschnittkufen (20 mm) 1 Satz = 2 Stück // 1 Satz für 6-8 Mähscheiben / 2 Sätze für 9-10 Mähscheiben / 4 Sätze für 16-20 Mähscheiben	KT55482000	193,00
Hochschnittkufen (40 mm) 1 Satz = 2 Stück // 1 Satz für 6-8 Mähscheiben / 2 Sätze für 9-10 Mähscheiben / 4 Sätze für 16-20 Mähscheiben	KT55484000	208,00
Förderflügel zur Verbesserung des Futtertransportes zum Aufbereiter (bei speziellen Einsatzverhältnissen)	KT90282000	165,00
DMC8032T / DMC8032R		
FlipOver - Breitablage	A132187733	798,00
DMC8532T / DMC8532R		
FlipOver-Breitablage	A132187933	1.701,00
DMC8032R / DMC8532CR		
Walzendrehzahl 1200 U/min für den Betrieb mit BX-Schwadverlegeband	KT90825000	315,00

INHALTSVERZEICHNIS

ZETTWENDER

+15,1% Preiszuschlag!Gültig für Produktpreise/Frachtkosten ab
01.09.2022 Details vorne auf der ersten Seite.

+15,1% Preiszuschlag!

Gültig für Produktpreise/Frachtkosten ab 01.09.2022 Details vorne auf der ersten Seite.

KREISELZETTWENDER TE	90
Produktvorteile Kreiselzettwender TE	90
Zettwender CompactLine - TE4046 / TE4052	92
Zettwender CompactLine - TE6060 / TE8080	94
Zettwender ProLine - TE4555 - Ölbadgetriebe	96
Zettwender ProLine - TE6568 / TE6576 / TE8590 / TE10511 - Ölbadgetriebe	98
Zettwender ProLine - TE8590C / TE10511C - Ölbadgetriebe und Fahrwerk	100
Zettwender ProLine - TE10514C - Ölbadgetriebe und Fahrwerk	102

PRODUKTVORTEILE KREISELZETTWENDER | TE ZETTWENDER

+15,1% Preiszuschlag!

Gültig für Produktpreise/Frachtkosten ab
01.09.2022 Details vorne auf der ersten Seite.



Permanente Schmierung durch das Ölbadgetriebe
– Das Ölbadgetriebe benötigt keine tägliche
Wartung.

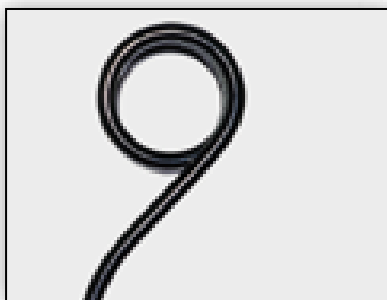

Langlebigkeit – KUBOTA Zinken weisen das
Qualitätsmerkmal Super-C auf. Super-C ist
die höchste Qualität, die auf dem Markt ange-
boten wird.



Schmierbare Drehpunkte mit einem großen
Durchmesser stehen für eine starke und
zuverlässige Konstruktion.



= **TE**DDERS = ZETTWENDER
 = **ANZAHL DER KREISEL** Z.B. **6**
 = **SERIE: COMPACT LINE (0) - PRO LINE (5)**
 = **ARBEITSBREITE** Z.B. **7,60 M**
 = **TRAILED/CARRIAGE** = GEZOGEN/TRANSPORTFAHWERK



Für jeden Betrieb der passende Zettwender

KUBOTA hat ein umfangreiches Programm an CompactLine und ProLine Zettwendern. Das Programm beginnt mit einer Arbeitsbreite von 4,60 m und geht hinauf bis 13,30 m Arbeitsbreite. Die KUBOTA Zettwender zeichnen sich vor allem durch das Ölbadgetriebe, die Super-C Zinken, den starken Hauptrahmen und einer sehr großen Wartungsfreundlichkeit aus.

Zuverlässigkeit und einssatzsicherheit

Die KUBOTA ProLine Zettwender haben ein einzigartiges geschlossenes Ölbadgetriebe. Das ProLine Getriebe ist wartungsfrei und hat dank seiner geschlossenen Bauweise eine permanente Ölschmierung.

Schnell getrocknet

Die KUBOTA Zettwender sind genau die richtige Wahl, wenn es darum geht den Trocknungsprozess zu beschleunigen. Ausgestattet mit den Super-C Zinken hinterlassen die KUBOTA Zettwender

eine gleichmäßige und luftige Ablage die den Trocknungsprozess beschleunigt.

Starker Hauptrahmen

Der Rahmen ist komplett geschlossen. Dies gewährleistet maximale Stabilität und Langlebigkeit. Außerdem ist der Vierkantrahmen aus einem Stück gebogen und hat nur eine Schweißnaht.

KREISELZETTWENDER | TE ZETTWENDER

+15,1% Preiszuschlag!

Gültig für Produktpreise/Frachtkosten ab
01.09.2022 Details vorne auf der ersten Seite.

Zettwender CompactLine - TE4046 / TE4052

Produktvorteile

- Kastenförmiger Profilrahmen – Kreiselgetriebe nicht in die Trageinheit integriert
- Wartungsarme Fettgetriebe - nur ein Schmiernippel pro Einheit
- Kreiselgetriebe als gekapselte Einheit - shock protected
- Zinken aus Super-C-Materialqualität, 4 Windungen, Windungsdurchmesser 68 mm, Drahtstärke 9 mm
- Flachstahl-Zinkenarme mit maximaler Auflagefläche
- Seitenantriebe durch Doppelkreuzgelenke
- Homogene Ablage durch gleichlange Zinken



Basis Lieferumfang

- Dreipunkt-Nachlauf-Einrichtung Kat. I u. II, Stützfuß
- Gelenkwelle mit Rutschkupplung
- Feldräumen durch zentrale mechanische Einstellung der Räder nach rechts und links vom Schlepper aus
- Kreiselneigung werkzeuglos in drei Stufen einstellbar
- Schwingungsdämpfer
- Wickelschutzköpfe
- Stützfuß vorne

Technische Daten

	TE4046	TE4052
Arbeitsbreite (DIN 11220)	4,60 m	5,20 m
Transportbreite	2,85 m	2,90 m
Abstellhöhe	2,45 m	2,65 m
Kreisel/Zinkenarme	4/5	4/6
Bereifung	16x6.00-6 PR 6	16x6.50-6 PR 6
Gewicht	504 kg	528 kg
Zapfwellendrehzahl	540 U/min	540 U/min
Hydraulik		
-Standradmaschine	1 x EW	1 x EW
-Grenzstreuen	1 x DW	1 x DW
Montage	4 h	4 h
Verpackung	Palette	Palette

Zettwender	Ordercode	EUR o. MwSt.
TE4046	VF51515104002	7.289,00
TE4052	VF51517104002	7.999,00

Verpackung / Montage

Verpackungs-, Verlade- und Frachtanteil	220,00
---	--------

Erforderliches Zubehör	Ordercode	EUR o. MwSt.
TE4046 / TE4052		
2 Warntafeln mit Beleuchtung	A159492230	231,00
Zubehör lose beige packt	Ordercode	EUR o. MwSt.
TE4046 / TE4052		
2 Wickelschutzbleche (zusätzlich zu den Wickelschutztopfen)	VF51978896	112,00
Ersatzrad 16x6.50-8 PR 6	VF51979493	143,00
Stützrad mit Kurbelverstellung und Bereifung 16x6.50-8 PR 6	A131117330	617,00
Grenzheuen, zentrale hydr. Verstellung der Räder vom Fahrersitz aus	VF51978941	495,00
Hangarretierung	VF51977851	231,00
Nachtschwadgetriebe	VF51979491	730,00
Verlängerung Unterlenkeranbaupunkte	VF51978549	270,00
TE4052		
1 Satz (20) Zinkenverlustsicherung	VF51979691	112,00
TE4052		
1 Satz (30) Zinkenverlustsicherung	VF51975751	134,00

KREISELZETTWENDER | TE ZETTWENDER

+15,1% Preiszuschlag!

Gültig für Produktpreise/Frachtkosten ab
01.09.2022 Details vorne auf der ersten Seite.

Zettwender CompactLine - TE6060 / TE8080

Produktvorteile

- Kastenförmiger Profilrahmen – Kreiselgetriebe nicht in die Trageinheit integriert
- Wartungsarme Fettgetriebe - nur ein Schmiernippel pro Einheit
- Kreiselgetriebe als gekapselte Einheit - shock protected
- Zinken aus Super-C-Materialqualität, 4 Windungen, Windungsdurchmesser 68 mm, Drahtstärke 9 mm
- Flachstahl-Zinkenarme mit maximaler Auflagefläche
- Seitenantriebe durch Doppelkreuzgelenke
- Homogene Ablage durch gleichlange Zinken



Basis Lieferumfang

- Dreipunkt-Nachlauf-Einrichtung Kat. II, Stützfuß
- Gelenkwelle mit Rutschkupplung
- Feldräumen durch zentrale mechanische Einstellung der Räder nach rechts und links vom Schlepper aus
- Kreiselneigung werkzeuglos in drei Stufen einstellbar
- ProLine Schwingungsdämpfer
- Wickelschutzköpfe
- Stützfuß vorne

Technische Daten

	TE6060	TE8080
Arbeitsbreite (DIN 11220)	6,05 m	8,05 m
Transportbreite	2,75 m	2,80 m
Abstellhöhe	3,10 m	3,15 m
Kreisel/Zinkenarme	6/5	8/5
Bereifung	16x6.50-8 PR 8	16x6.50-8 PR 8
Gewicht	677 kg	950 kg
Zapfwellendrehzahl	540 U/min	540 U/min
Hydraulik		
-Standardmaschine	1 x EW	1 x DW
-Grenzstreuen	1 x DW	1 x DW
Montage	4 h	4 h
Verpackung	Palette	Palette

Zettwender	Ordercode	EUR o. MwSt.
TE6060	VF51536104002	10.504,00
TE8080	VF51540004002	14.598,00

Verpackung / Montage

Verpackungs-, Verlade- und Frachtanteil	240,00
---	--------

Erforderliches Zubehör	Ordercode	EUR o. MwSt.
TE6060 / TE8080		
2 Warntafeln mit Beleuchtung	A159492230	231,00
Zubehör lose beige packt	Ordercode	EUR o. MwSt.
TE6060 / TE8080		
Ersatzrad 16x6.50-8 PR 6	VF51979493	143,00
Stützrad mit Kurbelverstellung und Bereifung 16x6.50-8 PR 6	A131117330	617,00
Grenzheuen, zentrale hydr. Verstellung der Räder vom Fahrersitz aus	VF51978941	495,00
Nachtschwadgetriebe	VF51979491	730,00
TE6060		
4 Wickelschutzbleche (zusätzlich zu den Wickelschutztopfen)	VF51978901	212,00
1 Satz (30) Zinkenverlustsicherung	VF51975751	134,00
Vorgewendese - Stabilisierung der äußeren Kreisel mittels hydr. Ventil	VF51979514	469,00
Federelemente zur Unterstützung der Klappung an Seitenhängen > 12 °	VF51979593	253,00
TE8080		
7 Wickelschutzbleche (zusätzlich zu den Wickelschutztopfen)	VF51978656	299,00
1 Satz (40) Zinkenverlustsicherung	VF51979752	231,00
Vorgewendese - Stabilisierung der äußeren Kreisel mittels hydr. Ventil	VF51979757	574,00

KREISELZETTWENDER | TE ZETTWENDER

+15,1% Preiszuschlag!

Gültig für Produktpreise/Frachtkosten ab
01.09.2022 Details vorne auf der ersten Seite.

Zettwender ProLine - TE4555 - Ölbadgetriebe

Produktvorteile

- Kastenförmiger Profilrahmen – Kreiselgetriebe nicht in die Trageinheit integriert
- Wartungsfreie Ölbadgetriebe - kein Abschmieren, zweifache Kugellagerung von Antriebsritzel und Tellerrad
- Kreiselgetriebe als gekapselte Einheit - shock protected
- Schwingungsdämpfer mit Vierfachfunktion: Schwingungsdämpfer, Schwingungsbremse, Hangarretierung, Transportstabilisator
- Optiset-Zinkeneinstellung - beste Streuqualität
- Super-C-Zinken, 4 Windungen, Windungsdurchmesser 80 mm, Drahtstärke 10 mm
- Flachstahl Zinkenarme mit maximaler Auflagefläche
- Seitenantriebe durch Doppelkreuzgelenke
- Homogene Ablage durch gleichlange Zinken

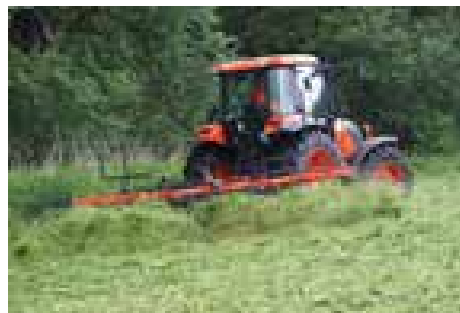

Basis Lieferumfang

- Dreipunkt-Nachlauf-Einrichtung / Kat. II
- Feldrandräumen durch zentrale mechanische Einstellung der Räder nach links und rechts vom Schlepper aus
- Gelenkwelle mit Rutschkupplung
- Wickelschutzöpfe
- Kreiselneigung werkzeuglos in drei Stufen einstellbar

Technische Daten

	TE4555
Arbeitsbreite (DIN 11220)	5,50 m
Transportbreite	2,98 m
Abstellhöhe	2,80 m
Kreisel/Zinkenarme	4/7
Bereifung	16 x 6.50-8 PR 6
Bereifung Mittelmaschine	
Gewicht	620 kg
Zapfwellendrehzahl	540 U/min
Hydraulik	
-Standardmaschine	1 x EW
-Grenzstreuen	1 x DW
Montage	4 h
Verpackung	Palette

Zettwender	Ordercode	EUR o. MwSt.
Fanex 554	A131743331	8.744,00

Verpackung / Montage

Verpackungs-, Verlade- und Frachtanteil	240,00
---	--------

Erforderliches Zubehör	Ordercode	EUR o. MwSt.
TE4555		
2 Warntafeln mit Beleuchtung	VF51978893	231,00
Zubehör lose beige packt	Ordercode	EUR o. MwSt.
TE4555		
Tandemachsen, starr für Mittelmaschine 16x6,50-8 PR 6	VF51978425	886,00
2 Wickelschutzbleche (zusätzlich zu den Wickelschutztopfen)	VF51978896	112,00
Stützrad mit Kurbelverstellung und Bereifung 16x6.50-8 PR 6	A131117330	617,00
Ersatzrad 16x6.50-8 PR 6	VF51979493	143,00
1 Satz (30) Zinkenverlustsicherung	VF51977515	163,00
Grenzheuen, zentrale hydr. Verstellung der Räder vom Fahrersitz aus	VF51978941	495,00
Nachtschwadgetriebe	VF51979491	730,00

KREISELZETTWENDER | TE ZETTWENDER

+15,1% Preiszuschlag!

Gültig für Produktpreise/Frachtkosten ab
01.09.2022 Details vorne auf der ersten Seite.

Zettwender ProLine - TE6568 / TE6576 / TE8590 / TE10511 - Ölbadgetriebe

Produktvorteile

- Neues Heavy Duty Dreipunkt- und Rahmenkonzept. Ausgelegt für höchste Ansprüche
- Kastenförmiger Profilrahmen – Kreiselgetriebe nicht in die Trageinheit integriert
- Wartungsfreie Ölbad-Kreiselgetriebe - shock protected - mit zweifacher Kugellagerung von Antriebsradritzel und Tellerrad
- Komplett wartungsfreier Hochleistungsantriebsstrang ohne Schmierstellen - durch Kreuzgelenke absolut spielfrei
- Kompakte Transport- und Abstellabmessungen durch HexaLink-Kupplungen an den äußeren Kreisel bei TE6576 & TE8590 & TE10511
- Stabile Aluminium-Schutzbügel und flexibler Anfahrerschutz
- Schwingungsdämpfer mit Vierfachfunktion: Schwingungsdämpfer, Schwingungsbremse, Hangarretierung, Transportstabilisator
- Flachstahl Zinkenarme mit maximaler Auflagefläche
- Super-C-Zinken, 4 Windungen, Windungsdurchmesser 80 mm, Drahtstärke 10 mm
- Homogene Ablage durch gleichlange Zinken



Basis Lieferumfang

- Gelenkwelle mit Rutschkupplung
- Stützfuß vorne und hinten
- Feldrandräumen durch zentrale mechanische Einstellung der Räder nach links und rechts vom Schlepper aus
- Warntafeln mit Beleuchtung Serie bei TE8590 / TE10511
- Wickelschutzköpfe
- Halterung für Hydraulikschläuche, Gelenkwelle und Elektrik
- Kreiselneigung werkzeuglos in drei Stufen einstellbar
- Dreipunkt-Nachlauf-Einrichtung / Kat. II

Technische Daten

	TE6568	TE6576	TE8590	TE10511
Arbeitsbreite (DIN 11220)	6,80 m	7,60 m	9,00 m	11,20 m
Transportbreite	2,98 m	2,98 m	2,98 m	2,95 m
Abstellhöhe	3,52 m	3,46 m	3,49 m	3,80 m
Kreisel/Zinkenarme	6/6	6/7	8/6	10/6
Bereifung	16 x 6.50-8 PR 6	16 x 6.50-8 PR 6	16 x 6.50-8 PR 6	16 x 6.50-8 PR 6
Bereifung Mittelmaschine			18.5 x 8.50-8	18.5 x 8.50-8
Gewicht	900 kg	990 kg	1260 kg	1600 kg
Zapfwellendrehzahl	540 U/min	540 U/min	540 U/min	540 U/min
Hydraulik				
-Standardmaschine	1 x DW	1 x DW	1 x DW	1 x DW
-Grenzstreuen	1 x DW	1 x DW	1 x DW	1 x DW
Montage	5 h	5 h	6 h	6 h
Verpackung	Palette	Palette	Palette	Palette

Zettwender	Ordercode	EUR o. MwSt.
TE6568	A131596633	11.917,00
TE6576	A131242233	13.693,00
TE8590	A131705733	17.097,00
TE10511	A131700833	22.652,00

Verpackung / Montage

Verpackungs-, Verlade- und Frachtanteil	240,00
Verpackungs-, Verlade- und Frachtanteil (TE10511)	300,00

Erforderliches Zubehör	Ordercode	EUR o. MwSt.
TE6568 / TE6576		
2 Warntafeln mit Beleuchtung	VF51978893	231,00
Zubehör lose beige packt	Ordercode	EUR o. MwSt.
TE6568 / TE6576 / TE8590 / TE10511		
Ersatzrad 16x6.50-8 PR 6	VF51979493	143,00
Nachtschwadgetriebe	VF51979491	730,00
TE6568 / TE6576 / TE8590		
Vorgewendeseit - Stabilisierung der äußeren Kreisel mittels hydr. Ventil	VF51979757	574,00
Grenzheuen, zentrale hydr. Verstellung der Räder vom Fahrersitz aus	VF51978941	495,00
TE6568 / TE6576		
Tandemachsen, starr für Mittelmachine 16x6,50-8 PR 6	VF51978425	886,00
Stützrad mit Kurbelverstellung und Bereifung 16x6.50-8 PR 6	A131117330	617,00
4 Wickelschutzbleche (zusätzlich zu den Wickelschutztopfen)	VF51978901	212,00
TE6576 / TE8590		
1 Satz (50) Zinkenverlustsicherung	VF51977840	243,00
TE8590 / TE10511		
Tandemachse, starr für Mittelmachine 18.5x8.50-8	A131689530	1.141,00
Stützrad mit Kurbelverstellung und Bereifung 16x6.50-8 PR 6	A145526430	636,00
TE6568		
1 Satz (40) Zinkenverlustsicherung	VF51976974	208,00
TE8590		
7 Wickelschutzbleche (zusätzlich zu den Wickelschutztopfen)	VF51978656	299,00
Hydraulischer Schwingungsdämpfer	A131496630	639,00
TE10511		
Grenzheuen, zentrale hydr. Verstellung der Räder vom Fahrersitz aus	A131898730	496,00
Vorgewendeseit - Stabilisierung der äußeren Kreisel mittels elektrohydr.	A159149230	1.551,00
Vorwahlschaltung		
1 Satz (60) Zinkenverlustsicherung	VF51978540	324,00
9 Wickelschutzbleche (zusätzlich zu den Wickeltöpfen)	A131707030	383,00

KREISELZETTWENDER | TE ZETTWENDER

+15,1% Preiszuschlag!

Gültig für Produktpreise/Frachtkosten ab
01.09.2022 Details vorne auf der ersten Seite.

Zettwender ProLine - TE8590C / TE10511C - Ölbadgetriebe und Fahrwerk

Produktvorteile

- Neues Heavy Duty Rahmenkonzept. Ausgelegt für höchste Ansprüche.
- Kastenförmiger Profilrahmen – Kreiselgetriebe nicht in die Trageinheit integriert
- Wartungsfreie Ölbadgetriebe - shock protected - mit zweifacher Kugellagerung von Antriebsritzel und Tellerrad
- Komplett wartungsfreier Hochleistungsantriebsstrang ohne Schmierstellen - durch Kreuzgelenke absolut spielfrei
- Kompakte Transport- und Abstellabmessungen durch HexaLink-Kupplungen an den äußeren Kreisel
- Stabile Aluminium- Schutzbügel und flexibler Anfahrerschutz
- Schwingungsdämpfer mit Vierfachfunktion: Schwingungsdämpfer, Schwingungsbremse, Hangarretierung, Transportstabilisator
- Flachstahl Zinkenarme mit maximaler Auflagefläche
- Super-C-Zinken, 4 Windungen, Windungsdurchmesser 80 mm, Drahtstärke 10 mm
- Homogene Ablage durch gleichlange Zinken
- Doppeltandemstützrad an der Deichsel (Option)

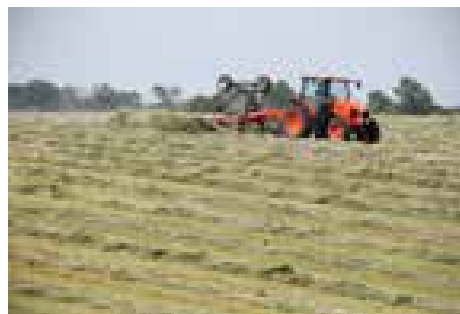

Basis Lieferumfang

- 2-Punkt Unterlenkeranhangung
- Weitwinkelgelenkwelle mit Rutschkupplung
- Kreiselneigung werkzeuglos in drei Stufen einstellbar
- Wickelschutzdüpfe
- Kreiselneigung werkzeuglos in drei Stufen einstellbar
- Warntafeln und Beleuchtung
- TE8590C - Optionale Komfortsteuerung - Vorwahlschaltung für Fahrwerk, Grenzstreuen und Vorgewendeseit
- Stützfuß vorne

Technische Daten

	TE8590C	TE10511C
Arbeitsbreite (DIN 11220)	9,00 m	11,20 m
Transportbreite	2,94 m	2,95 m
Transporthöhe	3,74 m	3,94 m
Kreisel/Zinkenarme	8/6	10/6
Bereifung	16x6.50-8 PR 6	16x6.50-8 PR 6
Bereifung Mittelmaschine	18.5x8.50-8 PR	18.5x8.50-8 PR
Gewicht	1700 kg	2225 kg
Zapfwellendrehzahl	540 U/min	540 U/min
Hydraulik		
- Standardmaschine	1 x DW	1 x DW
- Grenzstreuen	1 x DW	1 x DW
Montage	6 h	6 h
Verpackung	Palette	Palette

Zettwender	Ordercode	EUR o. MwSt.
TE8590 C	A131755633	21.557,00
TE10511C	A131897233	28.522,00

Verpackung / Montage

Verpackungs-, Verlade- und Frachtanteil	240,00
Verpackungs-, Verlade- und Frachtanteil (TE10511C)	300,00

Zubehör lose beige packt	Ordercode	EUR o. MwSt.
TE8590C / TE10511C		
Tandemachse, starr für Mittelmaschine 18.5x8.50-8	A131689530	1.141,00
Ersatzrad 16x6.50-8 PR 6	VF51979493	143,00
Ersatzrad 18.5x8.50-8 PR 6	VF51979494	180,00
Nachtschwadgetriebe (mit Adapter)	VF51979500	873,00
TE8590C		
Elektrohydraulische Comfortsteuerung - Vorwahlschaltung für: Klappen, Bedienung Fahrwerk, Grenzstreuen und Vorgewendese	A131936030	1.784,00
Vorgewendese - Stabilisierung der äußeren Kreisel mit hydr. Ventil	A131809430	574,00
1 Satz (50) Zinkenverlustsicherung	VF51977840	243,00
7 Wickelschutzbleche (zusätzlich zu den Wickelschutztopfen)	VF51978656	299,00
Doppelstützrad mit Bereifung 18.5x8.50-8 PR 6	A159158530	1.447,00
TE10511C		
Vorgewendese - Stabilisierung der äußeren Kreisel mittels elektrohydr. Vorwahlschaltung	A159149330	1.823,00
1 Satz (60) Zinkenverlustsicherung	VF51978540	324,00
9 Wickelschutzbleche (zusätzlich zu den Wickeltöpfen)	A131707030	383,00
Doppelstützrad mit Bereifung 18.5x8.50-8 PR 6	A145228030	1.747,00

KREISELZETTWENDER | TE ZETTWENDER

+15,1% Preiszuschlag!

Gültig für Produktpreise/Frachtkosten ab
01.09.2022 Details vorne auf der ersten Seite.

Zettwender ProLine - TE10514C - Ölbadgetriebe und Fahrwerk

Produktvorteile

- Kastenförmiger Profilrahmen – Kreiselgetriebe nicht in die Trageinheit integriert
- Wartungsfreie Ölbadgetriebe - zweifache Kugellagerung von Antriebsritzel und Tellerrad
- Kreiselgetriebe als gekapselte Einheit - shock protected
- Sichere Abstützung der Ausleger in Transportstellung
- Super-C-Zinken, 4 Windungen, Windungsdurchmesser 80 mm, Drahtstärke 10 mm
- Flachstahl Zinkenarme mit maximaler Auflagefläche
- Seitenantriebe durch Doppelkreuzgelenke
- Homogene Ablage durch gleichlange Zinken

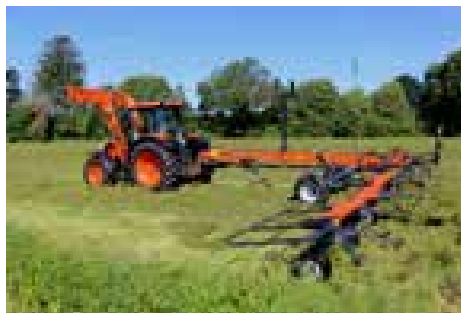

Basis Lieferumfang

- Unterlenkeranhängung (Kat. II)
- Weitwinkelgelenkwelle mit Rutschkupplung
- Serienmäßig mit hydraulischer Grenzstreueinrichtung
- Wickelschutzdüpfen
- Kreiselneigung werkzeuglos in drei Stufen einstellbar
- Warntafeln und Beleuchtung

Technische Daten

	TE10514C
Arbeitsbreite (DIN 11220)	13,30 m
Transportbreite	2,98 m
Abstellhöhe	3,35 m
Kreisel/Zinkenarme	10/7
Bereifung Fahrwerk	10.0/75-15.3
Bereifung Kreisel	16x6.50-8 PR 6
Bereifung Mittelmaschine	18,5x8.5-8 PR 6
Gewicht	2300 kg
Zapfwellendrehzahl	540 U/min
Hydraulik	1 x EW / 1 x DW
Montage	4 h
Verpackung	quick Set

Zettwender	Ordercode	EUR o. MwSt.
TE10514C	A145297833	33.226,00

Verpackung / Montage

Verpackungs-, Verlade- und Frachtanteil	430,00
Ersteinsatz	200,00

For Earth, For Life



+15,1% Preiszuschlag!

Gültig für Produktpreise/Frachtkosten ab
01.09.2022 Details vorne auf der ersten Seite.

Zubehör lose beige packt	Ordercode	EUR o. MwSt.
TE10514C		
Ersatzrad 16x6.50-8 PR 6	VF51979493	143,00
Ersatzrad 18.5x8.50-8 PR 6	VF51979494	180,00
8 Wickelschutzbleche (zusätzlich zu den serienmäßigen Wickelschutztopfen)	VF51979501	427,00
1 Satz (70) Zinkenverlustsicherung	VF51979502	405,00
Nachtschwadgetriebe	VF51979563	2.425,00

Allgemein

Elektronische
Lösungen

Düngerstreuer

Mähwerke

Zettwender

Schwader

Rundballen-
pressen

Wickeltechnik

Ballenhäcksler

Mulcher

INHALTSVERZEICHNIS

SCHWADER

+15,1% Preiszuschlag!Gültig für Produktpreise/Frachtkosten ab
01.09.2022 Details vorne auf der ersten Seite.

SCHWADER RA	106
Produktvorteile Schwader RA	106
 Kreiselschwader CompactLine - RA1032 / RA1035 / RA1039 / RA1043	 108
Kreiselschwader CompactLine - RA1042T / RA1047T	110
Kreiselschwader ProLine - RA1542 / RA1546 - Ölbadgetriebe	112
 Seitenschwader CompactLine - RA2071T EVO / RA2071T VARIO	 114
Seitenschwader CompactLine - RA2070 EVO / RA2070 VARIO	116
Seitenschwader ProLine - RA2577S - Ölbadgetriebe	118
 Mittelschwader CompactLine - RA2064M	 120
Mittelschwader CompactLine - RA2064 / RA2072 / RA2072 Hydro / RA2076	122
Mittelschwader ProLine - RA2580 / RA2584 / RA2590 Hydro / RA2590 Pro - Ölbadgetriebe	124
Mittelschwader CompactLine - RA4012	126
Mittelschwader ProLine - RA4513/RA4513 Pro - Ölbadgetriebe	128
Mittelschwader ProLine - RA4515 - Ölbadgetriebe ISOBUS	124

SCHWADER

+15,1% Preiszuschlag!

Gültig für Produktpreise/Frachtkosten ab
01.09.2022 Details vorne auf der ersten Seite.



Durch das TerraLink System können die Rotoren in alle Richtungen der Kontur des Bodens folgen.



Perfekte Futteraufnahme durch die Zinken ...



... garantiert saubere Recharbeit ohne Futterverschmutzung.

For Earth, For Life

Kubota

+15,1% Preiszuschlag!

Gültig für Produktpreise/Frachtkosten ab 01.09.2022 Details vorne auf der ersten Seite.

RA
2
0
71
T/C
RA2071T*

= **RAKES** = SCHWADER
= **ANZAHL DER KREISEL** Z.B. 2
= **SERIE: COMPACT LINE (0) - PRO LINE (5)**
= **ARBEITSBREITE** Z.B. 7,10 M
= **TRAILED/CARRIAGE** = GEZOGEN/TRANSPORTFAHRWERK

= **ZUSATZ: EVO/VARIO/HYDRO**
= **AUSSTATTUNGSVARIANTE EVO /AUSSTATTUNGS-
VARIANTE VARIO/HYDRAULISCHES FAHRWERK**



Wartungsfreies ProLine Ölbadgetriebe.

CompactLine

Der Kreiselkopf ist staubdicht geschlossen und mit Fett gefüllt. Kurvenbahn und Lagerstellen sind wartungsfrei im Ölbad gelagert. Die zweifache Lagerung von Antriebsritzel und Tellerrad garantiert maximale Lebensdauer.

ProLine

Bei den KUBOTA Modellen der ProLine Baureihe kommt das gekapselte Ölbadgetriebe zum Einsatz, das selbst bei stärkster Beanspruchung längste Lebensdauer garantiert. Diese Getriebe sind absolut wartungsfrei.

Unser Anspruch – Leistung und Qualität!

Das TerraLink System führt den Kreisel und somit die Zinkenarme der Schwader parallel zum Boden. Alle Mehrkreisel-schwader von KUBOTA sind mit TerraLink ausgestattet. Ein einfaches und zugleich geniales System zur Boden-anpassung der Kreisel, das für ein sauberes Rechercheergebnis sorgt.

SCHWADER | RA

SCHWADER

+15,1% Preiszuschlag!

Gültig für Produktpreise/Frachtkosten ab
01.09.2022 Details vorne auf der ersten Seite.

Kreiselschwader CompactLine - RA1032 / RA1035 / RA1039 / RA1043

Produktvorteile

- Zinkenarmsteuerung und -lagerung im Ölbad - lange Lebensdauer und geringster Verschleiß
- Geringes Eigengewicht und günstiger Schwerpunkt
- Tandemachse als Option
- Stützrad für perfekte Bodenanpassung als Option
- Gekröpfte Zinkenarme für höhere Recharbeit
- Oberlenkeraufnahme im Langloch i. V. m. Stützrad



Basis Lieferumfang

- Dreipunkt Anbau (Kat. I u. II), Nachlaufeinrichtung
- Klappbarer Schutz
- Abnehmbare Arme
- Gelenkwelle mit Rutschkupplung

Technische Daten

	RA1032	RA1035	RA1039	RA1043
Anhängung	Dreipunkt	Dreipunkt	Dreipunkt	Dreipunkt
Arbeitsbreite (DIN 11220)	3,20 m	3,50 m	3,90 m	4,30 m
Transportbreite	1,60 m	1,75 m	1,75 m	2,10 m
Kreiseldurchmesser	2600 mm	2800 mm	3050 mm	3350 mm
Zinkenarme/Zinken	9/3	10/4	11/4	12/4
Bereifung	15x6.00-6 PR 6	16x6.50-8 PR 6	16x6.50-8 PR 6	16x6.50-8 PR 6
Höhenverstellung	mech.	Kurbel	Kurbel	Kurbel
Gewicht	320 kg	420 kg	460 kg	490 kg
Zapfwellendrehzahl	540 U/min	540 U/min	540 U/min	540 U/min
Montage	2 h	2 h	2 h	2 h
Verpackung	quick Set	quick Set	quick Set	quick Set

Kreiselschwader	Ordercode	EUR o. MwSt.
RA1032	VF51654004002	4.663,00
RA1035	VF51632204002	5.061,00
RA1039	VF51633204002	5.971,00
RA1043	VF51634204002	7.031,00

Verpackung / Montage

Verpackungs-, Verlade- und Frachtanteil	240,00
---	--------

Zubehör lose beige packt	Ordercode	EUR o. MwSt.
RA1032 / RA1035 / RA1039 / RA1043		
Stützrad mit Kurbelverstellung und Bereifung 16x6.50-8 PR 6	A131117330	617,00
Beleuchtung	VF51977871	107,00
Warntafeln	VF51979495	248,00
RA1035 / RA1039 / RA1043		
Tandemachsen 16x6.50-8 PR 6	VF51978001	581,00
Schwingungsdämpfer inkl. Hangarretierung	VF51978559	156,00
RA1039 / RA1043		
1 Satz (50) Zinkenverlustsicherung	VF51976994	255,00
RA1032		
1 Satz (30) Zinkenverlustsicherung	VF51977153	134,00
Hangarretierung	VF51977851	231,00
Tandemachsen 15x6.00-6 PR 6	VF51977969	527,00
RA1035		
1 Satz (40) Zinkenverlustsicherung	VF51977152	214,00
Kurbelverlängerung für Kreiselhöhenverstellung	VF51978557	190,00
RA1039		
Kurbelverlängerung für Kreiselhöhenverstellung	VF51979687	190,00
RA1043		
Kurbelverlängerung für Kreiselhöhenverstellung	VF51979688	202,00

SCHWADER | RA

SCHWADER

+15,1% Preiszuschlag!

Gültig für Produktpreise/Frachtkosten ab
01.09.2022 Details vorne auf der ersten Seite.

Kreiselschwader CompactLine - RA1042T / RA1047T

Produktvorteile

- Zinkenarmsteuerung und -lagerung im Ölbad - lange Lebensdauer und geringster Verschleiß
- Geringes Eigengewicht und günstiger Schwerpunkt
- Tandemachse Serie
- Gekröpfte Zinkenarme für höhere Recharbeit
- Geringes Eigengewicht und günstiger Schwerpunkt



Basis Lieferumfang

- Ackerschienenanhangung
- Abnehmbare Arme
- Klappbarer Schutz
- Gelenkwelle mit Rutschkupplung
- Zweiseitige Weitwinkelgelenkwelle
- Stützrad für perfekte Bodenanpassung als Option

Technische Daten

	RA1042T	RA1047T
Anhängung	Ackerschiene	Ackerschiene
Arbeitsbreite (DIN 11220)	4,20 m	4,70 m
Transportbreite	2,00 m	2,39 m
Kreiseldurchmesser	3350 mm	3650 mm
Zinkenarme/Zinken	11/4	12/4
Bereifung	18x8.50-8 PR 6	18x8.50-8 PR 6
Höhenverstellung	Kurbel	Kurbel
Gewicht	570 kg	665 kg
Zapfwellendrehzahl	540 U/min	540 U/min
Montage	6 h	6 h
Hydraulik	1 x EW	1 x EW
Verpackung	Kiste	Kiste

Kreiselschwader	Ordercode	EUR o. MwSt.
RA1042T	A145746833	8.929,00
RA1047T	A145747133	9.627,00

Verpackung / Montage

Verpackungs-, Verlade- und Frachtanteil	240,00
---	--------

+15,1% Preiszuschlag!

Gültig für Produktpreise/Frachtkosten ab
01.09.2022 Details vorne auf der ersten Seite.

Zubehör lose beige packt	Ordercode	EUR o. MwSt.
RA1042T / RA1047T		
Stützrad mit Bereifung 18,5 x8.50-8 6 PR	VF51979725	741,00
Ersatzrad 18.5x8.50-8 PR 6	VF51979494	180,00
Beleuchtung	VF51977871	107,00
Warntafeln	VF51979495	248,00
1 Satz (50) Zinkenverlustrsicherung	VF51976994	255,00

SCHWADER | RA

SCHWADER

+15,1% Preiszuschlag!

Gültig für Produktpreise/Frachtkosten ab
01.09.2022 Details vorne auf der ersten Seite.

Kreiselschwader ProLine - RA1542 / RA1546 - Ölbadgetriebe

Produktvorteile

- Kreiselkopf wartungsfrei im Ölbad
- 400 mm Kurvenbahn - Durchmesser beispielhafte Laufruhe
- Geschlossene Kurvenbahn mit Stahl-Steuerrollen
- Kurvenbahnverstellung von außen
- Kugelgelagerte und wartungsfreie Zinkenarme
- Kreiselkopf komplett verschraubt, Zinkenarme einzeln
- Doppeltangentiale Anordnung der Zinkenarme für höhere Recheleistungen
- Schwere Drehkranzlagerung von Teller- und Kegelrad
- Ab 4,20 m Arbeitsbreite hydraulische Höheneinstellung
- Besonders breite Achse für optimale Boden Anpassung
- Oberlenkeraufnahme im Langloch i. V. m. Stützrad



Basis Lieferumfang

- Dreipunkt Anbau (Kat. II)
- Nachlaufeinrichtung für 3-Punktbock
- Schwingungsdämpfer serienmäßig
- Gelenkwelle mit Rutschkupplung
- Tandemachse

Technische Daten

	RA1542	RA1546
Anhängung	Dreipunkt	Dreipunkt
Arbeitsbreite (DIN 11220)	4,20 m	4,60 m
Transportbreite	1,75 m	2,15 m
Kreiseldurchmesser	3350 mm	3650 mm
Zinkenarme/Zinken	12/4	13/4
Bereifung	16x6.50-8 PR 6	16x6.50-8 PR 6
Höhenverstellung	hydr.	hydr.
Gewicht	640 kg	670 kg
Zapfwellendrehzahl	540 U/min	540 U/min
Montage	2 h	2 h
Verpackung	quick Set	quick Set

Kreiselschwader	Ordercode	EUR o. MwSt.
RA1542	VF51612304002	8.622,00
RA1546	VF51615304002	9.712,00

Verpackung / Montage

Verpackungs-, Verlade- und Frachtanteil	240,00
---	--------

For Earth, For Life



+15,1% Preiszuschlag!

Gültig für Produktpreise/Frachtkosten ab
01.09.2022 Details vorne auf der ersten Seite.

Zubehör lose beige packt	Ordercode	EUR o. MwSt.
RA1542 / RA1546		
Nachlaufeinrichtung für Tandemachsen	VF51978059	398,00
Stützrad mit Kurbelverstellung und Bereifung 16x6.50-8 PR 6	A131117330	617,00
Beleuchtung	VF51977871	107,00
Warntafeln	VF51979495	248,00
RA1042		
1 Satz (50) Zinkenverlustsicherung	VF51976994	255,00
RA1546		
1 Satz (60) Zinkenverlustsicherung	VF51977923	277,00

Allgemein

Elektronische
Lösungen

Düngerstreuer

Mähwerke

Zettwender

Schwader

Rundballen-
pressen

Wickeltechnik

Ballenhäcksler

Mulcher

SCHWADER | RA

SCHWADER

+15,1% Preiszuschlag!

Gültig für Produktpreise/Frachtkosten ab
01.09.2022 Details vorne auf der ersten Seite.

Seitenschwader CompactLine - RA2071T EVO / RA2071T VARIO

Produktvorteile

- Optimale Boden Anpassung durch TerraLink Rahmen
- 2 Einzelschwade möglich, optimal zum Ziehen von Nachtschwaden - Umstellung vom Schleppersitz
- Einfache Bedienung mit 1 x EW und 1 x DW Steuergerät
- Hydraulischer Schnellaushub mit 50 cm Bodenfreiheit
- Wechsel von Transport- in Arbeitsstellung vom Schlepper
- Vorwählbarer Anschlag für Mittelstellung in Transportposition
- Hydr. klappbares Schwadtuch
- Separate Absicherung jedes Kreisel durch eigene Rutschkupplung
- RA2071T VARIO mit patentierter SideShift-Funktion. 1. Kreisel kann rechts und links neben dem Schlepper arbeiten
- Transportbreite 3,00 m ohne Abnehmen der Zinkenarme

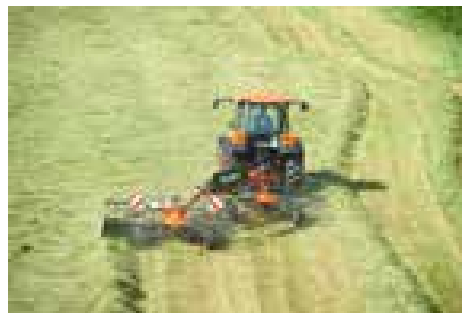

Basis Lieferumfang

- | | |
|--|--|
| - Ackerschienenanhangung | - Tandemachse (18x8.50-8) am hinteren Kreisel als Option |
| - Zweiseitige Weitwinkelgelenkwelle mit Freilauf | - Warntafeln und Beleuchtung Serie |
| - Abnehmbare Zinkenarme und klappbare Schutzbügel | - RA2071T VARIO Elektrohydr. Bedienung |
| - Tandemachse (18x8.50-8) am vorderen Kreisel. Hintere Kreisel Einfachachse (18x8.50-8). | - RA2071T VARIO Stützrad mit Bereifung 16x6.50-8 6 PR |
| - Alpine Führungsräder an vorderen und hinteren Kreisel als Option | - RA2071T VARIO Patentierte SideShift-Funktion |

Technische Daten

	RA2071T EVO	RA2071T VARIO
Anhangung	Ackerschiene	Ackerschiene
Arbeitsbreite (DIN 11220)		
- Einzelschwad	6,60 m	6,60 m
- Doppelschwad	13,20 m	13,20 m
- Einzelschwade	7,10 m	7,10 m
Transportbreite	2,20 m / 3,00 m	2,20 m / 3,00 m
Kreiseldurchmesser	2.950 mm	2.950 mm
Zinkenarme/Zinken	11-12/4	11-12/4
Bereifung	18x8.50-8 PR 6	18x8.50-8 PR 6
Höhenverstellung	mech.	mech.
Gewicht	1350 kg	1400 kg
Zapfwellendrehzahl	540 U/min	540 U/min
Hydraulik	1 x DW / 1 x EW	1 x DW / 1 x EW
SideShift	Nein	Ja
Montage	5 h	5 h
Verpackung	quick Set	quick Set

Kreiselschwader	Ordercode	EUR o. MwSt.
RA2071T Evo	A145316233	18.416,00
RA2071T Vario	A145316633	21.526,00

Verpackung / Montage

Verpackungs-, Verlade- und Frachtanteil	350,00
Ersteinsatz	360,00
Zu Beachten	Hinterer Kreisel Einfachachse Serie

Zubehör lose beige packt	Ordercode	EUR o. MwSt.
RA2071T EVO / RA2071 VARIO		
Tandemachse für hinteren Kreisel	VF51978869	587,00
1 Satz zusätzliche "Alpine" Führungsräder 18x8.50-8 (pro Kreisel ein Satz erforderlich)	VF51979264	570,00
Ersatzrad 18.5x8.50-8 PR 6	VF51979494	180,00
1 Satz (100) Zinkenverlustsicherung	VF51979263	512,00
Zusätzliches Schwadtuch für vorderen Kreisel	VF51979293	489,00
RA2071T EVO		
Stützrad für Deichsel (links und rechts montierbar)	VF51979694	777,00

SCHWADER | RA

SCHWADER

+15,1% Preiszuschlag!

Gültig für Produktpreise/Frachtkosten ab
01.09.2022 Details vorne auf der ersten Seite.

Seitenschwader CompactLine - RA2070 EVO / RA2070 VARIO

Produktvorteile

- Optimale Boden Anpassung durch TerraLink Plus
- Anbaubock in Verbindung mit Weitwinkelgelenkwelle ermöglicht einen Einschlagwinkel bis zu 80°
- 50 cm Aushubhöhe am Vorgewende
- Gekröpfte Zinkenarme für schnelles Schwaden bei gleichmäßiger Ablage
- Zinkenarmsteuerung und -lagerung befinden sich im Ölbad
- RA2070 EVO Standard Maschine für ein Seitenschwad
- RA2070 VARIO Maschine mit Möglichkeit für 2 Einzelschwade
- Automatisch klappendes Schwadtuch
- Tandemachsen optional verfügbar



Basis Lieferumfang

- 2 - Punktunterlenkeranhängung
- Weitwinkelgelenkwelle mit Freilauf
- Warntafel und Beleuchtung
- RA2070 EVO mit Einzelschwadablage
- RA2070 VARIO mit Möglichkeit für 2 Einzelschwade
- Große Transportbereifung

Technische Daten

	RA2070 EVO	RA2070 VARIO
Anhängung	Unterlenker	Unterlenker
Arbeitsbreite (DIN 11220)		
-Einfachschwad	6,65 m	6,65 m
-Einzelschwade		7,70 m
Transportbreite	2,80 m	2,80 m
Transporthöhe		
- mit aufgesteckten Armen	3,99 m	3,99 m
- mit abgenommenen Armen	3,50 m	3,50 m
Kreiseldurchmesser		
- vorderer Kreisel	3350 mm	3350 mm
- hinterer Kreisel	3230 mm	3230 mm
Zinkenarme/Zinken		
- vorderer Kreisel	11/4	11/4
- hinterer Kreisel	12/4	12/4
Bereifung		
- Fahrgestell	16x6.50-8 PR 6	16x6.50-8 PR 6
- Hauptfahrwerk	380/55-17"	380/55-17"
Höhenverstellung	mech.	mech.
Gewicht	2.240 kg	2.300 kg
Zapfwellendrehzahl	540 U/min	540 U/min
Hydraulik	1 x EW	1 x EW / 1 x DW
Montage	10 h	10 h
Verpackung	quick Set	quick Set

Kreiselschwader	Ordercode	EUR o. MwSt.
RA2070 EVO	A159049133	24.794,00
RA2070 VARIO	A159049033	26.683,00

Verpackung / Montage

Verpackungs-, Verlade- und Frachtanteil	410,00
Ersteinsatz	360,00

For Earth, For Life



+15,1% Preiszuschlag!

Gültig für Produktpreise/Frachtkosten ab
01.09.2022 Details vorne auf der ersten Seite.

Zubehör lose beige packt	Ordercode	EUR o. MwSt.
RA2070 EVO / RA2070 VARIO		
Ersatzrad 16x6.50-8 PR 6	VF51979493	143,00
Elek./hydr. Einzelaushub mit Pilotbox (Seitenablage)	VF51979690	412,00
1 Satz (100) Zinkenverlustsicherung	VF51979263	512,00
Tandemachsen 16x6.50-8 PR 6	VF51978001	581,00
Tandemachsen gelenkt 16x6.50-8 PR 6 (2 Stück für vorderen Kreisel)	A145473530	1.319,00
Hydraulische Transportverriegelung der Hubarme	A145860630	549,00
Kotflügel Hauptfahrwerk	A145860730	195,00

Allgemein

Elektronische
Lösungen

Düngerstreuer

Mähwerke

Zettwender

Schwader

Rundballen-
pressen

Wickeltechnik

Ballenhäcksler

Mulcher

SCHWADER | RA

SCHWADER

+15,1% Preiszuschlag!

 Gültig für Produktpreise/Frachtkosten ab
 01.09.2022 Details vorne auf der ersten Seite.

Seitenschwader ProLine - RA2577S - Ölbadgetriebe

Produktvorteile

- Kreiselkopf läuft wartungsfrei im Ölbad
- 400 mm Kurvenbahn-Durchmesser - beispielhafte Laufruhe
- Geschlossene Kurvenbahn mit Stahlsteuerrollen
- Kurvenbahnverstellung von außen
- Kugelgelagerte und wartungsfreie Zinkenarme
- Kreiselkopf komplett verschraubt, Zinkenarme einzeln
- Doppeltangentiale Anordnung der Zinkenarme für höhere Rechleistung
- Anbaubock in Verbindung mit der Weitwinkelgelenkwelle ermöglichen einen Einschlagwinkel bis zu 85°
- Aktiv gelenktes Fahrgestell für absolut spurtreues Nachlaufen
- Zeitversetzter Kreislaushub einstellbar
- DLG geprüfte TerraLink Boden Anpassung mit Quattrofahrwerk

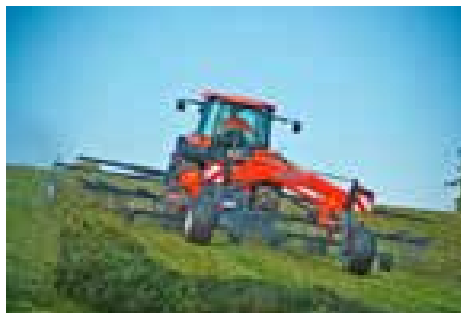

Basis Lieferumfang

- 2-Punkt Unterlenkeranhangung
- Weitwinkelgelenkwelle einseitig mit Rutschkupplung
- Gelenkwelle mit Freilauf
- Aktiv gelenktes Fahrwerk
- Zinkenarme nicht abnehmbar - feste Verbindung
- Warntafeln und Beleuchtung

Technische Daten

	RA2577S
Anhangung	Unterlenker
Arbeitsbreite (DIN 11220)	
- Einzelschwad	7,70 m
- Einzelschwade	8,40 m
Transportbreite	2,98 m
Transporthöhe	
- mit aufgesteckten Armen	4,10 m
- mit abgenommenen Armen	3,70 m
Kreiseldurchmesser	3650 mm
Zinkenarme/Zinken	
- vorderer Kreisel	12/4
- hinterer Kreisel	13/5
Bereifung	
- Fahrgestell	16x6.50-8 PR 6
- Hauptfahrwerk	380/55-17"
Höhenverstellung	mech.
Gewicht	2160 kg
Zapfwellendrehzahl	540 U/min
Hydraulik	1 x EW
Montage	6 h
Verpackung	quick Set

Kreiselschwader	Ordercode	EUR o. MwSt.
RA2577 Evo	A145315733	31.378,00

Verpackung / Montage

Verpackungs-, Verlade- und Frachtanteil	370,00
Ersteinsatz	360,00

For Earth, For Life



+15,1% Preiszuschlag!

Gültig für Produktpreise/Frachtkosten ab
01.09.2022 Details vorne auf der ersten Seite.

Zubehör lose beige packt	Ordercode	EUR o. MwSt.
RA2577S		
Ersatzrad 16x6.50-8 PR 6	VF51979493	143,00
Hydr. Klappung des Schwadtuches	VF51978576	998,00
Elek./hydr. Einzelaushub mit Pilotbox (Seitenablage)	VF51979690	412,00
1 Satz (120) Zinkenverlustsicherung	VF51979601	603,00
1 Satz abnehmbare Zinkenarme (4 Stück je Kreisel)	A159273630	862,00

Allgemein

Elektronische
Lösungen

Düngerstreuer

Mähwerke

Zettwender

Schwader

Rundballen-
pressen

Wickeltechnik

Ballenhäcksler

Mulcher

SCHWADER | RA

SCHWADER

+15,1% Preiszuschlag!

Gültig für Produktpreise/Frachtkosten ab
01.09.2022 Details vorne auf der ersten Seite.

Mittelschwader CompactLine - RA2064M

Produktvorteile

- Mittelschwader für den Dreipunktanbau
- Gekröpfte Zinkenarme für schnelles Schwaden bei gleichmäßiger Ablage
- Zinkenarmsteuerung und -lagerung befinden sich im Ölbad
- Kein TerraLink
- Fixe Arbeits- und Schwadbreite
- Einfachachse unter den Kreiseln Serie



Basis Lieferumfang

- Dreipunktanbau
- Mittleres Schwadtuch optional
- Warntafeln und Beleuchtung
- Warntafeln und Beleuchtung Serie
- Kreisel einzeln über Rutschkupplung abgesichert

Technische Daten

	RA2064M
Anhängung	Dreipunkt
Arbeitsbreite (DIN 11220)	6,35 m
Schwadbreite (ca.)	1,20 m
Transportbreite	2,80 m
Transporthöhe	3,85 m
Kreiseldurchmesser	3350 mm
Zinkenarme/Zinken	2 x 10/4
Höhenverstellung	mech.
Gewicht	1200 kg
Zapfwellendrehzahl	540 U/min
Hydraulik	1 x DW
Montage	6 h
Verpackung	Palette

Kreiselschwader	Ordercode	EUR o. MwSt.
RA2064M	A145429533	14.953,00

Verpackung / Montage

Verpackungs-, Verlade- und Frachtanteil	410,00
---	--------

For Earth, For Life



+15,1% Preiszuschlag!

Gültig für Produktpreise/Frachtkosten ab
01.09.2022 Details vorne auf der ersten Seite.

Zubehör lose beige packt	Ordercode	EUR o. MwSt.
RA2064 M		
Tandemachsen für Kreiselfahrwerk (4 Stück/2 je Kreisel)	VF51979584	1.217,00
Ersatzrad 16x6.50-8 PR 6	VF51979493	143,00
1 Satz (80) Zinkenverlustsicherung	A131887930	426,00
Mittleres Schwadtuch	A145918530	286,00
Federsatz für Hangeinsatz	A159455630	282,00

Allgemein

Elektronische
Lösungen

Düngerstreuer

Mähwerke

Zettwender

Schwader

Rundballen-
pressen

Wickeltechnik

Ballenhäcksler

Mulcher

SCHWADER | RA

SCHWADER

+15,1% Preiszuschlag!

Gültig für Produktpreise/Frachtkosten ab
01.09.2022 Details vorne auf der ersten Seite.

Mittelschwader CompactLine - RA2064 / RA2072 / RA2072 Hydro / RA2076

Produktvorteile

- Optimale Boden Anpassung durch TerraLink Rahmen
- Anbaubock in Verbindung mit der Weitwinkelgelenkwelle ermöglichen einen Einschlagwinkel bis zu 85°
- 45 cm Aushubhöhe am Vorgewende
- Gekröpfte Zinkenarme für schnelles Schwaden bei gleichmäßiger Ablage
- Zinkenarmsteuerung und -lagerung befinden sich im Ölbad
- RA2064: Kein TerraLink
- RA2064: fixe Arbeits- und Schwadbreite
- RA2064: Einfachachse unter den Kreisel Serie
- RA2076: Abnehmbare Zinkenarme (Serie)
- Warntafeln und Beleuchtung (Serie)
- Weitwinkelgelenkwelle mit Freilauf (Serie)

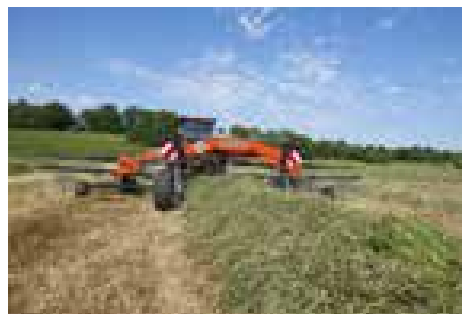

Basis Lieferumfang

- 2-Punkt Unterlenkeranhangung (Kat. II)
- RA2072 (Hydro) / RA2076: hydr. Arbeitsbreitenverstellung (Serie)
- RA2072 Hydro: Hydr. Absenkbare Fahrwerk (45 cm)
- RA2072 Hydro: Einzelaushub der Kreisel Serie

Technische Daten

	RA2064	RA2072	RA2072 Hydro	RA2076
Anhangung	Unterlenker	Unterlenker	Unterlenker	Unterlenker
Schwadbreite (ca.)	1,20 m	1,20 - 1,90 m	1,20 - 1,90 m	1,30 - 1,90 m
Arbeitsbreite (DIN 11220)		6,20-7,20 m	6,20-7,20 m	7,00-7,80 m
Transportbreite	2,80 m	2,80 m	2,80 m	2,80 m
Transporthöhe				
- mit aufgesteckten	3,85 m	3,90 m	3,90 m	4,10 m
- mit abgenommenen				3,45 m
- abgesenktem Fahrwerk			3,45 m	
Kreiseldurchmesser	3000 mm	3000 mm	3000 mm	3350 mm
Zinkenarme/Zinken	2 x 10/4	2 x 11/4	2 x 11/4	2 x 11/4
Bereifung				
- Fahrgestell	16x6.50-8 PR 6	16x6.50-8 PR 6	16x6.50-8 PR 6	16x6.50-8 PR 6
- Hauptfahrwerk	10.0/75-15.3	10.0/75-15	10.0/75-15.3	10.0/75-15.3
Höhenverstellung	mech.	mech.	mech.	mech.
Gewicht	1360 kg	1600 kg	1640 kg	1640 kg
Zapfwellendrehzahl	540 U/min	540 U/min	540 U/min	540 U/min
Montage	7 h	7 h	7 h	7 h
Hydraulik	1 x DW	1 x EW / 1 x DW	1 x EW / 1 x DW	1 x EW / 1 x DW
Verpackung	Palette	Palette	Palette	Palette

Kreiselschwader	Ordercode	EUR o. MwSt.
RA2064	A131708333	17.507,00
RA2072	A145311733	20.067,00
RA2072 Hydro	A145312133	22.449,00
RA2076	A145312533	21.820,00

Verpackung / Montage

Verpackungs-, Verlade- und Frachtanteil	410,00
---	--------

Zubehör lose beige packt	Ordercode	EUR o. MwSt.
RA2064 / RA2072 / RA2072 Hydro / RA2076		
Tandemachsen für Kreiselfahrwerk (4 Stück/2 je Kreisel)	VF51979584	1.217,00
Ersatzrad 16x6.50-8 PR 6	VF51979493	143,00
Batteriekabel für Pilotbox	VF51978366	75,00
Federset Rotorausgleich	A145946030	159,00
RA2064 / RA2072 / RA2076		
Elek.-/hydr. Einzelaushub mit Pilotbox (Mittenablage)	VF51979689	652,00
RA2072 / RA2072 Hydro / RA2076		
1 Satz (90) Zinkenverlustsicherung	VF51977550	469,00
RA2064		
1 Satz (80) Zinkenverlustsicherung	A131887930	426,00

SCHWADER | RA

SCHWADER

+15,1% Preiszuschlag!

 Gültig für Produktpreise/Frachtkosten ab
 01.09.2022 Details vorne auf der ersten Seite.

Mittelschwader ProLine - RA2580 / RA2584 / RA2590 Hydro - Ölbadgetriebe

Produktvorteile

- Kreiselkopf wartungsfrei im Ölbad
- 400 mm Kurvenbahn - Durchmesser-beispielhaft Laufruhe
- Geschlossene Kurvenbahn mit Stahlsteuerrollen
- Kurvenbahnverstellung von außen
- Kugelgelagerte und wartungsfreie Zinkenarme
- Kreiselkopf komplett verschraubt Zinkenarme einzeln austauschbar
- Doppeltangentiale Anordnung der Zinkenarme für höhere Rechleistung
- Separate Absicherung der einzelnen Kreisel mit Rutschkupplung
- Aktiv gelenktes Fahrgestell für absolut spurtreues Nachlaufen
- Anbaubock in Verbindung mit der Weitwinkelgelenkwelle ermöglichen einen Einschlagwinkel bis zu 85°
- DLG geprüfte TerraLink Bodenadaptation mit Quattrofahrwerk
- Schwadbreite hydraulisch einstellbar



Basis Lieferumfang

- RA2590 Hydro: Hydraulisch absenkbares Fahrwerk (45 cm)
- RA2590 Hydro: Einzelaushub der Kreisel Serie
- RA2590 Hydro: Hubarmentlastung Serie
- RA2590 Pro: Wie RA2590 Hydro zzgl. Elektrische Höheneinstellung der Kreisel

Technische Daten

	RA2580	RA2584	RA2590 Hydro	RA2590 Pro
Anhängung		Unterlenker	Unterlenker	Unterlenker
Schwadbreite (ca.)	1,20-2,20 m	1,40-2,10 m	1,20-2,20 m	1,20-2,20 m
Arbeitsbreite (DIN 11220)	7,00 - 8,00 m	7,60-8,40 m	8,00-9,00 m	8,00-9,00 m
Transportbreite	2,80 m	2,80 m	2,98 m	2,98 m
Transporthöhe				
- mit aufgesteckten	3,90 m	4,10 m	3,98 m	3,98 m
- mit abgenommenen	3,41 m	3,45 m	3,50 m	3,50 m
- abgesenktem Fahrwerk			3,35 m	3,35 m
Kreiseldurchmesser	3.350 mm	3.650 mm	3.850 mm	3.850 mm
Zinkenarme/Zinken	2 x 12/4	2 x 12/4	2 x 14/4	2 x 14/4
Bereifung				
- Fahrgestell	16x6.50-8 PR 6	16x6.50-8 PR 6	16x6.50-8 PR 6	16x6.50-8 PR 6
- Hauptfahrwerk	380/55-17"	380/55-17"	380/55-17"	380/55-17"
Höhenverstellung	mech.	mech.	mech.	elektr.
Gewicht	2.065 kg	1.950 kg	2.310 kg	2.360 kg
Zapfwellendrehzahl	540 U/min	540 U/min	540 U/min	540 U/min
Hydraulik	1 x EW / 1 x DW	1 x EW / 1 x DW	1 x EW / 1 x DW	1 x EW / 1 x DW
Montage	8 h	8 h	8 h	8 h
Verpackung	Palette	Palette	Palette	Palette

Kreiselschwader	Ordercode	EUR o. MwSt.
RA2580	A131260633	24.783,00
RA2584	A145313233	27.003,00
RA2590 Hydro	A159125833	33.463,00

Verpackung / Montage

Verpackungs-, Verlade- und Frachtanteil	420,00
Ersteinsatz	360,00

Zubehör lose beige packt	Ordercode	EUR o. MwSt.
RA2580 / RA2584 / RA2590 Hydro Ersatzrad 16x6.50-8 PR 6	VF51979493	143,00
RA2580 / RA2590 Hydro Tandemachsen für Kreiselfahrwerk (4 Stück/2 je Kreisel)	VF51979584	1.217,00
RA2580 / RA2584 1 Satz (100) Zinkenverlustsicherung Elek./hydr. Einzelaushub mit Pilotbox (Mittenablage)	VF51979263 VF51979689	512,00 652,00
Federset Rotorausgleich	A145946030	159,00
RA2590 Hydro 1 Satz (120) Zinkenverlustsicherung Komfort-Bedienung inkl. elektrischer Höheneinstellung der Kreisel	VF51979601 A145848330	603,00 2.912,00
RA2580 Komfort-Bedienung inkl. elektrischer Höheneinstellung der Kreisel	A131666330	2.933,00
RA2584 Tandemachsen für Kreiselfahrwerk (4 Stück/2 je Kreisel) Hubarmenlastung für Stroheinsätze und Hanglagen	VF51978565 VF51978381	1.334,00 268,00

SCHWADER | RA

SCHWADER

+15,1% Preiszuschlag!

 Gültig für Produktpreise/Frachtkosten ab
 01.09.2022 Details vorne auf der ersten Seite.

Mittelschwader CompactLine - RA4012

Produktvorteile

- Optimale Boden Anpassung durch TerraLink
- Quattrofahrgestell für perfekte Boden Anpassung
- Anbaubock ermöglicht einen Einschlagwinkel bis zu 85°
- 40 cm Aushubhöhe am Vorgewende
- Gekröpfte Zinkenarme für schnelles Schwaden bei gleichmäßiger Ablage
- Zinkenarmsteuerung und -lagerung befinden sich im Ölbad
- Hydraulische Arbeitsbreitenverstellung
- Zeitversetztes Ausheben der vorderen und hinteren Kreisel



Basis Lieferumfang

- 2-Punkt Unterlenkeranhangung (Kat. II), Stützfuß
- Weitwinkelgelenkwelle - einseitig
- Mechanische Höhenverstellung der Kreisel
- Warntafeln und Beleuchtung
- Druckluftbremsanlage

Technische Daten

	RA4012
Anhangung	Unterlenker
Arbeitsbreite (DIN 11220)	10,00 - 12,50 m
Schwadbreite	1,20 - 2,20 m
Transportbreite	2,98 m
Transporthöhe	
-mit aufgesteckten Armen	3,99 m
-mit abgenommenen Armen	3,35 m
Kreiseldurchmesser	
-vorderer Kreisel	3350 mm
-hinterer Kreisel	3000 mm
Zinkenarme/Zinken	
-vorderer Kreisel	12/4
-hinterer Kreisel	12/4
Bereifung	
-Fahrgestell	16x6.50-8 PR 6
-Hauptfahrwerk	500/50-17"
Höhenverstellung	mech.
Gewicht	4250 kg
Hydraulik	1 x EW / 1 x DW
Zapfwellendrehzahl	540 U/min
Montage	2 h

Kreiselschwader	Ordercode	EUR o. MwSt.
RA4012	A131182733	59.136,00
Verpackung / Montage		
Verpackungs-, Verlade- und Frachtanteil		720,00
Ersteinsatz		460,00

For Earth, For Life



+15,1% Preiszuschlag!

Gültig für Produktpreise/Frachtkosten ab
01.09.2022 Details vorne auf der ersten Seite.

Zubehör lose beige packt	Ordercode	EUR o. MwSt.
RA4012		
1 Satz (200) Zinkenverlustsicherung	A131246930	1.025,00
Ersatzrad 16x6.50-8 PR 6	VF51979493	143,00
Servicepaket CompactLine für Arbeitsbreite bis 12,50 m	A131690030	798,00
Nachlaufgelenkte Tandemachsen (1 Satz für 2 Kreisel)	A145703130	2.559,00
Einzelaushub für die vorderen Kreisel	A145587930	2.912,00

Allgemein

Elektronische
Lösungen

Düngerstreuer

Mähwerke

Zettwender

Schwader

Rundballen-
pressen

Wickeltechnik

Ballenhäcksler

Mulcher

SCHWADER | RA

SCHWADER

+15,1% Preiszuschlag!

Gültig für Produktpreise/Frachtkosten ab
01.09.2022 Details vorne auf der ersten Seite.

Mittelschwader ProLine - RA4513 / RA4513 Pro - Ölbadgetriebe

Produktvorteile

- Kreiselkopf wartungsfrei im Ölbad laufend
- Kreiselkopf komplett verschraubt. Zinkenarme einzeln
- Geschlossene Kurvenbahn mit Stahl -Steuerrollen
- Kugelgelagerte und wartungsfreie Zinkenarme
- Doppeltangentiale Anordnung der Zinkenarme für höhere Rechleistungen
- TerraLink Quattro Bereifung unter den Kreisel
- Hydraulische Arbeitsbreitenverstellung
- Anbaubock ermöglicht einen Einschlagwinkel bis zu 85°
- RA4513 Pro - Steuerung über ISOBUS
- RA4513 Pro EH - Elektrische Höheneinstellung der Rechkreisel
- RA4513 Pro - Einzelaushub der einzelnen Kreisel
- RA4513 - Paarweises Ausheben der vorderen und hinteren Kreisel



Basis Lieferumfang

- 2 - Punkt Unterlenkeranhangung (Kat. II), Stützfuß
- Warntafeln und Beleuchtung
- Einstellbare Kurvenbahn
- Druckluftbremsanlage
- Kein Bedienterminal im Serienumfang bei RA4513 Pro
- Paarweises Ausheben der vorderen und hinteren Kreisel
- Zinkenarme nicht abnehmbar - feste Verbindung

Technische Daten

	RA4513	RA4513 Pro	RA4513 Pro EH
Anhängung	Unterlenker	Unterlenker	Unterlenker
Arbeitsbreite (DIN 11220)	10,00 - 12,50 m	10,00 - 12,50 m	10,00 - 12,50 m
Schwadbreite (ca.)	1,20 - 2,20 m	1,20 - 2,20 m	1,20 - 2,20 m
Transportbreite	2,98 m	2,98 m	2,98 m
Transporthöhe			
- mit aufgesteckten Armen	3,99 m	3,99 m	3,99 m
- mit abgenommenen Armen	3,45 m	3,45 m	3,45 m
Kreiseldurchmesser			
- vordere Kreisel	3350 mm	3350 mm	3350 mm
- hintere Kreisel	3050 mm	3050 mm	3050 mm
Zinkenarme/Zinken			
- vordere Kreisel	12/4	12/4	12/4
- hintere Kreisel	12/4	12/4	12/4
Bereifung			
- Fahrgestell	16x6.50-8 PR 6	16x6.50-8 PR 6	16x6.50-8 PR 6
- Hauptfahrwerk	500/50-17"	500/50-17"	500/50-17"
Höhenverstellung	mech.	mech.	elektrisch
Hydraulik	1 x EW / 1 x DW	1 x EW / 1 x FR	1 x EW / 1 x FR
Gewicht	4700 kg	4700 kg	4700 kg
Zapfwellendrehzahl	540 U/min	540 U/min	540 U/min
Montage	2 h	2 h	2 h

Kreiselschwader	Ordercode	EUR o. MwSt.
RA4513	A131479533	66.031,00
RA4513 Pro	A159269033	72.154,00
RA4513 Pro (Elektr. Kreiselhöhen-einstellung)	A159269233	75.124,00

Verpackung / Montage

Verpackungs-, Verlade- und Frachtanteil	720,00
Ersteinsatz Andex 1304 Pro	550,00

For Earth, For Life



+15,1% Preiszuschlag!

Gültig für Produktpreise/Frachtkosten ab
01.09.2022 Details vorne auf der ersten Seite.

Zubehör lose beige packt	Ordercode	EUR o. MwSt.
RA4513 / RA4513 Pro		
1 Satz (200) Zinkenverlustsicherung	A131246930	1.025,00
Ersatzrad 16x6.50-8 PR 6	VF51979493	143,00
Nachlaufgelenkte Tandemachsen (1 Satz für 2 Kreisel)	A145703130	2.559,00
1 Satz abnehmbare Zinkenarme (4 Stück je Kreisel)	A159273430	1.364,00
RA4513		
Einzelaustrub für die vorderen Kreisel	A145587930	2.912,00
Servicepaket ProLine für Arbeitsbreite bis 12,50 m	A131690130	1.420,00
RA4513 Pro		
Arbeitsscheinwerfer (3 Stück)	A145503630	605,00
Servicepaket ProLine für Arbeitsbreite bis 12,50 m	A145593430	1.469,00

Allgemein

Elektronische
Lösungen

Düngerstreuer

Mähwerke

Zettwender

Schwader

Rundballen-
pressen

Wickeltechnik

Ballenhäcksler

Mulcher

SCHWADER | RA

SCHWADER

+15,1% Preiszuschlag!

Gültig für Produktpreise/Frachtkosten ab
01.09.2022 Details vorne auf der ersten Seite.

Mittelschwader ProLine - RA4515 - Ölbadgetriebe // ISOBUS

Produktvorteile

- Kreiselkopf wartungsfrei im Ölbad laufend
- Kreiselkopf komplett verschraubt. Zinkenarme einzeln
- Geschlossene Kurvenbahn mit Stahl -Steuerrollen
- Kugelgelagerte und wartungsfreie Zinkenarme
- Kreiselkopf komplett verschraubt. Zinkenarme einzeln
- Doppeltangentiale Anordnung der Zinkenarme für höhere Rechleistungen
- Vierkreiselschwader der mit aufgesteckten Armen unter 4,00 m Transporthöhe bleibt.
- QuattroTwin-Bereifung der Kreisel serienmäßig
- Kardanische Kreiselauflängung
- Steuerung über ISOBUS Joystick nach DIN möglich

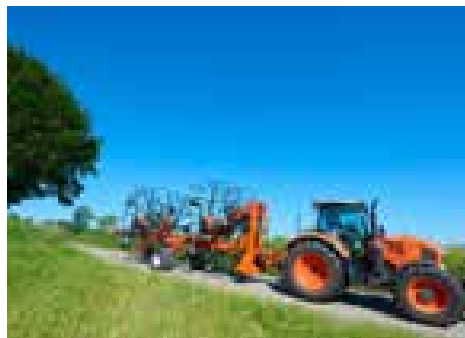

Basis Lieferumfang

- | | |
|--|--|
| - ISOBUS-gesteuert nach DIN (ohne Terminal) | - Warntafeln und Beleuchtung |
| - 2 - Punkt Unterlenkeranhängung (Kat. II), Stützfuß | - Druckluftbremsanlage |
| - Weitwinkelgelenkwelle - einseitig | - Elektrohydraulische Höhenverstellung der Kreisel |
| - ISOBUS Steuerung | - Kein Bedienterminal im Serienumfang |

Technische Daten

	RA4515
Anhängung	Unterlenker
Arbeitsbreite (DIN 11220)	9,80 - 15,00 m
Schwadbreite (ca.)	1,40 - 2,50 m
Transportbreite	2,98 m
Transporthöhe	
- mit aufgesteckten Armen	4,00 m
- mit abgenommenen Armen	3,45 m
Kreiseldurchmesser	3850 mm
Zinkenarme/Zinken	
- vordere Kreisel	13/4
- hintere Kreisel	15/5
Bereifung	
- Fahrgestell	16x6.50-8 PR 6
- Hauptfahrwerk	560/60-22.5"
Höhenverstellung	hydr.
Gewicht	6000 kg
Hydraulik	1 x EW / 1 x FR
Zapfwellendrehzahl	540 U/min
Montage	2 h

Kreiselschwader	Ordercode	EUR o. MwSt.
RA4515	A145319833	96.464,00

Verpackung / Montage

Verpackungs-, Verlade- und Frachtanteil	720,00
Ersteinsatz	740,00
Zu Beachten	Bedienterminal muss extra bestellt werden. Focus II oder IsoMatch Tellus



Elektronik und Softwarelizenzen befinden sich im Kapitel Elektronische Lösungen ab S. 16

For Earth, For Life



+15,1% Preiszuschlag!

Gültig für Produktpreise/Frachtkosten ab
01.09.2022 Details vorne auf der ersten Seite.

Zubehör lose beige packt	Ordercode	EUR o. MwSt.
RA4515		
Hydr. Lenkung	A145326030	2.242,00
Ersatzrad 16x6.50-8 PR 6	VF51979493	143,00
1 Satz (260) Zinkenverlustsicherung	VF51979562	1.355,00
Servicepaket ProLine für Arbeitsbreite bis 15,00 m	A131690230	1.442,00
Arbeitsscheinwerfer (3 Stück)	A145503630	605,00
1 Satz abnehmbare Zinkenarme (4 Stück je Kreisel)	A159273230	1.629,00
GEORAKE licence - Bestellbar auf www.isomatchshop.com	GEORAKE licence	0,00
ISOMATCH GEOCONTROL - Bestellbar auf www.isomatchshop.com	ISOMATCH GEOCONTROL	0,00

Allgemein

Elektronische
Lösungen

Düngerstreuer

Mähwerke

Zettwender

Schwader

Rundballen-
pressen

Wickeltechnik

Ballenhäcksler

Mulcher

+15,1% Preiszuschlag!Gültig für Produktpreise/Frachtkosten ab
01.09.2022 Details vorne auf der ersten Seite.

+15,1% Preiszuschlag!

Gültig für Produktpreise/Frachtkosten ab
01.09.2022 Details vorne auf der ersten Seite.

RUNDBALLENPRESSEN BF + BV	134
Produktvorteile Rundballenpressen BF + BV	134
 Konfigurationsbeispiel Rundballenpressen	 136
 Produktvorteile Rundballenpressen BF2255 + 3255	 138
BF2255 Plus	140
BF3255 Plus	142
BF3500	144
 Produktvorteile Rundballenpressen BV5200 PLUS	 146
BV5160 und BV5200 PLUS	148
 Produktvorteile Rundballenpressen FlexiWrap	 150
BF3255 Plus FlexiWrap	152
BV5160 Plus und 5200 Plus FlexiWrap	154
FB1000	156

RUNDBALLENPRESSEN

+15,1% Preiszuschlag!

Gültig für Produktpreise/Frachtkosten ab
01.09.2022 Details vorne auf der ersten Seite.



BF/BV
3
25
5
FW
BF3255FW* *

= **B**ALERS **F**IXED CHAMBER = FESTKAMMERPRESSEN
= **B**ALERS **V**ARIABLE CHAMBER = VARIABLE PRESSEN
= SERIE/MODEL
= MAXIMALER BALLENDURCHMESSER Z.B. **1,25 M**
= KANN FÜR GENERATION STEHEN
= **F**LEXI **W**RAP = PRESS-WICKELKOMBINATION

= ZUSATZ: **R/SC-14/SC-25** = ROTOREINZUG/SUPERCUT
MIT 14 MESSERN/SUPERCUT MIT 25 MESSERN



RUNDBALLENPRESSEN

nicht mehr aktuell

Bitte Preiszuschlag beachten!

Bestellbeispiel Rundballenpresse

1. Auswahl Grundmodell

Festkammer Rundballenpressen	Ordercode	EUR o. MwSt.
BF3500	A14080233	46.655,00 €

2. Auswahl Steuerung und weiters Erforderliches Zubehör

Erforderliches Zubehör	Ordercode	EUR o. MwSt.
ISOBUS-Steuerung Festkammer-Rundballenpresse (ohne Terminal)	A140563600	462,00 €
Tropfenleiste SC-15 (Empfohlen bei trockenen Erntegütern)	A154118630	312,00 €

3. Auswahl Zubehör werkseitig montiert und lose beige packt nach Bedarf

Zubehör werkseitig montiert	Ordercode	EUR o. MwSt.
Druckluftbremsanlage	A154159130	3.091,00 €

Zubehör lose beige packt	Ordercode	EUR o. MwSt.
Ballenrollbahn Festkammer	A140576830	919,00 €
Bereifung 550/45-22.5	A140594100	2.723,00 €
SC-15 Blindmesser inkl. Halter	A154068530	167,00 €

Summe		54.329,00 €
--------------	--	--------------------



Kubota BV5200 Plus

RUNDBALLENPRESSEN

+15,1% Preiszuschlag!

Gültig für Produktpreise/Frachtkosten ab
01.09.2022 Details vorne auf der ersten Seite.

Highlights BF2255 und BF3255

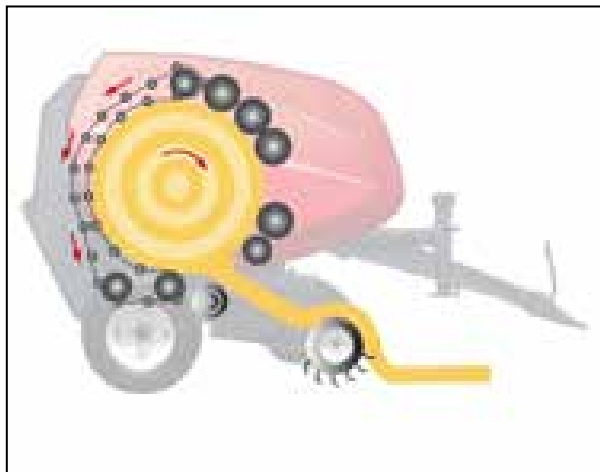

RotaMax Ballenkammer:

- Die laufruhige RotaMax Ballenkammer kombiniert 5 Presswalzen mit einem Stabkettenelevatorschiffel
- Die stabilen Presswalzen im vorderen Bereich garantieren einen perfekt geformten und verdichteten Ballen

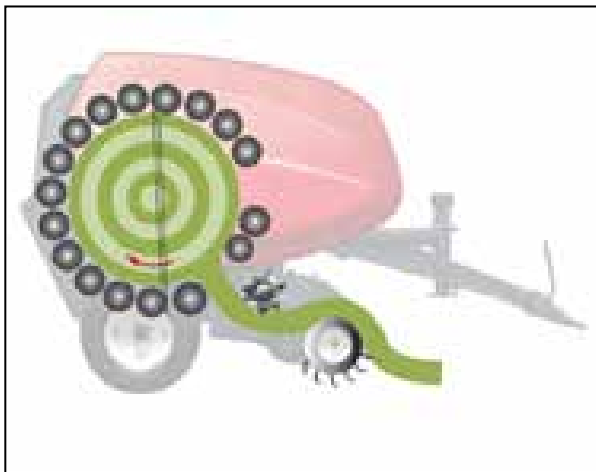

PowerMax Ballenkammer:

- Die 17 Presswalzen der PowerMax Ballenkammer sorgen für hochverdichtete, perfekt geformte Rundballen
- Ideal für nasse Silagen und große Erntemengen.



Stabkettenelevatorschiffel BF2255:

- Der Stabkettenelevatorschiffel garantiert eine zuverlässige Ballenrotation und einen früheren Ballenstart
- Der Stabkettenelevatorschiffel reduziert die Futterverluste gerade beim Pressen von brüchigem Material



Presswalzen BF3255:

- Sämtliche Presswalzen sind mit schmierbaren Lagern ausgestattet die über zentrale Schmierbänke versorgt werden
- Die Ballenkammer wird durch eine hochbelastbare 1 1/4 Zoll Kette angetrieben



Kubota BF2255

RUNDBALLENPRESSEN

+15,1% Preiszuschlag!

Gültig für Produktpreise/Frachtkosten ab
01.09.2022 Details vorne auf der ersten Seite.

Kubota BF2255 Plus

Produktvorteile

- Hochleistungs-Pickup mit 2,20 m Aufnahmebreite
- Hervorragende Rechleistung durch 5 gesteuerte Zinkenreihen
- Vierfach gelagerte Zinkenträgerrohre für maximale Stabilität
- 450 mm Rotordurchmesser
- Parallel absenkbarer Schneidwerksboden
- SuperCut-14 Schneidwerk mit Einzelmessersicherung
- Hauptantriebsketten in stabiler 1 1/4 Zoll Ausführung
- PowerBind Netzbindung mit direkter Netzführung
- RotaMax Ballenkammer mit 5 gerippten Presswalzen und Stabkettenelevators
- 5 stabile Presswalzen gewährleisten einen perfekt geformten und verdichteten Rundballen
- Der laufruhige Stabkettenelevators sorgt für eine zuverlässige Ballenrotation
- Reduzierte Bröckelverluste beim Pressen von trockenem Material
- Komfortable Focus 3 oder ISOBUS Steuerung



Basis Lieferumfang

- | | |
|--|---|
| - Höhenverstellbare Universaldeichsel, Zugöse 40 mm | - 5 Presswalzen, Stabkettenelevators |
| - Walterscheid Gelenkwelle mit WWE | - Elektrische Dichtesteuerung |
| - Absicherung über Nockenschaltkupplung | - PowerBind-Netzbindung |
| - Eingangsgetriebe 540 U/min | - 2 Netzzollenhalter |
| - Gesteuerte 2,20 m Pickup mit Rollenniederhalter | - Steuerung mit Focus 3 Terminal oder ISOBUS nach DIN |
| - 5 Zinkenreihen, 60 mm Zinkenabstand | - Automatische Kettenschmierung |
| - Absicherung über Sternratschenkupplung | - EU-Betriebserlaubnis |
| - Luftbereifte Pickup-Tasträder | - Beleuchtung und Warntafeln |
| - 450 mm SuperCut Schneidrotor | - Ohne Bereifung, bei Bestellung angeben |
| - Hydraulisch parallel absenkbarer Schneidwerksboden | - Erforderliches Zubehör beachten |

Technische Daten

	BF2255 Plus SC
Ballendurchmesser	1,25 m
Ballenbreite	1,20 m
Gesamtlänge	4,14 m
Gesamthöhe	2,48-2,52 m
Gesamtbreite	2,51-2,73 m
Zapfwellendrehzahl	540 U/min
Theoretische Schnittlänge	70 mm
Anzahl Messer	14
Hydraulik SC-14	2 EW
Leistungsbedarf	ab 70 PS

Festkammer Rundballenpressen	Ordercode	EUR o. MwSt.
BF2255 Plus SC-14	A140367633	38.891,00

Verpackung / Montage

Verpackungs-, Verlade- und Frachtanteil	550,00
Ersteinsatz	460,00

Erforderliches Zubehör	Ordercode	EUR o. MwSt.
ISOBUS-Steuerung Festkammer (ohne Terminal)	A140563600	462,00
Focus 3 Steuerung Festkammer (inkl. Terminal, kein ISOBUS)	A140592100	1.106,00
Tropfenleiste SC-14 Schneidwerk (Empfohlen bei trockenen Erntegütern)	A140596530	277,00

Zubehör werkseitig montiert	Ordercode	EUR o. MwSt.
Druckluftbremsanlage	A154187930	3.091,00
Techno Pack (Feuchtigkeitssensor, Ballenrollbahnsensor)	A154014930	1.942,00

Zubehör lose beigepackt	Ordercode	EUR o. MwSt.
Ballenrollbahn Festkammer	A140576830	919,00
Bereifung 15.0/55-17	A140593800	871,00
Bereifung 19.0/45-17	A140593900	1.565,00
Bereifung 500/50-17	A140594000	1.820,00
Zug-Kugelpkupplung K80	A154192230	716,00
SC-14 Ersatzmesser	KB3946910	306,00
SC-14 Blindmesser inkl. Halter	KB3946926	158,00



Elektronik und Softwarelizenzen befinden sich im Kapitel Elektronische Lösungen ab S. 16

RUNDBALLENPRESSEN

+15,1% Preiszuschlag!

Gültig für Produktpreise/Frachtkosten ab
01.09.2022 Details vorne auf der ersten Seite.

Kubota BF3255 Plus

Produktvorteile

- Hochleistungs-Pickup mit 2,20 m Aufnahmebreite
- Hervorragende Rechleistung durch 5 gesteuerte Zinkenreihen
- Vierfach gelagerte Zinkenträgerrohre für maximale Stabilität
- 450 mm Rotordurchmesser
- Parallel absenkbarer Schneidwerksboden
- SuperCut-14/25 Schneidwerk mit Einzelmessersicherung
- SuperCut-25 Schneidwerk mit Gruppenschaltung (6/12/13/25)
- Hauptantriebsketten in stabiler 1 1/4 Zoll Ausführung
- PowerBind Netzbindung mit direkter Netzführung
- PowerMaX-Ballenkammer mit 17 Presskammerwalzen
- Ideal für hochverdichtete, perfekt geformte Rundballen
- Flexibel einsetzbar in Silage, Heu und Stroh
- Sämtliche Presswalzen sind mit schmierbaren Lagern ausgestattet
- Zentrale Schmierbänke
- Komfortable Focus 3 oder ISOBUS Steuerung

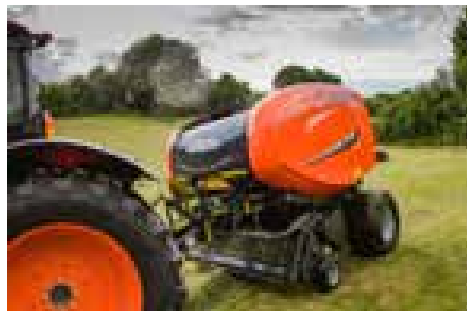

Basis Lieferumfang

- | | |
|--|---|
| - Höhenverstellbare Universaldeichsel, Zugöse 40 mm | - Elektrische Dichtesteuerung |
| - Walterscheid Gelenkwelle mit WWE | - PowerBind-Netzbindung |
| - Absicherung über Nockenschaltkupplung | - 2 Netzrollenhalter |
| - Eingangsgetriebe 540 U/min | - Steuerung mit Focus 3 Terminal oder ISOBUS nach DIN |
| - Gesteuerte 2,20 m Pickup mit Rollenniederhalter | - Automatische Kettenschmierung |
| - 5 Zinkenreihen, 60 mm Zinkenabstand | - Schmierbare Presswalzenlager |
| - Absicherung über Sternratschenkupplung | - Zentrale Schmierleisten |
| - Luftbereifte Pickup-Tasträder | - EU-Betriebserlaubnis |
| - 450 mm SuperCut Schneidrotor | - Beleuchtung und Warntafeln |
| - Hydraulisch parallel absenkbarer Schneidwerksboden | - Ohne Bereifung, bei Bestellung angeben |
| - 17 Presskammerwalzen | - Erforderliches Zubehör beachten |

Technische Daten

	BF3255 Plus
Ballendurchmesser	1,25 m
Ballenbreite	1,20 m
Gesamtlänge	4,14 m
Gesamthöhe	2,48-2,52 m
Gesamtbreite	2,51-2,77 m
Zapfwellendrehzahl	540 U/min
Theoretische Schnittlänge	70 mm/40 mm
Anzahl Messer	14/25
Hydraulik SC-14	2 EW
Hydraulik SC-25	1 EW, 1DW
Leistungsbedarf	ab 75 PS

Festkammer Rundballenpressen	Ordercode	EUR o. MwSt.
BF3255 Plus SC-14	A140368133	42.920,00
BF3255 Plus SC-25	A140368333	49.315,00

Verpackung / Montage

Verpackungs-, Verlade- und Frachtanteil	550,00
Ersteinsatz	460,00

Erforderliches Zubehör	Ordercode	EUR o. MwSt.
ISOBUS-Steuerung Festkammer (ohne Terminal)	A140563600	462,00
Focus 3 Steuerung Festkammer (inkl. Terminal, kein ISOBUS)	A140592100	1.106,00
Tropfenleiste SC-14 Schneidwerk (Empfohlen bei trockenen Erntegütern)	A140596530	277,00
Tropfenleiste SC-25 Schneidwerk (Empfohlen bei trockenen Erntegütern)	A140596730	277,00

Zubehör werkseitig montiert	Ordercode	EUR o. MwSt.
Druckluftbremsanlage	A154187930	3.091,00
Techno Pack (Feuchtigkeitssensor, Ballenrollbahnsensor)	A154014930	1.942,00

Zubehör lose beige packt	Ordercode	EUR o. MwSt.
Ballenrollbahn Festkammer	A140576830	919,00
Bereifung 15.0/55-17	A140593800	871,00
Bereifung 19.0/45-17	A140593900	1.565,00
Bereifung 500/50-17	A140594000	1.820,00
Bereifung 550/45-22.5	A140594100	2.723,00
Zug-Kugelpkupplung K80	A154192230	716,00
SC-14 Ersatzmesser	KB3946910	306,00
SC-14 Blindmesser inkl. Halter	KB3946926	158,00
SC-25 Ersatzmesser	KB3946911	705,00
SC-25 Blindmesser Festkammer inkl. Halter	KB3946928	331,00



Elektronik und Softwarelizenzen befinden sich im Kapitel Elektronische Lösungen ab S. 16

RUNDBALLENPRESSEN

+15,1% Preiszuschlag!

Gültig für Produktpreise/Frachtkosten ab
01.09.2022 Details vorne auf der ersten Seite.

Kubota BF3500

Produktvorteile

- XL+ Pickup mit 2,30 m Aufnahmebreite
- Verstärkter integrierter Pickup Antrieb
- Hervorragende Rechleistung durch 5 gesteuerte Zinkenreihen
- Vierfach gelagerte Zinkenträgerrohre für maximale Stabilität
- 520 mm Hochleistungsschneidrotor
- Parallel absenkbarer Schneidwerksboden
- SuperCut-15 Schneidwerk mit Einzelmessersicherung
- Groß dimensionierte Kettenräder und Hauptantriebsketten in stabiler 1¼ Zoll Ausführung
- Beidseitig 50 mm Pendelrollenlager an den Hauptbelastungspunkten
- PowerBind Netzbindung mit direkter Netzführung
- 18 extra stabilen Presskammerwalzen
- Speziell entwickelt für schwere Silageballen
- Hydraulische Dichtesteuerung mit elektrischer Pressdruckeinstellung
- Komfortable Focus 3 oder ISOBUS Steuerung



Basis Lieferumfang

- | | |
|--|---|
| - Höhenverstellbare Universaldeichsel, Zugöse 40 mm | - Hydraulische Dichtesteuerung |
| - Walterscheid Gelenkwelle mit WWE | - PowerBind-Netzbindung |
| - Absicherung über Nockenschaltkupplung | - 2 Netzrollenhalter |
| - Einteiliges, integriertes Eingangsgetriebe 540 U/min | - Steuerung mit Focus 3 Terminal oder ISOBUS nach DIN |
| - Gesteuerte 2,30 m XL+ Pickup mit Rollenniederhalter | - Automatische Kettenschmierung (6 l) |
| - 5 Zinkenreihen, 60 mm Zinkenabstand | - Schmierbare Presswalzenlager |
| - Absicherung über Sternratschenkupplung | - Zentrale Schmierblöcke |
| - Luftbereifte Pickup-Tasträder | - EU-Betriebserlaubnis |
| - 520 mm SuperCut Schneidrotor | - Beleuchtung und Warntafeln |
| - Hydraulisch parallel absenkbarer Schneidwerksboden | - Ohne Bereifung, bei Bestellung angeben |
| - 18 verstärkte Presskammerwalzen | - Erforderliches Zubehör beachten |

Technische Daten

	BF3500
Ballendurchmesser	1,25 m
Ballenbreite	1,23 m
Gesamtlänge	4,22 m
Gesamthöhe	2,48-2,55 m
Gesamtbreite	2,51-2,77 m
Zapfwellendrehzahl	540 U/min
Theoretische Schnittlänge	72 mm
Anzahl Messer	15
Hydraulikanschluss	1 EW, 1 DW
Leistungsbedarf	ab 75 PS



Festkammer Rundballenpressen

Ordercode	EUR o. MwSt.
BF3500	A140802133 46.655,00

Verpackung / Montage

Verpackungs-, Verlade- und Frachtanteil	550,00
Ersteinsatz	460,00

Erforderliches Zubehör	Ordercode	EUR o. MwSt.
ISOBUS-Steuerung Festkammer (ohne Terminal)	A140563600	462,00
Focus 3 Steuerung Festkammer (inkl. Terminal, kein ISOBUS)	A140592100	1.106,00
Tropfenleiste SC-15 Schneidwerk (Empfohlen bei trockenen Erntegütern)	A154118630	312,00

Zubehör werkseitig montiert	Ordercode	EUR o. MwSt.
Druckluftbremsanlage (FixBale)	A154159130	3.091,00
Techno Pack (Feuchtigkeitssensor, Ballenrollbahnsensor)	A154014930	1.942,00

Zubehör lose beige packt	Ordercode	EUR o. MwSt.
Ballenrollbahn Festkammer	A140576830	919,00
Bereifung 15.0/55-17	A140593800	871,00
Bereifung 19.0/45-17	A140593900	1.565,00
Bereifung 500/50-17	A140594000	1.820,00
Bereifung 550/45-22.5	A140594100	2.723,00
Zug-Kugelpkupplung K80	A154192230	716,00
SC-15 Ersatzmesser	A154118830	325,00
SC-15 Blindmesser inkl. Halter	A154068530	167,00



Elektronik und Softwarelizenzen befinden sich im Kapitel Elektronische Lösungen ab S. 16

PRODUKTVORTEILE RUNDBALLENPRESSEN | BV5200 PLUS

RUNDBALLENPRESSEN

+15,1% Preiszuschlag!

Gültig für Produktpreise/Frachtkosten ab
01.09.2022 Details vorne auf der ersten Seite.

Highlights BV5000 Plus

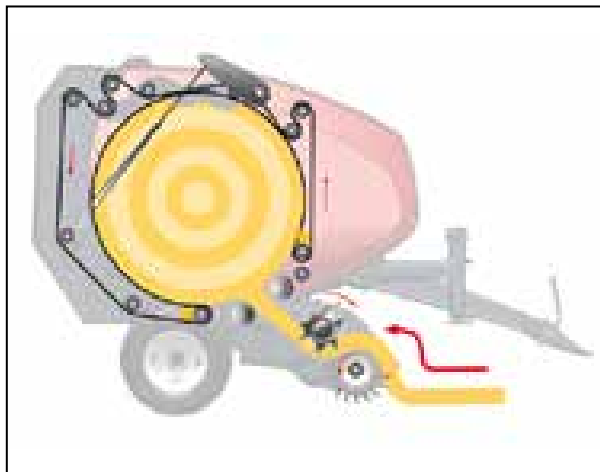

BV5000 Plus:

- Die Kombination von drei Walzen und fünf Endlosriemen sorgt für eine sichere und schonende Ballenrotation mit geringen Bröckelverlusten
- Die aktive hydraulische Dichtesteuerung gewährleistet perfekt geformte und Hochfeste Rundballen
- Aktive Abstreiferwalzen und der zweite Riemenantrieb gewährleisten Einsatzsicherheit in Silage



XL Pickup:

- Die XL Pickup mit 2,20 m Arbeitsbreite mit verstärktem ¾ Antrieb nimmt selbst schwerste Schwaden problemlos auf
- Die optimierten Pickupzinken mit breiten Abstreifern hinterlassen ein rechensauberes Feld.
- Der große Rollenniederhalter leitet selbst bei kleinen und unregelmäßigen Schwaden das Erntegut sicher zum Rotor



Hauptantriebsketten:

- Die Elite HBC Hauptantriebsketten in stabiler 1 1/4 Zoll Ausführung zeichnen sich durch höchste Dauerfestigkeit und extrem hohe Verschleißfestigkeit aus
- Die extra stabilen und verstärkten Lagerungen der Riemen- und Walzenlager sind für eine hohe Belastbarkeit und schwere Arbeitsbedingungen ausgelegt

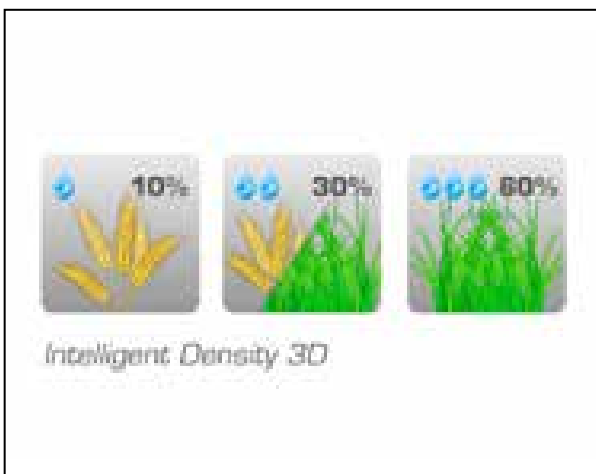

Intelligent Density 3D:

- Intelligent Density 3D bietet drei vorwählbare Optionen für Stroh, Heu und Silage
- Drei getrennte Zonen mit jeweils wählbarem Durchmesser und Druck lassen sich komfortabel im Bedienterminal einstellen



Kubota BV5000 Plus

RUNDBALLENPRESSEN

+15,1% Preiszuschlag!

Gültig für Produktpreise/Frachtkosten ab
01.09.2022 Details vorne auf der ersten Seite.

Kubota BV5160 Plus & 5200 Plus

Produktvorteile

- XL Pickup mit 2,20 m Aufnahmebreite
- Verstärkter integrierter Pickup Antrieb mit ¾ Zoll Elite HBC Ketten
- Hervorragende Rechleistung durch 5 gesteuerte Zinkenreihen
- Vierfach gelagerte Zinkenträgerrohre für maximale Stabilität
- 450 mm Rotordurchmesser
- Parallel absenkbarer Schneidwerksboden
- SuperCut-14/25 Schneidwerk mit Einzelmessersicherung
- SuperCut-25 Schneidwerk mit Gruppenschaltung (6/12/13/25)
- Elite HBC Hauptantriebsketten in stabiler 1¼ Zoll Ausführung
- PowerBind Netzbindung mit direkter Netzführung
- Intelligent Density 3D Ballenkammer mit drei getrennt einstellbaren Ballenzonen
- 5 Endlosriemen, 2 Starter Walzen und 1 extra stabile Bodenwalze
- Selbstreinigende Silageabstreifer und doppelter Riemenantrieb
- Komfortable Focus 3 oder ISOBUS Steuerung



Basis Lieferumfang

- | | |
|--|---|
| - Höhenverstellbare Universaldeichsel, Zugöse 40 mm | - Tropfenleiste |
| - Walterscheid Gelenkwelle mit WWE | - Silageabstreifer und doppelter Riemenantrieb |
| - Absicherung über Nockenschaltkupplung | - PowerBind-Netzbindung |
| - Eingangsgetriebe 540 U/min | - 2 Netzrollenhalter |
| - 2,20 m XL Pickup mit Rollenniederhalter | - Steuerung mit Focus 3 Terminal oder ISOBUS nach DIN |
| - 5 Zinkenreihen, 60 mm Zinkenabstand | - Automatische Kettenschmierung |
| - Absicherung über Sternratschenkupplung | - Dauergeschmierte Hochleistungslager |
| - Luftbereifte Pickup-Tasträder | - EU-Betriebserlaubnis |
| - 450 mm SuperCut Schneidrotor | - Beleuchtung und Warntafeln |
| - Hydraulisch parallel absenkbarer Schneidwerksboden | - Ohne Bereifung, bei Bestellung angeben |
| - 5 Endlosriemen, 2 Starterwalzen und 1 Bodenwalze | - Erforderliches Zubehör beachten |

Technische Daten

	BV5160 Plus	BV5200 Plus
Ballendurchmesser	0,60 - 1,65 m	0,60 - 2,00 m
Ballenbreite	1,20 m	1,20 m
Gesamtlänge	4,40 m	4,67 m
Gesamthöhe	2,71-2,78 m	2,82-2,89 m
Gesamtbreite	2,51-2,77 m	2,51-2,77 m
Zapfwellendrehzahl	540 U/min	540 U/min
Theoretische Schnittlänge	70 mm/40 mm	70 mm/40 mm
Anzahl Messer	14/25	14/25
Hydraulik R/SC-14	1 EW/DW, 1 RL	1 EW/DW, 1 RL
Hydraulik SC-25	2 DW, 1 RL	2 DW, 1 RL
Leistungsbedarf	ab 75 PS	ab 85 PS



Variable Rundballenpressen	Ordercode	EUR o. MwSt.
BV5160 Plus R	A140002933	45.757,00
BV5160 Plus SC-14	A140003133	45.958,00
BV5160 Plus SC-25	A140003333	51.482,00
BV5200 Plus R	A140003533	46.887,00
BV5200 Plus SC-14	A140003733	49.941,00
BV5200 Plus SC-25	A140003933	56.283,00

Verpackung / Montage

Verpackungs-, Verlade- und Frachtanteil	550,00
Ersteinsatz	460,00

Erforderliches Zubehör	Ordercode	EUR o. MwSt.
ISOBUS-Steuerung (ohne Terminal)	A140563700	379,00
Focus 3 Steuerung (inkl. Terminal, kein ISOBUS)	A140592000	1.106,00
Riementeilerwalze	A140584630	214,00
Zubehör werkseitig montiert	Ordercode	EUR o. MwSt.
Druckluftbremsanlage	A154187930	3.091,00
Techno Pack (Feuchtigkeitssensor, Ballenrollbahnsensor)	A154014930	1.942,00
Zubehör lose beige packt	Ordercode	EUR o. MwSt.
Ballenrollbahn	A140576530	1.046,00
Bereifung 15.0/55-17	A140593800	871,00
Bereifung 19.0/45-17	A140593900	1.565,00
Bereifung 500/50-17	A140594000	1.820,00
Bereifung 550/45-22.5	A140594100	2.723,00
Zug-Kugelpkupplung K80	A154192230	716,00
SC-14 Ersatzmesser	KB3946910	306,00
SC-14 Blindmesser inkl. Halter	KB3946926	158,00
SC-25 Ersatzmesser	KB3946911	705,00
SC-25 Blindmesser inkl. Halter	KB3946927	316,00



Elektronik und Softwarelizenzen befinden sich im Kapitel Elektronische Lösungen ab S. 16

PRODUKTVORTEILE RUNDBALLENPRESSEN | FLEXIWRAP

RUNDBALLENPRESSEN

+15,1% Preiszuschlag!

Gültig für Produktpreise/Frachtkosten ab
01.09.2022 Details vorne auf der ersten Seite.

Highlights FlexiWrap



Bereifung:

- Geringer Bodendruck durch eine große 560/45-R22.5 Bereifung und Tandemachs-Fahrwerk für lauffhigen Straßentransport
- Sicherer und lauffhiger Straßentransport auch mit 40 km/h.



Automatische Achsenentlastung:

- Die Automatische Achsenentlastung gewährleistet eine hohe Traktion und Bodenschonung
- Gleichmäßige Bremswirkung auf Vorder- und Hinterachse



Hochleistungs-Doppelsatellitenwickler:

- Der höhenverstellbarer Hochleistungs-Doppelsatellitenwickler ist mit zwei 750 mm Folienvorstreckern ausgestattet
- Die Folienüberwachung stoppt bei Folienende oder Folienriss den Wickelvorgang



Folienmagazin:

- Das hydraulisch klappbare Folienmagazin bietet Platz für 10 Rollen Wickelfolie
- Mit dem externen Bedienpult lassen sich die wichtigsten Funktionen direkt an der Maschine steuern

+15,1% Preiszuschlag!

Gültig für Produktpreise/Frachtkosten ab
01.09.2022 Details vorne auf der ersten Seite.



Kubota BV5160 Plus FlexiWrap

RUNDBALLENPRESSEN

+15,1% Preiszuschlag!

 Gültig für Produktpreise/Frachtkosten ab
01.09.2022 Details vorne auf der ersten Seite.

Kubota BF3255 Plus FlexiWrap

Produktvorteile

- Vorteile der BF3255 Baureihe integriert in einer Press-Wickelkombination
- Direkte und schnelle Ballenübergabe direkt auf den Wickeltisch
- Zuverlässige und sichere Ballenübergabe auch in Hanglagen
- 4 Ballenleitrollen sorgen für eine sichere Ballenführung
- Tandemachs-Fahrwerk für lauffähigen Straßentransport
- Automatische Achsentlastung für hohe Traktion und Bodenschonung
- Geringer Bodendruck dank großer 560/45-R22.5 Bereifung
- Hochleistungs-Doppelsatellitenwickler
- Die Folienüberwachung stoppt bei Folienende oder Folienriss den Wickelvorgang
- Zur schonend Ballenablage neigt sich der Wickeltisch bis zum Boden ab
- ISOBUS steuert und kontrolliert den kompletten Arbeitsablauf



Basis Lieferumfang

- | | |
|--|--|
| - Basis Lieferumfang BF3255 | - Wickeltischantrieb mit wartungsfreier Rollenkette |
| - Oben- oder Untenanhängung, Zugöse 40 mm | - Folienabschneide- und Anlegeautomatik |
| - Load-Sensing und Standard Hydraulik | - Folienüberwachung |
| - Verstärktes Pendel-Tandemachsaggregat | - Hydraulisch absenkbares Folienmagazin für 2x5 Rollen |
| - Hydraulische Achsentlastung | - ISOBUS Steuerung |
| - Bereifung 560/45R22.5 Vredestein Floatation Trac | - Externe Bedienung für Wartungs- und Servicearbeiten |
| - Druckluftbremsanlage | - 1 LED Arbeitsscheinwerfer, Werkzeugbox |
| - Doppelwickelarm mit HD-Wickelarmtrieb | - EU-Betriebserlaubnis |
| - Hydraulisch fahrbarer Wickeltisch | - Beleuchtung und Warntafeln |
| - 4 Wickeltischriemen und Ballenleitrollen | - Erforderliches Zubehör beachten |
| - 750 mm Folienvorstreckeinheit | - Empfohlenes Terminal IM Tellus PRO |

Technische Daten

	BF3255 Plus
Ballendurchmesser	1,25 m
Ballenbreite	1,20 m
Gesamtlänge	7,04 m
Gesamtbreite	2,99 m
Bereifung	560/45-R22.5
Zapfwellendrehzahl	540 U/min
Hydraulik SC-14	1 EW
Hydraulik SC-25	1 DW
Load-Sensing	1 SL, 1 PB, 1 RL
Mindesthydraulikölmenge	40 l/min
Rundballen wickeln	0,90-1,50 m
Leistungsbedarf	ab 115 PS

Festkammer Press-Wickelkombination	Ordercode	EUR o. MwSt.
BF3255 Plus SC-14 FlexiWrap	A154207433	99.599,00
BF3255 Plus SC-25 FlexiWrap	A154207533	108.219,00

Verpackung / Montage

Verpackungs-, Verlade- und Frachtanteil	770,00
Ersteinsatz	640,00

Erforderliches Zubehör	Ordercode	EUR o. MwSt.
ISOBUS-Steuerung Festkammer (ohne Terminal)	A140563600	462,00
Einfolienbetrieb	A154218230	1.154,00
Tropfenleiste SC-14 Schneidwerk (Empfohlen bei trockenen Erntegütern)	A140596530	277,00
Tropfenleiste SC-25 Schneidwerk (Empfohlen bei trockenen Erntegütern)	A140596730	277,00
Zubehör werkseitig montiert	Ordercode	EUR o. MwSt.
Ablagematte (inkl. A154218030)	A154217830	1.314,00
Ballenaufsteller (inkl. A154218030)	A154217930	2.168,00
Zusatzrolle für Wickeltisch	A154218030	574,00
Ballen nachdrehen (Folienenden werden angelegt)	A154218530	1.019,00
Zug-Kugelpkupplung K80 (FlexiWrap)	A154217730	716,00
Zubehör lose beige packt	Ordercode	EUR o. MwSt.
SC-14 Ersatzmesser	KB3946910	306,00
SC-14 Blindmesser inkl. Halter	KB3946926	158,00
SC-25 Ersatzmesser	KB3946911	705,00
SC-25 Blindmesser Festkammer inkl. Halter	KB3946928	331,00



Elektronik und Softwarelizenzen befinden sich im Kapitel Elektronische Lösungen ab S. 16

RUNDBALLENPRESSEN

+15,1% Preiszuschlag!

 Gültig für Produktpreise/Frachtkosten ab
01.09.2022 Details vorne auf der ersten Seite.

Kubota BV5160 Plus & BV5200 Plus FlexiWrap

Produktvorteile

- Vorteile der BV5000 Plus Baureihe integriert in einer Press-Wickelkombination
- Direkte und schnelle Ballenübergabe direkt auf den Wickeltisch
- Zuverlässige und sichere Ballenübergabe auch in Hanglagen
- 4 Ballenleitrollen sorgen für eine sichere Ballenführung
- Tandemachs-Fahrwerk für lauffähigen Straßentransport
- Automatische Achsentlastung für hohe Traktion und Bodenschonung
- Geringer Bodendruck durch eine große 560/45-R22.5 Bereifung
- Hochleistungs-Doppelsatellitenwickler
- Die Folienüberwachung stoppt bei Folienende oder Folienriss den Wickelvorgang
- Zur schonend Ballenablage neigt sich der Wickeltisch bis zum Boden ab
- ISOBUS steuert und kontrolliert den kompletten Arbeitsablauf



Basis Lieferumfang

- | | |
|--|--|
| - Basis Lieferumfang BV5000 | - 750 mm Folienvorstreckeinheit |
| - Oben- oder Untenanhängung, Zugöse 40 mm | - Folienabschneide- und Anlegeautomatik |
| - Load-Sensing und Standard Hydraulik | - Folienüberwachung |
| - Verstärktes Pendel-Tandemachsaggregat | - Hydraulisch absenkbares Folienmagazin für 2x5 Rollen |
| - Hydraulische Achsentlastung | - ISOBUS Steuerung |
| - Bereifung 560/45R22.5 Vredestein Floatation Trac | - Externe Bedienung für Wartungs- und Servicearbeiten |
| - Druckluftbremsanlage | - 1 LED Arbeitsscheinwerfer, Werkzeugbox |
| - Doppelwickelarm mit HD-Wickelarmtrieb | - EU-Betriebserlaubnis |
| - Beleuchtung und Warntafeln | - Hydraulisch fahrbarer Wickeltisch |
| - Erforderliches Zubehör beachten | - 4 Wickeltischriemen und Ballenleitrollen |
| - Empfohlenes Terminal IM Tellus PRO | - Wickeltischantrieb mit wartungsfreier Rollenkette |

Technische Daten

	BV5160 Plus	BV5200 Plus
Ballendurchmesser	0,60 - 1,65 m	0,60 - 2,00 m
Ballenbreite	1,20 m	1,20 m
Gesamtlänge	7,04 m	7,04 m
Gesamtbreite	2,99 m	2,99 m
Bereifung	560/45-R22.5	560/45-R22.5
Zapfwellendrehzahl	540 U/min	540 U/min
Hydraulik SC-14/25	1 EW/1 DW	1 EW/1 DW
Load-Sensing	1 SL, 1 PB, 1 RL	1 SL, 1 PB, 1 RL
Mindesthydraulikölmenge	40 l/min	40 l/min
Rundballen wickeln	0,90-1,50 m	0,90-1,50 m
Rundballen durchladen	bis 2,00 m	bis 2,00 m
Leistungsbedarf	ab 115 PS	ab 125 PS

Variable Press-Wickelkombination	Ordercode	EUR o. MwSt.
BV5160 Plus SC-14 FlexiWrap	A154207033	104.634,00
BV5160 Plus SC-25 FlexiWrap	A154207133	112.974,00
BV5200 Plus SC-14 FlexiWrap	A154207233	108.781,00
BV5200 Plus SC-25 FlexiWrap	A154207333	117.118,00

Verpackung / Montage

Verpackungs-, Verlade- und Frachtanteil	770,00
Ersteinsatz	640,00

Erforderliches Zubehör	Ordercode	EUR o. MwSt.
ISOBUS-Steuerung (ohne Terminal)	A140563700	379,00
Einfolienbetrieb	A154218230	1.154,00
Riementeilerwalze	A140584630	214,00
Zubehör werkseitig montiert	Ordercode	EUR o. MwSt.
Ablagematte (inkl. A154218030)	A154217830	1.314,00
Ballenaufsteller (inkl. A154218030)	A154217930	2.168,00
Zusatzrolle für Wickeltisch	A154218030	574,00
Ballen nachdrehen (Folienenden werden angelegt)	A154218530	1.019,00
Zug-Kugelpkupplung K80 (FlexiWrap)	A154217730	716,00
Zubehör lose beigepackt	Ordercode	EUR o. MwSt.
SC-14 Ersatzmesser	KB3946910	306,00
SC-14 Blindmesser inkl. Halter	KB3946926	158,00
SC-25 Ersatzmesser	KB3946911	705,00
SC-25 Blindmesser inkl. Halter	KB3946927	316,00



Elektronik und Softwarelizenzen befinden sich im Kapitel Elektronische Lösungen ab S. 16

RUNDBALLENPRESSEN

+15,1% Preiszuschlag!

Gültig für Produktpreise/Frachtkosten ab
01.09.2022 Details vorne auf der ersten Seite.

Kubota FB1000

Produktvorteile

- Festkammer Non-Stop Press-Wickelkombination
- Einzigartiges und innovatives Presskammerkonzept durch Zwei in Reihe geschalteten Presskammern
- Hochverdichtete Rundballen durch Vorkammersystem
- 800 mm Hochleistungsschneidrotor
- SuperCut-25 Schneidwerk mit Einzelmessersicherung und Gruppenschaltung (6/12/13/25)
- Groß dimensionierte Kettenräder und Hauptantriebsketten in stabiler 1 1/4 Zoll Ausführung
- Hydr. Netzrollenlift für maximalen Komfort
- Direkte Ballenübergabe auf den Wickeltisch, ohne störungsanfälliges Übergabesystem
- Vertikal arbeitender „High Speed“ Doppelsatteliten
- Optionale Netz- Folienbindung
- ISOBUS-gesteuert mit Echtzeitanimation der Funktionsabläufe



Basis Lieferumfang

- | | |
|---|---|
| - Höhenverstellbare Universaldeichsel, Zugöse 40 mm | - 8 Ersatzfolienhalter |
| - Walterscheid Gelenkwelle mit WWE | - Parallelogrammgeführter Doppelsattelitenwickler |
| - Absicherung über Nockenschaltkupplung | - 750 mm Folienvorstreckeinheit |
| - Einteiliges, integriertes Eingangsgetriebe 1000 U/min | - Einfolienbetrieb bei Folienende oder Folienriss |
| - Gesteuerte 2,20 m Pickup mit Rollenniederhalter | - ISOBUS Steuerung nach DIN |
| - 5 Zinkenreihen, 60 mm Zinkenabstand | - Automatische Kettenschmierung |
| - Absicherung über Sternratschenkupplung | - Automatische Fettschmierung |
| - Luftbereifte Pickup-Tasträder | - Schmierbare Presswalzenlager |
| - 800 mm SuperCut Schneidrotor | - Bereifung 600/55 R 26.5 176 D FL 630 ULTRA |
| - Hydraulisch absenkbarer Schneidwerksboden | - Druckluftbremse |
| - Hauptkammer mit 17 verstärkten Presskammerwalzen | - EU-Betriebserlaubnis |
| - Vorkammer mit 14 verstärkten Presskammerwalzen | - Beleuchtung und Warntafeln |
| - Netzbindung mit Hydr. Netzrollenlift | - Erforderliches Zubehör beachten |
| - 1 Netzrollenhalter | - Empfohlenes Terminal IM Tellus PRO |

Technische Daten

	FB1000
Ballendurchmesser	1,25 m
Ballenbreite	1,23 m
Bereifung	600/55-R 26.5
Gesamtlänge	6,20 m
Gesamtbreite	2,70-2,99 m
Gesamthöhe	3,10 m
Zapfwellendrehzahl	1.000 U/min
Theoretische Schnittlänge	45 mm
Anzahl Messer	25
Hydraulik	1 DW
Load-Sensing	1 SL, 1 PB, 1 RL
Leistungsbedarf	ab 150 PS

Festkammer Press-Wickelkombination	Ordercode	EUR o. MwSt.
FB1000	A140019933	155.031,00

Verpackung / Montage

Verpackungs-, Verlade- und Frachtanteil	770,00
Ersteinsatz	730,00

Zubehör werkseitig montiert	Ordercode	EUR o. MwSt.
Bereifung 710/50 R 26.5 170 D RIDEMAX FL 693 M	A140340700	1.657,00
Hydraulischer Stützfuß (1 DW zusätzlich)	A140833230	1.439,00
Kombinierte Netz-und Folienbindung (inkl. Kamera ISOMATCH EYE)	RA010204	4.589,00
Zubehör lose beige packt	Ordercode	EUR o. MwSt.
Non-Stop Ballenaufsteller	A140800730	3.356,00
Verlängerung Pickup Abstreifer	A140831230	308,00
Werkzeugbox	A154171930	183,00
Zug-Kugelpkupplung K80 (FastBale)	A154208230	716,00
SC-25 Ersatzmesser (FastBale)	A140646530	795,00
SC-25 Blindmesser inkl. Halterung (FastBale)	A140801030	443,00
Demo-Zubehör	Ordercode	EUR o. MwSt.
Folierung-Funktionsprinzip FastBale (Links)	A154440330	849,00
Folierung-Funktionsprinzip FastBale (Rechts)	A154440230	849,00



Elektronik und Softwarelizenzen befinden sich im Kapitel Elektronische Lösungen ab S. 16

INHALTSVERZEICHNIS

WICKELTECHNIK

+15,1% Preiszuschlag!Gültig für Produktpreise/Frachtkosten ab
01.09.2022 Details vorne auf der ersten Seite.

+15,1% Preiszuschlag!

Gültig für Produktpreise/Frachtkosten ab
01.09.2022 Details vorne auf der ersten Seite.

RUNDBALLENWICKLER WR	160
Produktvorteile Rundballenwickler WR	160
 Konfigurationsbeispiel Rundballenwickler WR	 164
 WR1100	 166
WR1400	168
WR1600	170
WR1250 SII	172
WR1850	174



PRODUKTVORTEILE RUNDBALLENWICKLER | WR WICKELTECHNIK

+15,1% Preiszuschlag!

Gültig für Produktpreise/Frachtkosten ab
01.09.2022 Details vorne auf der ersten Seite.



+15,1% Preiszuschlag!

Gültig für Produktpreise/Frachtkosten ab
01.09.2022 Details vorne auf der ersten Seite.

WR
11
0
0
C/M
WR1100C

= **WR**APPERS = RUNDBALLENWICKLER
= **SERIE/MODEL**
= WICKLER: 0 = DREHTISCH, 5 = SATTELIT
= KANN FÜR GENERATION STEHEN
= **C**OMPUTER/**M**ANUAL
= COMPUTERSTEUERUNG/JOYSTICK/MANUELL/
JOYSTICK DOPPELSATELLITENWICKLER



PRODUKTVORTEILE RUNDBALLENWICKLER | WR

WICKELTECHNIK

+15,1% Preiszuschlag!

Gültig für Produktpreise/Frachtkosten ab
01.09.2022 Details vorne auf der ersten Seite.

Produktvorteile Rundballenwickler



DuoWrap:

- Verfügbar für WR1100/1400/1600
- Doppelfolien-Vorstrecker
- Höhere Schlagkraft auch mit einfachen Drehtischwicklern
- Ideale Folienwicklung durch optimierte Vorstreckung
- Betrieb auch mit einer Folie möglich



Wickeltisch:

- Stabil und Zuverlässig
- Garantiert ruhige und sichere Rotation des Ballens
- Weit auseinander liegende Rollen garantieren ein sicheres Liegen des Ballens auf dem Tisch
- Aktiver Antrieb beider Rollen und große Stützrollen
- Gut zugängliche Schmierpunkte

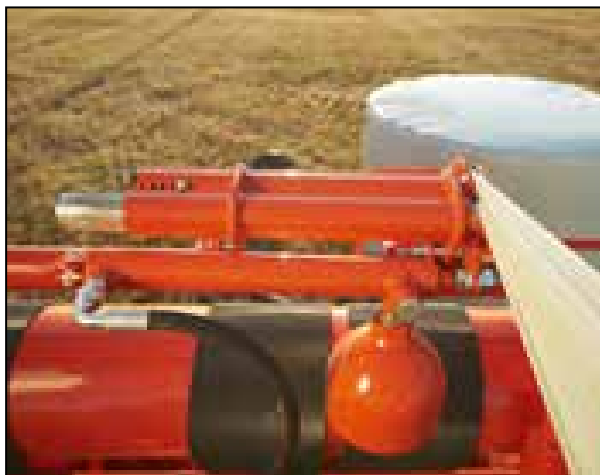

Folienstecher WR1100/1400/1600:

- Scherentyp-Folienstecher für den perfekten Folienhalt und -schnitt
- Hydraulischer Folienstecher
- Sauberer und sicherer Schnitt der Folie unter allen Bedingungen
- Einfache Einstellung und Wechsel des Messers



Folienstecher WR 1250/1850:

- Vollautomatischer hydraulischer Folienstecher
- Perfektes Schneiden der Folie unter allen Bedingungen
- Einfache Einstellung und Wechsel des Messers

Produktvorteile Rundballenwickler



Bedienung WR1400/1600 M:

- Ballenzähler
- AutoStop
- Halbautomatischer Wickelmodus

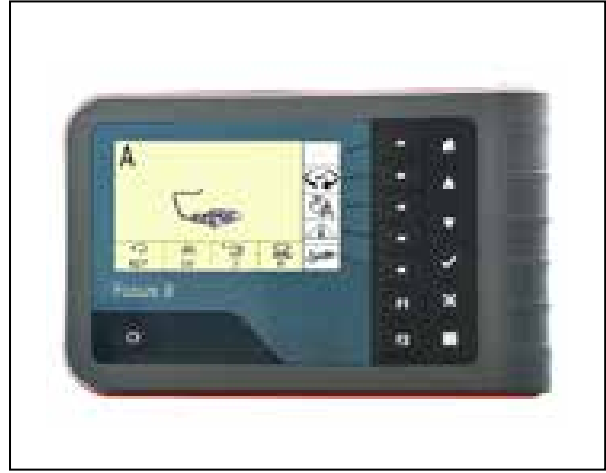

Bedienung WR1100/1400/1600 C:

- Ballenzähler
- AutoStop
- Halb- oder vollautomatischer Wickelmodus



Bedienung WR1250 C:

- Ballenzähler
- AutoStop
- Halb- oder vollautomatischer Wickelmodus



Bedienung WR1850 C:

- Ballenzähler
- AutoStop
- Halb- oder vollautomatischer Wickelmodus

KONFIGURATIONSBEISPIEL RUNDBALLENWICKLER | WR WICKELTECHNIK

nicht mehr aktuell

Bitte Preiszuschlag beachten!

Bestellbeispiel Rundballenwickler

1. Auswahl Grundmodel

Ballenwickler	Ordercode	EUR o. MwSt.
WR1400	A140773033	13.569,00 €

2. Auswahl Steuerung und weiters Erforderliches Zubehör

Erforderliches Zubehör	Ordercode	EUR o. MwSt.
M-Steuerung (Bowdenzüge, Ballenzähler, AutoStop)	A140771900	928,00 €
Beleuchtung laut StVZO.	A140718333	520,00 €
Folienrollenhalter für 3 Rollen	A140718933	214,00 €
Höhenverstellbare Zugöse 40 mm (Obenanhängung)	A140719833	110,00 €

3. Auswahl Zubehör werkseitig montiert und lose beigepackt nach Bedarf

Zubehör werkseitig montiert	Ordercode	EUR o. MwSt.
Folienvorstrecker DuoWrap (Nur mit M-Steuerung)	A140747433	3.331,00 €
Zubehör lose beigepackt	Ordercode	EUR o. MwSt.
Bereifung 320/55-15	A140773400	994,00 €

Summe Listenpreis EUR o MwSt.	19.666,00 €
--------------------------------------	--------------------



Kubota WR1400

RUNDBALLENWICKLER | WR

WICKELTECHNIK

+15,1% Preiszuschlag!

Gültig für Produktpreise/Frachtkosten ab
01.09.2022 Details vorne auf der ersten Seite.

Kubota WR1100

Produktvorteile

- Ideale Maschine zum wickeln und stapeln von Rundballen auf dem Feld oder am Lagerplatz
- 2 angetriebenen Walzen und 4 Endlosriemen sorgen für eine gleichmäßige Ballenrotation
- 2 große konische Ballenleitrollen halten den Rundballen sicher in Position
- Der tiefliegende Wickeltisch sorgt für eine sanfte Ballenablage ohne zusätzliche Ablagedämpfung
- Der hydraulische Folienschneider hält und schneidet die Stretchfolie sicher und zuverlässig
- Die geriffelten Vorstreckrollen aus Aluminium verhindern Luft- und Wassereinschlüsse in der Folie
- Die komfortable Computersteuerung mit Joystick und Funkfernsteuerung ermöglichen eine flexible Bedienung
- Mit der Funkfernsteuerung kann das beladen, wickeln und stapeln von nur einer Person erledigt werden
- Optionales High Speed Pack mit 50% reduzierter Wickelzeit und sensorgesteuerter Drehzahl



Basis Lieferumfang

- | | |
|---|---|
| - Dreipunktanbau Kat. II | - Hydraulischer Folienschneider |
| - Hydraulisch kippbarer Wickeltisch | - Folienabschneide- und Anlegeautomatik |
| - 2 angetriebene Wickeltischwalzen | - Folienvorstreckeinheit Single Wrap 750 mm |
| - 4 profilierte Endlosriemen | - 75% Folienvorstreckung |
| - 2 extra große konische Ballenleitrollen | - Werkzeugbox |
| - Scherschraubensicherung | - Erforderliches Zubehör beachten |

Technische Daten

	WR1100
Anbau	Dreipunktanbau
Ballenaufnahme	Fremdbefüllung
Ballengewicht	max. 1.000 kg
Ballendurchmesser	1,20-1,50 m
Ballenbreite	bis 1,30 m
Gesamtlänge	2,70 m
Gesamthöhe	1,75 m
Gesamtbreite	1,80 m
Rotation Wickeltisch	max. 30 U/min
Folienrollenmagazin	max. 2
Erforderliche Ölmenge	28 l/min
Hydraulikanschluss	1 EW, 1 RL

Ballenwickler	Ordercode	EUR o. MwSt.
WR1100	A140772933	9.084,00
Verpackung / Montage		
Verpackungs-, Verlade- und Frachtanteil		250,00
Ersteinsatz		360,00

Erforderliches Zubehör	Ordercode	EUR o. MwSt.
C-Steuerung (Focus 3 Terminal & Joystick)	A140772100	4.556,00
Funkfernsteuerung (inkl. RC Empfänger, Fernbedienung, Ladegerät, Rundumleuchte, Batteriepack, Halterung für Fernbedienung)	A140730733	1.405,00
Zubehör werkseitig montiert	Ordercode	EUR o. MwSt.
High Speed Pack (DuoWrap & OptiSpeed Sensor, nur mit C-Steuerung)	A140792033	3.498,00
Zubehör lose beige-packt	Ordercode	EUR o. MwSt.
Zahnradatz 50% Vorstreckung SingleWrap	A140963030	150,00
Zahnradatz 60% Vorstreckung SingleWrap	A140962930	150,00
Folienrisssensor SingleWrap (C-Steuerung)	KB3546931	86,00
Zahnradatz 50% Vorstreckung DuoWrap	A140867030	445,00
Zahnradatz 60% Vorstreckung DuoWrap	A140866930	445,00
Folienrisssensor DuoWrap (C-Steuerung)	A140771030	171,00
Ballendreher Drehtisch-Rundballenwickler	A140719500	2.052,00
Folienrollenmagazin für 2 Rollen	A140719333	131,00
Extrabreite Abstellstütze (Empfohlen für den stationären Einsatz)	A140719433	239,00
Adapter für 500 mm Folie inkl. Zahnräder	KB3546920	279,00
Umbausatz Closed Center Hydraulik	KB3546950	19,00

RUNDBALLENWICKLER | WR

WICKELTECHNIK

+15,1% Preiszuschlag!

Gültig für Produktpreise/Frachtkosten ab
01.09.2022 Details vorne auf der ersten Seite.

Kubota WR1400

Produktvorteile

- Ideale für kleinere und leichtere Schlepper
- 2 angetriebenen Walzen und 4 Endlosriemen sorgen für eine gleichmäßige Ballenrotation
- 2 große konische Ballenleitrollen halten den Rundballen sicher in Position
- Der tiefliegende Wickeltisch sorgt für eine sanfte Ballenablage ohne zusätzliche Ablagedämpfung
- Der hydraulische Folienschneider hält und schneidet die Stretchfolie sicher und zuverlässig
- Kompakte Transportbreite durch schwenkbares Rad
- Manuelle Steuerung mit halbautomatischem Wickelmodus, AutoStop und Ballenzähler
- Computersteuerung mit Focus 3 Terminal sowie halb- und vollautomatischem Wickelmodus
- Optionaler Folienvorstrecker DuoWrap mit 50% reduzierter Wickelzeit
- Optionales High Speed Pack mit 50% reduzierter Wickelzeit und sensorgesteuerter Drehzahl



Basis Lieferumfang

- | | |
|---|---|
| - Zugdeichsel | - Scherschraubensicherung |
| - 40 mm Zugöse (Untenanhängung) | - Hydraulischer Folienschneider |
| - Seitlicher Ladearm | - Folienabschneide- und Anlegeautomatik |
| - Hydraulisch kippbarer Wickeltisch | - Folienvorstreckeinheit Single Wrap 750 mm |
| - 2 angetriebene Wickeltischwalzen | - 75% Folienvorstreckung |
| - 4 profilierte Endlosriemen | - Ohne Bereifung, bei Bestellung angeben |
| - 2 extra große konische Ballenleitrollen | - Erforderliches Zubehör beachten |

Technische Daten

	WR1400
Anbau	Zugmaul
Ballenaufnahme	seitl. Ballengabel
Ballengewicht	max. 1.200 kg
Ballendurchmesser	1,20-1,50 m
Ballenbreite	bis 1,30 m
Gesamtlänge	4,32 m
Gesamthöhe	2,30 m
Gesamtbreite	2,52-2,88 m
Rotation Wickeltisch	max. 30 U/min
Folienrollenmagazin	max. 3
Erforderliche Ölmenge	28 l/min
Hydraulikanschluss	1 EW, 1 RL

Ballenwickler	Ordercode	EUR o. MwSt.
WR1400	A140773033	13.569,00

Verpackung / Montage

Verpackungs-, Verlade- und Frachtanteil	250,00
Ersteinsatz	360,00

Erforderliches Zubehör	Ordercode	EUR o. MwSt.
M-Steuerung (Bowdenzüge, Ballenzähler, AutoStop)	A140771900	928,00
C-Steuerung (Focus 3 Terminal & Joystick)	A140772100	4.556,00
Beleuchtung laut StVZO.	A140718333	520,00
Folienrollenmagazin für 3 Rollen	A154383533	214,00
Höhenverstellbare Zugöse 40 mm (Obenanhängung)	A140719833	110,00
EU Homologation SingleWrap	A154348030	429,00
EU Homologation DuoWrap	A154348130	429,00

Zubehör werkseitig montiert	Ordercode	EUR o. MwSt.
Folienvorstreckter DuoWrap (Nur mit M-Steuerung)	A140747433	3.331,00
High Speed Pack (DuoWrap & OptiSpeed Sensor, nur mit C-Steuerung)	A140792032	3.498,00
Funkfernsteuerung (inkl. RC Empfänger, Fernbedienung, Ladegerät, Rundumleuchte, Batteriepack, Halterung für Fernbedienung)	A140730733	1.405,00

Zubehör lose beige packt	Ordercode	EUR o. MwSt.
Bereifung 10.0/80-12	A140772800	408,00
Bereifung 320/55-15	A140773400	994,00
Zahnradatz 60% Vorstreckung SingleWrap	A140962930	150,00
Zahnradatz 50% Vorstreckung SingleWrap	A140963030	150,00
Folienrissensor SingleWrap (C-Steuerung)	KB3546931	86,00
Zahnradatz 60% Vorstreckung DuoWrap	A140866930	445,00
Zahnradatz 50% Vorstreckung DuoWrap	A140867030	445,00
Folienrissensor DuoWrap (C-Steuerung)	A140771030	171,00
Ballenaufsteller Drehtisch-Rundballenwickler	KB3546205	1.935,00
Adapter für 500 mm Folie inkl. Zahnräder	KB3546920	279,00
Umbausatz Closed Center Hydraulik	KB3546950	19,00

RUNDBALLENWICKLER | WR

WICKELTECHNIK

+15,1% Preiszuschlag!

Gültig für Produktpreise/Frachtkosten ab
01.09.2022 Details vorne auf der ersten Seite.

Kubota WR1600

Produktvorteile

- Ideal für Anwender, die eine hohe Schlagkraft benötigen
- 2 angetriebenen Walzen und 4 Endlosriemen sorgen für eine gleichmäßige Ballenrotation
- 2 große konische Ballenleitrollen halten den Rundballen sicher in Position
- Der tiefliegende Wickeltisch sorgt für eine sanfte Ballenablage ohne zusätzliche Ablagedämpfung
- Der hydraulische Folienschneider hält und schneidet die Stretchfolie sicher und zuverlässig
- Stabiler Rahmen mit integriertem Kontergewicht
- Wickeln und Transportieren während der Fahrt
- Manuelle Steuerung mit halbautomatischem Wickelmodus, AutoStop und Ballenzähler
- Computersteuerung mit Focus 3 Terminal sowie halb- und vollautomatischem Wickelmodus
- Optionaler Folienvorstrecker DuoWrap mit 50% reduzierter Wickelzeit
- Optionales High Speed Pack mit 50% reduzierter Wickelzeit und sensorgesteuerter Drehzahl

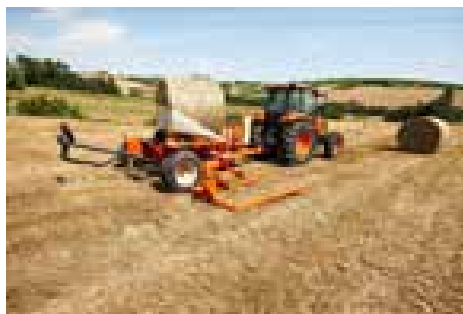

Basis Lieferumfang

- | | |
|---|---|
| - Zugdeichsel | - Hydraulischer Folienschneider |
| - 40 mm Zugöse (Untenanhängung) | - Folienabschneide- und Anlegeautomatik |
| - Verstellbarer seitlicher Ladearm | - Folienvorstreckeinheit Single Wrap 750 mm |
| - Hydraulisch kippbarer Wickeltisch | - 75% Folienvorstreckung |
| - 2 angetriebene Wickeltischwalzen | - Folienrollenhalter für 4 Rollen |
| - 4 profilierte Endlosriemen | - Integrierte Kontergewichte |
| - 2 extra große konische Ballenleitrollen | - Ohne Bereifung, bei Bestellung angeben |
| - Scherschraubensicherung | - Erforderliches Zubehör beachten |

Technische Daten

	WR1600
Anbau	Zugmaul
Ballenaufnahme	seitl. Ballengabel
Ballengewicht	max. 1.200 kg
Ballendurchmesser	1,20-1,50 m
Ballenbreite	bis 1,30 m
Gesamtlänge	4,27 m
Gesamthöhe	2,68 m
Gesamtbreite	2,50
Rotation Wickeltisch	max. 30 U/min
Folienrollenmagazin	max. 6
Erforderliche Ölmenge	28 l/min
Hydraulikanschluss	1 EW, 1 RL

Ballenwickler	Ordercode	EUR o. MwSt.
WR1600	A140773133	17.656,00

Verpackung / Montage

Verpackungs-, Verlade- und Frachtanteil	250,00
Ersteinsatz	360,00

Erforderliches Zubehör	Ordercode	EUR o. MwSt.
M-Steuerung (Bowdenzüge, Ballenzähler, AutoStop)	A140771900	928,00
C-Steuerung (Focus 3 Terminal & Joystick)	A140772100	4.556,00
Beleuchtung laut StVZO	A140718133	356,00
Höhenverstellbare Zugöse 40 mm (Obenanhängung)	A140719833	110,00
EU Homologation SingleWrap	A154348230	429,00
EU Homologation DuoWrap	A154348330	429,00

Zubehör werkseitig montiert	Ordercode	EUR o. MwSt.
Folienvorstrecker DuoWrap (Nur mit M-Steuerung)	A140747433	3.331,00
High Speed Pack (DuoWrap & OptiSpeed Sensor, nur mit C-Steuerung)	A140792033	3.498,00
Funkfernsteuerung (inkl. RC Empfänger, Fernbedienung, Ladegerät, Rundumleuchte, Batteriepack, Halterung für Fernbedienung)	A140730733	1.405,00

Zubehör lose beige packt	Ordercode	EUR o. MwSt.
Bereifung 15.0/55-17	A140773500	1.016,00
Zahnradatz 60% Vorstreckung SingleWrap	A140962930	150,00
Zahnradatz 50% Vorstreckung SingleWrap	A140963030	150,00
Folienrisssensor SingleWrap (C-Steuerung)	KB3546931	86,00
Zahnradatz 60% Vorstreckung DuoWrap	A140866930	445,00
Zahnradatz 50% Vorstreckung DuoWrap	A140867030	445,00
Folienrisssensor DuoWrap (C-Steuerung)	A140771030	171,00
Ballendreher Drehtisch-Rundballenwickler	A140719500	2.052,00
Adapter für 500 mm Folie inkl. Zahnräder	KB3546920	279,00
Umbausatz Closed Center Hydraulik	KB3546950	19,00
Folienrollenhalter für 2 Rollen	A140741733	113,00

RUNDBALLENWICKLER | WR WICKELTECHNIK

+15,1% Preiszuschlag!

Gültig für Produktpreise/Frachtkosten ab
01.09.2022 Details vorne auf der ersten Seite.

Kubota WR1250 SII

Produktvorteile

- Ideal für kleinere und leichtere Schlepper
- Verschleißarmer Satellitenantrieb für schnelles und effizientes Wickeln
- Bei unförmigen Ballen kann mit einer hohen Wickelgeschwindigkeit gearbeitet werden
- Durch die kompakte Bauweise liegt der Schwerpunkt des Wicklers nah am Schlepper
- Wickler ist sowohl für den Front- als auch für den Heckanbau geeignet
- 1 extra großen Stützrolle ermöglicht ein wickeln während der Fahrt
- 2 angetriebene Walzen gewährleisten eine sichere Ballenrotation
- Zwei hydraulisch schwenkbaren Walzen nehmen den Rundballen selbständig auf
- Hydraulischer Scheren-Folienschneider schneidet die Folie auf voller Breite sauber durch
- Computersteuerung mit OPUS A3 Terminal sowie halb- und vollautomatischem Wickelmodus



Basis Lieferumfang

- | | |
|------------------------------------|---|
| - Dreipunktanbau Kat. II | - Hydraulischer Scheren-Folienschneider |
| - Schnellkuppelwelle | - Folienabschneide- und Anlegeautomatik |
| - Groß dimensionierte Stützwalze | - Folienvorstreckeinheit Single Wrap 750 mm |
| - Einfach-Satellitenarm | - 75% Folienvorstreckung |
| - 2 angetriebene Wickeltischwalzen | - Erforderliches Zubehör beachten |
| - 2 Stützrollen | |

Technische Daten

	WR1250 SII
Anbau	Dreipunktanbau
Ballenaufnahme	Selbstständig
Ballengewicht	max. 1.000 kg
Ballendurchmesser	1,20-1,50 m
Ballenbreite	bis 1,30 m
Gesamlänge	2,22 m
Gesamthöhe	2,57 m
Gesamtbreite	1,41 m
Rotation Satellitenarm	35 U/min
Erforderliche Ölmenge	26 l/min
Hydraulikanschluss	1 EW, 1 RL

Ballenwickler	Ordercode	EUR o. MwSt.
WR1250 SII	A140773233	15.489,00

Verpackung / Montage

Verpackungs-, Verlade- und Frachtanteil	250,00
Ersteinsatz	360,00

+15,1% Preiszuschlag!

Gültig für Produktpreise/Frachtkosten ab
01.09.2022 Details vorne auf der ersten Seite.

Erforderliches Zubehör	Ordercode	EUR o. MwSt.
C-Steuerung (OPUS A3 Terminal)	A140772200	1.875,00
Zubehör lose beige packt	Ordercode	EUR o. MwSt.
Adapter für 500 mm Folie inkl. Zahnräder	KB3546948	300,00
Hydraulischer Ballenaufsteller	A140718733	1.638,00
Verlängerungskabel C-Steuerung (OPUS A3)	A154197530	275,00

RUNDBALLENWICKLER | WR

WICKELTECHNIK

+15,1% Preiszuschlag!

Gültig für Produktpreise/Frachtkosten ab
01.09.2022 Details vorne auf der ersten Seite.

Kubota WR1850

Produktvorteile

- Zugeschnitten auf die Bedürfnisse professioneller Landwirte und Lohnunternehmen
- Das „Inline“ Design erlaubt die Rundballenaufnahme und Ablage in Fahrtrichtung der Rundballenpresse
- Effizienter Satellitenantrieb ausgestattet für eine hohe Wickelgeschwindigkeit
- Proportionalventilgesteuerter Wickelvorgang
- 2 angetriebene Walzen und 4 Endlosriemen sorgen für eine gleichmäßige Ballenrotation
- 4 Stützrollen halten den Rundballen sicher in Position
- Tiefliegender Wickeltisch sorgt für eine sanfte Ballenablage ohne zusätzliche Ablagedämpfung
- Hydraulischer Scheren-Folienschneider hält und schneidet die Strechfolie sicher und zuverlässig
- Computersteuerung mit SIMPUS Terminal sowie halb- und vollautomatischem Wickelmodus



Basis Lieferumfang

- Hydraulisch schwenkbare Zugdeichsel
- 40 mm Zugöse (Untenanhängung)
- Ladearm
- Einfach-Satellitenarm
- Hydraulisch kippbarer Wickeltisch
- 2 angetriebene Wickeltischwalzen
- 4 profilierte Endlosriemen
- 4 Ballenleitrollen
- Erforderliches Zubehör beachten
- Scherschraubensicherung
- Hydraulische Scheren-Folienschneider
- Folienabschneide- und Anlegeautomatik
- Folienvorstreckeinheit Single Wrap 750 mm
- 75% Folienvorstreckung
- Folienrollenhalter für 4 Rollen
- Beleuchtung lt. StVZO
- Ohne Bereifung, bei Bestellung angeben

Technische Daten

	WR1850
Anbau	Zugmaul
Ballenaufnahme	in Fahrtrichtung
Ballengewicht	max. 1.200 kg
Ballendurchmesser	1,20-1,50 m
Ballenbreite	bis 1,30 m
Gesamtlänge	4,40 m
Gesamtbreite	2,50 m
Gesamthöhe	2,90 m
Rotation Satellitenarm	35 U/min
Folienrollenmagazin	max. 8
Erforderliche Ölmenge	40 l/min
Hydraulikanschluss	1 EW, 1 RL

Ballenwickler	Ordercode	EUR o. MwSt.
WR1850	A140773333	16.825,00
Verpackung / Montage		
Verpackungs-, Verlade- und Frachtanteil		250,00
Ersteinsatz		360,00

For Earth, For Life



+15,1% Preiszuschlag!

Gültig für Produktpreise/Frachtkosten ab
01.09.2022 Details vorne auf der ersten Seite.

Erforderliches Zubehör	Ordercode	EUR o. MwSt.
C-Steuerung (SIMPLUS Terminal inkl. Joystick)	A140772300	6.794,00
Folienvorstrecker Twin	A140772600	4.801,00
Höhenverstellbare Zugöse 40 mm (Obenanhängung)	A140719833	110,00
EU Homologation Bereifung 10.0/75-15"	A154348430	429,00
EU Homologation Bereifung 15.0/55-17"	A154348530	429,00

Zubehör lose beige packt	Ordercode	EUR o. MwSt.
Bereifung 15.0/55-17	A140773500	1.016,00
Kotflügel für Bereifung 15.0/55-17	KB3546923	246,00
Folienrissensor (C-Steuerung)	KB3546932	992,00
Folienrollenmagazin für 2 Rollen	A140719133	137,00
Folienrollenmagazin für 4 Rollen	A140719233	277,00
Ballendreher Satelliten-Rundballenwickler	A140719600	2.256,00

Allgemein

Elektronische
Lösungen

Düngerstreuer

Mähwerke

Zettwender

Schwader

Rundballen-
pressen

Wickeltechnik

Ballenhäcksler

Mulcher

+15,1% Preiszuschlag!Gültig für Produktpreise/Frachtkosten ab
01.09.2022 Details vorne auf der ersten Seite.

+15,1% Preiszuschlag!

Gültig für Produktpreise/Frachtkosten ab
01.09.2022 Details vorne auf der ersten Seite.

BALLENHÄCKSLER BC	178
Produktvorteile Ballenhäcksler BC	178
Ballenhäcksler BC1200	180
Ballenhäcksler BC1300PRO / BC1600PRO	182
Ballenhäcksler BC2300	184
Ballenhäcksler BC2300 Pro	186

BALLENHÄCKSLER

+15,1% Preiszuschlag!

Gültig für Produktpreise/Frachtkosten ab
01.09.2022 Details vorne auf der ersten Seite.



2 Stufen-Schaltgetriebe für ruhige und gleichmäßige Kraftübertragung zur Fräßtrommel und Schwungrad.



Mit dem Schwanenhalsauswurf können auch unzugängliche Bereiche im Gebäude zielgenau eingestreut werden.



Ein patentiertes System – die Messer sind an schräg stehenden Ringen befestigt, dies sorgt für eine gleichmäßige Zerkleinerung und Materialzufuhr in die Schwungradkammer.

For Earth, For Life

Kubota

+15,1% Preiszuschlag!

Gültig für Produktpreise/Frachtkosten ab 01.09.2022 Details vorne auf der ersten Seite.

BC1200PRO

= **BALE CHOPPERS** = **BALLENHÄCKSLER**
= **SERIE Z.B. 1000er**
= **LADEKAPAZITÄT Z.B. 2,00 M³**
= **ZUSATZ: PROFESSIONELL** = **PROFI-SERIE**



Bequemes und einfaches selbsttätiges Laden von Ballen.

Die Lösung zur Senkung von Einstreu-, Fütterungs- und Arbeitskosten

Die Ballenhäcksler bieten Ihnen alles, was an Flexibilität gebraucht wird um Einstreu-, Fütterungs und Arbeitskosten auf ein Minimum zu reduzieren.

Der KUBOTA BC1200 empfiehlt sich als Strohspezialist für Einstreuzwecke. Der KUBOTA BC1300/BC1600 überzeugen durch Ihre Vielseitigkeit beim Einstreuen und Füttern von Stroh-, Heu- und Silageballen sowie Silageblöcken.

Mit Ladekapazitäten von 2,00 m³/3,00 m³ und 6,00 m³ gibt es gezogene, sowie angebaute Varianten und somit für jeden Einsatzzweck die passende Maschine. Mit zwei verschiedenen Auswurfmöglichkeiten bieten die KUBOTA Ballenhäcksler die nötige Flexibilität für jeden Einsatz.

BALLENHÄCKSLER | BC

BALLENHÄCKSLER

+15,1% Preiszuschlag!

Gültig für Produktpreise/Frachtkosten ab
01.09.2022 Details vorne auf der ersten Seite.

Ballenhäcksler BC1200

Produktvorteile

- BC1200 - Dreipunktanbau
- Rundballen bis 1,80 m Durchmesser und Quaderballen bis 2,40 m
- bis max. 20 m Wurfweite bei Schwanenhalsauswurf
- Häcksellänge ca. 10 cm (je nach Material)
- Auswurf vom Schlepper einstellbar
- Geringer Kraftbedarf



Basis Lieferumfang

- | | |
|--|--|
| - Unterlenkeranhängung | - BC1200 Silage-Kit Option |
| - Elektrohydraulische Bedienung | - Gelenkwelle mit Rutschkupplung und Freilauf |
| - Hydraulisch angetriebener Kratzboden | - 2-Stufen-Schaltgetriebe |
| - BC1200 mit einer Fräswalze | - BC1200 UltraGlide Verschleißleisten unter dem Kratzboden sind Option |

Technische Daten

	BC1200
Bedienung	elektrohydr.
Bereifung	Dreipunktanbau
Ladekapazität	2,0 m³
max. Ballenbreite	1,25 m
max. Ballendurchmesser	1,80 m
Quaderballen	1,20 x 1,20 m
Wurfweite	max. 20 m
Zapfwellendrehzahl	540 U/min
Montage	3 h
Hydraulikanschluss	1 x EW ; 1 x FR

Ballenhäcksler	Ordercode	EUR o. MwSt.
BC1200 Schwanenhalsauswurf	A144212533	19.084,00

Verpackung / Montage

Verpackungs-, Verlade- und Frachtanteil	240,00
Zu Beachten	Wurfweite abhängig vom Material

Zubehör lose beige packt	Ordercode	EUR o. MwSt.
Beleuchtung	A132402633	462,00
Silage Kit	A132402133	1.120,00
Abstandhalter (Kamm) für BC1200 ohne Silage Kit	A132402233	195,00
Abstandhalter (Kamm) für BC1200 und BC1300 mit Silage Kit	A132402333	230,00
Satz Extramesser (14 Stück, 3 mm Stärke)	KD82163000	37,00
Rückhalteeinrichtung für Quaderballen an der Heckklappe	A132402533	220,00
Fernbedienung für Heckklappe (nur in Verbindung mit elektrohydr. Bedienung)	A132503333	315,00
Gegenschneide für Schwanenhalsauswurf	KD82176000	105,00
UltraGlide Verschleißstreifen	A132502933	315,00
Sperrblock für den Hydraulikzylinder der Heckklappe	KD82180000	122,00

BALLENHÄCKSLER | BC

BALLENHÄCKSLER

+15,1% Preiszuschlag!

Gültig für Produktpreise/Frachtkosten ab
01.09.2022 Details vorne auf der ersten Seite.

Ballenhäcksler BC1300 PRO / BC1600 PRO

Produktvorteile

- BC1300 PRO und BC1600 PRO gezogener Ballenhäcksler
- Rundballen bis 1,80 m Durchmesser und Quaderballen bis 2,40 m
- bis max. 23 m Wurfweite bei BC1300 PRO und BC1600 PRO Serie
- Häcksellänge ca. 10 cm (je nach Material)
- Auswurf vom Schlepper einstellbar
- Geringer Kraftbedarf
- BC1300 PRO mit DFCS (Drum Feed Control System)



Basis Lieferumfang

- | | |
|--|---|
| - Unterlenkeranhängung | - BC1600 PRO zwei Fräßwalzen |
| - Elektrohydraulische Bedienung | - Gelenkwelle mit Rutschkupplung und Freilauf |
| - Hydraulisch angetriebener Kratzboden | - BC1300 PRO mit DFCS (Drum Feed Control System) |
| - BC1300 PRO hat eine Fräßwalze | - BC1300 PRO & BC1600 PRO mit Fernbedienung für Heckklappe und Kratzboden |

Technische Daten

	BC1300 PRO	BC1600 PRO
Bedienung	elektrohydr.	elektrohydr.
Bereifung	11.5x15.3x10 ply	11.5x15.3x14 ply
Ladekapazität	3,0 m³	6,0 m³
max. Ballenbreite	1,25 m	1,25 m
max. Ballendurchmesser	1,80 m	1,80 m
Quaderballen	1,20 x 1,20 m	1,20 x 1,20 m
Wurfweite	max. 23 m	max. 23 m
Zapfwellendrehzahl	540 U/min	540 U/min
Montage	3 h	3 h
Hydraulikanschluss	1 x EW ; 1 x FR	1 x EW ; 1 x FR

Ballenhäcksler	Ordercode	EUR o. MwSt.
BC1300 PRO Schwanenhalsauswurf	A144212633	26.722,00
BC1600PRO Schwanenhalsauswurf	A144212733	31.066,00

Verpackung / Montage

Verpackungs-, Verlade- und Frachtanteil	240,00
Zu Beachten	Wurfweite abhängig vom Material

Erforderliches Zubehör	Ordercode	EUR o. MwSt.
BC1300 Pro		
EU Homologation inkl. Beleuchtung	A147673230	436,00
Zubehör lose beige packt	Ordercode	EUR o. MwSt.
BC1300 PRO / BC1600 PRO		
Kotflügel	KD82172000	227,00
Gegenschneide für Schwanenhalsauswurf	KD82176000	105,00
Satz Extramesser (14 Stück, 3 mm Stärke)	KD82163000	37,00
Rückhalteeinrichtung für Quaderballen an der Heckklappe	A132402533	220,00
BC1300 PRO		
Kotflügel	KD82172000	227,00
BC1600 PRO		
Fernbedienung für Heckklappe (nur in Verbindung mit elektrohydr. Bedienung)	KD82980000	338,00
Kotflügel	KD82173000	220,00

BALLENHÄCKSLER | BC

BALLENHÄCKSLER

+15,1% Preiszuschlag!

Gültig für Produktpreise/Frachtkosten ab
01.09.2022 Details vorne auf der ersten Seite.

Ballenhäcksler BC2300

Produktvorteile

- Rundballen bis 2,10 m Durchmesser und Quaderballen bis 2,40 m
- bis max. 20,00 m Wurfweite bei Shredex 864 PRO Serie
- Häcksellänge ca. 10 cm (je nach Material)
- Auswurf vom Schlepper einstellbar
- Geringer Kraftbedarf



Basis Lieferumfang

- Unterlenkeranhängung
- Elektrohydraulische Bedienung
- Hydraulisch angetriebener Kratzboden
- BC2300 hat eine Fräswalze
- Weitwinkelgelenkwelle mit Rutschkupplung und Freilauf
- BC2300 mit Fernbedienung für Heckklappe und Kratzboden

Technische Daten

	BC2300
Bedienung	elektrohydr.
Anbau	10x15.3x14 ply
Ladekapazität	3 m³
max. Ballenbreite	1,25 m
max. Ballendurchmesser	2,10 m
Quaderballen	1,20 x 1,20 m
Wurfweite	max. 22 m
Zapfwellendrehzahl	540 U/min
Montage	3 h
Hydraulikanschluss	1 x EW ; 1 x FR

Ballenhäcksler	Ordercode	EUR o. MwSt.
BC2300 Schwanenhalsauswurf	A158055133	26.199,00

Verpackung / Montage

Verpackungs-, Verlade- und Frachtanteil	240,00
Zu Beachten	Wurfweite abhängig vom Material

For Earth, For Life



+15,1% Preiszuschlag!

Gültig für Produktpreise/Frachtkosten ab
01.09.2022 Details vorne auf der ersten Seite.

Erforderliches Zubehör	Ordercode	EUR o. MwSt.
BC2300		
EU Homologation inkl. Beleuchtung	A147673230	436,00
Zubehör lose beige packt	Ordercode	EUR o. MwSt.
BC2300		
Gegenschneide für Schwanenhalsauswurf	A151689330	105,00
Satz Extramesser (14 Stück, 3 mm Stärke)	KD82163000	37,00
Rückhalteeinrichtung für Quaderballen an der Heckklappe	A132402533	220,00
Abstellstütze mit Handkurbel	KD1523004	326,00
Kotflügel	A147163330	220,00

Allgemein

Elektronische
Lösungen

Düngerstreuer

Mähwerke

Zettwender

Schwader

Rundballen-
pressen

Wickeltechnik

Ballenhäcksler

Mulcher

BALLENHÄCKSLER | BC

BALLENHÄCKSLER

+15,1% Preiszuschlag!

Gültig für Produktpreise/Frachtkosten ab
01.09.2022 Details vorne auf der ersten Seite.

Ballenhäcksler BC2300 Pro

Produktvorteile

- Rundballen bis 2,10 m Durchmesser und Quaderballen bis 2,40 m
- bis max. 20,00 m Wurfweite bei Shredex 864 PRO Serie
- Häcksellänge ca. 10 cm (je nach Material)
- Auswurf vom Schlepper einstellbar
- Geringer Kraftbedarf
- Neuheit - Hydraulisch zuschaltbare Fräswalze
- Neuheit - Hydraulisch klappbare obere Kammerabdeckung



Basis Lieferumfang

- Unterlenkeranhängung
- Elektrohydraulische Bedienung
- Hydraulisch angetriebener Kratzboden
- BC2300 Pro hat eine Fräswalze
- Weitwinkelgelenkwelle mit Rutschkupplung und Freilauf
- BC2300 Pro mit Fernbedienung für Heckklappe und Kratzboden
- 2-Stufen-Schaltgetriebe

Technische Daten

	BC2300 Pro
Bedienung	elektrohydr.
Anbau	10x15.3x14 ply
Ladekapazität	3 m³
max. Ballenbreite	1,25 m
max. Ballendurchmesser	2,10 m
Quaderballen	1,20 x 1,20 m
Wurfweite	max. 22 m
Zapfwellendrehzahl	540 U/min
Montage	3 h
Hydraulikanschluss	1 x EW ; 1 x FR

Ballenhäcksler	Ordercode	EUR o. MwSt.
BC2300 Pro	A158537033	28.219,00

Verpackung / Montage

Verpackungs-, Verlade- und Frachtanteil	240,00
Zu Beachten	Wurfweite abhängig vom Material

For Earth, For Life



+15,1% Preiszuschlag!

Gültig für Produktpreise/Frachtkosten ab
01.09.2022 Details vorne auf der ersten Seite.

Erforderliches Zubehör	Ordercode	EUR o. MwSt.
BC2300 Pro		
EU Homologation inkl. Beleuchtung	A147673230	436,00
Zubehör lose beige packt	Ordercode	EUR o. MwSt.
BC2300 Pro		
Gegenschneide für Schwanenhalsauswurf	A151689330	105,00
Satz Extramesser (14 Stück, 3 mm Stärke)	KD82163000	37,00
Rückhalteeinrichtung für Quaderballen an der Heckklappe	A132402530	218,00
Abstellstütze mit Handkurbel	KD1523004	326,00
Kotflügel	A147163330	220,00

Allgemein

Elektronische
Lösungen

Düngerstreuer

Mähwerke

Zettwender

Schwader

Rundballen-
pressen

Wickeltechnik

Ballenhäcksler

Mulcher

INHALTSVERZEICHNIS

MULCHER

+15,1% Preiszuschlag!Gültig für Produktpreise/Frachtkosten ab
01.09.2022 Details vorne auf der ersten Seite.

+15,1% Preiszuschlag!

Gültig für Produktpreise/Frachtkosten ab
01.09.2022 Details vorne auf der ersten Seite.

MULCHER SE	190
Produktvorteile Mulcher SE	190
Mulcher SE1001	194
Mulcher SE3000	196
Mulcher SE4000	198
Mulcher SE5000	200
Mulcher SE6000	202
Mulcher SE7000L	204
Mulcher SE7000	206
Mulcher SE2000	208
Mulcher SE2000P	210

PRODUKTVORTEILE MULCHER | SE

MULCHER

+15,1% Preiszuschlag!

Gültig für Produktpreise/Frachtkosten ab
01.09.2022 Details vorne auf der ersten Seite.



+15,1% Preiszuschlag!

Gültig für Produktpreise/Frachtkosten ab
01.09.2022 Details vorne auf der ersten Seite.

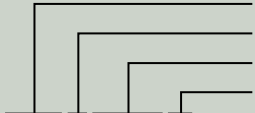

SE2230P

= **SHREDDER** = MULCHER
= SERIE Z.B. 2000er
= ARBEITSBREITE Z.B. 2,30 M
= ZUSATZ: **PLUS**



PRODUKTVORTEILE MULCHER | SE

MULCHER

+15,1% Preiszuschlag!

Gültig für Produktpreise/Frachtkosten ab
01.09.2022 Details vorne auf der ersten Seite.

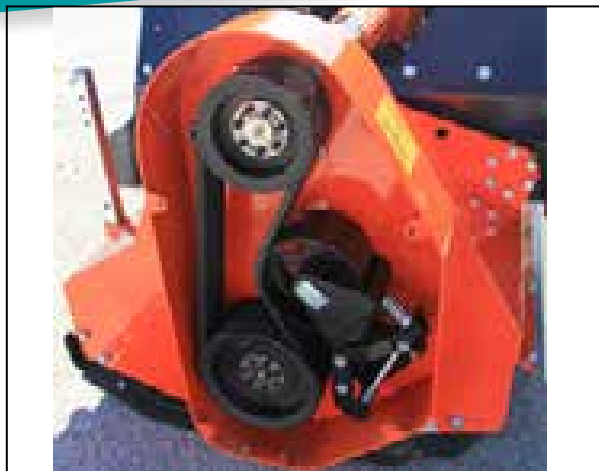

Antrieb

- Der automatische Riemenspanner – und ein hoher Umschlingungswinkel gewährleisten einen sicheren und verschleißarmen Antrieb
- Hochleistungs- Keilriemen gewährleisten auch unter schwierigsten Bedingungen eine hohe Einsatzsicherheit
- Durch Tauschen der Riemenscheiben kann bei einigen Modellen wahlweise mit 540 oder 1.000 U/min gearbeitet werden



Rotoren

- Die hocheffizienten Rotoren arbeiten mit einer hohen Drehzahl
- Die auf die Gehäuseform angepassten Durchmesser gewährleisten hohe Durchsätze
- Mit einer optimierten Anordnung der Schlegeln wird eine exzellente Zerkleinerung der Pflanzen- und Ernterückstände sichergestellt



Stützwalzen

- Große verstellbare Stützwalzen sorgen für eine sichere Tiefenführung.
- Geschraubte konische Stützwalzen schonen die Grasnarbe
- Innenliegende schmierbare Lagerungen gewährleisten hohe Zuverlässigkeit



Stützräder

- Modelabhängig können bis zu 4 schwenkbare Stützräder montiert werden, die eine sichere Tiefenführung gewährleisten
- Für den Transport werden die Stützräder platzsparend eingeschwenkt

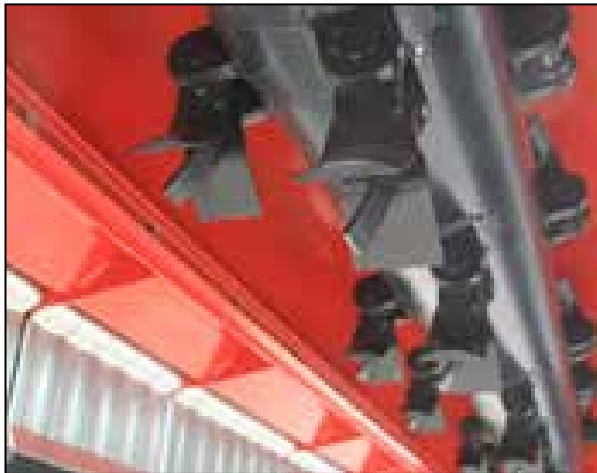

Gegenschneide

- Die serienmäßige Gegenschneide sorgt für einen optimalen Zerkleinerungsgrad
- Für eine noch höhere Zerkleinerung kann eine zweite Gegenschneide montiert werden
- Das Verschleißblech schützt vor Steinschlag und bietet eine optimierte Materialführung



Schlegel

- Der Rotor kann entweder mit Universal- oder Hammerschlegeln ausgestattet werden
- Der Hammerschlegel bietet eine lange Standzeit auch bei hohem Masse-durchsatz oder leichtem Bodenkontakt
- Der Universalschlegel ist für einen höheren Sogeffekt mit zusätzlichen Paddeln ausgerüstet.



Ölbadgetriebe

- Das Ölbadgetriebe mit Freilauf schützt den Rotor vor abruptem Abbremsen und schont das Getriebe und Traktor



Gleitkufenprofil

- Das spezielle Gleitkufenprofil vermeidet Beschädigungen der Grasnarbe oder ein Aufschieben von Boden
- Geschraubte Verschleißbleche ermöglichen eine einfache Wartung und reduzieren die Betriebskosten

MULCHER | SE MULCHER

+15,1% Preiszuschlag!

 Gültig für Produktpreise/Frachtkosten ab
01.09.2022 Details vorne auf der ersten Seite.

Kubota SE1001

Produktvorteile

- Ausgelegt für Traktoren bis 50 PS Antriebsleistung
- Abgestimmt auf Klein-, Kompakt- und Kommunaltraktoren
- Ideal zur Pflege von Parkanlagen, Grünflächen und Sonderkulturen
- Langlöcher in der Ober- und Unterlenkeraufnahmen für eine bessere Boden Anpassung mit gleichmäßigem Schnitthorizont
- Das Ölbadgetriebe mit Freilauf schützt den Rotor vor abruptem Abbremsen und schont das Getriebe und den Traktor
- Der manuelle Riemenspanner hält die 3 V-Antriebsriemen sicher auf Spannung
- Der mechanisch versetzbare Anbaubock ermöglicht eine einfache Anpassung an die Traktorspur
- Robuste Pendelschutzklappen schützen vor Steinschlag und sonstigen Fremdkörpern
- Die schwenkbare hintere Abdeckhaube ermöglicht den einfachen Zugang zum Rotor



Basis Lieferumfang

- | | |
|--|----------------------------------|
| - Getriebe mit integriertem Freilauf, 540 U/min. | - Manueller Riemenspanner |
| - Eurocardan Gelenkwelle | - Manuell versetzbarer Anbaubock |
| - 3 V-Antriebsriemen | - Höhenverstellbare Stützwalze |

Technische Daten

	SE1151	SE1181
Arbeitsbreite	150 cm	180 cm
Transportbreite	170 cm	200 cm
Gewicht	272 kg	329 kg
Leistungsbedarf	25-50 PS	25-50 PS
Zapfwellendrehzahl	540 U/min	540 U/min
Rotorgeschwindigkeit	1.993 U/min	1.993 U/min
Messergeschwindigkeit	46 m/s	46 m/s
Nachlaufwalze Ø	135 mm	135 mm
Seitenverschiebung	261 mm	292 mm

Mulcher	Ordercode	EUR o. MwSt.
SE1151 mit Löffelschlegel	A137270833	4.212,00
SE1151 mit Universalschlegel	A137270633	4.212,00
SE1181 mit Löffelschlegel	A137271133	4.670,00
SE1181 mit Universalschlegel	A137270933	4.670,00

Verpackung / Montage

Verpackungs-, Verlade- und Frachtanteil	210,00
---	--------

+15,1% Preiszuschlag!

Gültig für Produktpreise/Frachtkosten ab
01.09.2022 Details vorne auf der ersten Seite.



Löffelschlegel



Universalschlegel

MULCHER | SE MULCHER

+15,1% Preiszuschlag!

 Gültig für Produktpreise/Frachtkosten ab
01.09.2022 Details vorne auf der ersten Seite.

Kubota SE3000

Produktvorteile

- Ausgelegt für Traktoren bis 80 PS Antriebsleistung
- Für den Einsatz in der Weide- und Grünflächenpflege und im Obst- und Weinbau
- Langlöcher in der Ober- und Unterlenkeraufnahmen für eine bessere Boden Anpassung mit gleichmäßigem Schnitthorizont
- Das Ölbadgetriebe mit Freilauf schützt den Rotor vor abruptem Abbremsen und schont das Getriebe und den Traktor
- Der Automatische Riemenspanner hält die 5 Hochleistungs-V-Keilriemen unter allen Bedingungen sicher auf Spannung
- Die mechanisch oder hydraulische Seitenverschiebung ermöglicht eine einfache Anpassung an die Traktorspur
- Robuste Pendelschutzklappen schützen vor Steinschlag und sonstigen Fremdkörpern
- Die schwenkbare hintere Abdeckhaube ermöglicht den einfachen Zugang zum Rotor
- Geschraubte konische Stützwälzenenden mit innenliegender Lagerung
- Optionale Rechenzinken zur verbesserten Zerkleinerung von Holz-/Astresten im Obst-/Weinbau



Basis Lieferumfang

- Getriebe mit integriertem Freilauf, 540 U/min.
- Eurocardan Gelenkwelle
- 5 Hochleistungs-V-Keilriemen
- Automatischer Riemenspanner
- Manuell verschiebbarer Anbaubock
- 1 geschraubte Gegenschneide
- Integriertes Verschleißblech
- Gleitkufen inkl. geschraubtem Verschleißblech
- Höhenverstellbare Stützwalze mit Abstreifer
- Stützfuß

Technische Daten

	SE3155	SE3185	SE3200	SE3230	SE3250
Arbeitsbreite	155 cm	185 cm	200 cm	230 cm	250 cm
Transportbreite	177 cm	207 cm	222 cm	252 cm	272 cm
Gewicht	475 kg	540 kg	572 kg	620 kg	655 kg
Leistungsbedarf	35-80 PS	35-80 PS	35-80 PS	35-80 PS	35-80 PS
Zapfwellendrehzahl	540 U/min	540 U/min	540 U/min	540 U/min	540 U/min
Rotorgeschwindigkeit	2.443 U/min	2.443 U/min	2.443 U/min	2.443 U/min	2.443 U/min
Messergeschwindigkeit	52 m/s	52 m/s	52 m/s	52 m/s	52 m/s
Nachlaufwalze Ø	160 mm	160 mm	160 mm	160 mm	160 mm
Gleitkufen	Serie	Serie	Serie	Serie	Serie
Seitenverschiebung	500 mm	500 mm	500 mm	500 mm	500 mm

Mulcher	Ordercode	EUR o. MwSt.
SE3155 mit Hammerschlegel	A137060433	5.585,00
SE3155 mit Universalschlegel	A137060633	5.664,00
SE3185 mit Hammerschlegel	A137060733	6.003,00
SE3185 mit Universalschlegel	A137060933	6.164,00
SE3200 mit Hammerschlegel	A137061033	6.211,00
SE3200 mit Universalschlegel	A137061233	6.374,00
SE3230 mit Hammerschlegel	A137061333	6.509,00
SE3230 mit Universalschlegel	A137061533	6.715,00
SE3250 mit Hammerschlegel	A137238733	6.836,00
SE3250 mit Universalschlegel	A137238933	7.049,00

Verpackung / Montage

Verpackungs-, Verlade- und Frachtanteil

210,00

Zubehör werkseitig montiert	Ordercode	EUR o. MwSt.
Hydr. Seitenverschiebung	MAKT5203	268,00
SE3155 Rechenzinken 155	A137008033	506,00
SE3185 Rechenzinken 185	A137008133	549,00
SE3200 Rechenzinken 200	A137008233	553,00
SE3230 Rechenzinken 230	A137008333	562,00
SE3250 Rechenzinken 250	A137239033	625,00
Zubehör lose beige packt	Ordercode	EUR o. MwSt.
SE3155 2. Gegenschneide 155	MAKT521503	137,00
SE3185 2. Gegenschneide 185	MAKT521803	148,00
SE3200 2. Gegenschneide 200	MAKT522003	171,00
SE3230 2. Gegenschneide 230	MAKT522303	180,00
SE3250 2. Gegenschneide 250	A137239132	202,00



Hammerschlegel



Universalschlegel

MULCHER | SE MULCHER

+15,1% Preiszuschlag!

 Gültig für Produktpreise/Frachtkosten ab
01.09.2022 Details vorne auf der ersten Seite.

Kubota SE4000

Produktvorteile

- Ausgelegt für Traktoren bis 140 PS Antriebsleistung
- Flexibles Multitalent für den Einsatz in der Weide, Brachflächen- und Randstreifenpflege
- Der stabile doppelte Anbaubock erlaubt einen front- und heckseitigen Einsatz
- Langlöcher in der Ober- und Unterlenkeraufnahmen für eine bessere Bodenanpassung mit gleichmäßigem Schnitthorizont
- Das Ölbadgetriebe mit Freilauf schützt den Rotor vor abruptem Abbremsen und schont das Getriebe und den Traktor
- Durch Tauschen der Riemenscheiben kann wahlweise mit 540 oder 1.000 U/min gearbeitet werden
- Das Getriebe ist mit dem Anbaubock verbunden und somit arbeitet die Zapfwelle in allen Arbeitspositionen im gleichen Winkel
- Der automatische Riemenspanner hält die 5 QUAD POWER Keilriemen unter allen Bedingungen sicher auf Spannung
- Die hydraulische Seitenverschiebung bietet zusätzliche Einsatzmöglichkeiten bei der Feldrand- oder Grünstreifenpflege
- Robuste Pendelschutzklappen schützen vor Steinschlag und sonstigen Fremdkörpern
- Geschraubte konische Stützwälzenenden mit innenliegender Lagerung



Basis Lieferumfang

- | | |
|--|---|
| - Getriebe mit integriertem Freilauf, 540/1.000 U/min. | - Hydraulische Seitenverschiebung |
| - Walterscheid Gelenkwelle | - 1 geschraubte Gegenschneide |
| - 5 QUAD POWER Keilriemen | - Gleitkufen inkl. geschraubtem Verschleißblech |
| - Automatischer Riemenspanner | - Höhenverstellbare Stützwalze |
| - Teleskopantriebsstrang mit 60 mm Pendelrollenlager | - Stützfuß |

Technische Daten

	SE4235	SE4280
Arbeitsbreite	235 cm	280 cm
Transportbreite	254 cm	300 cm
Gewicht	863 kg	948 kg
Leistungsbedarf	60-140 PS	60-140 PS
Zapfwellendrehzahl	540/ 1.000 U/min	540/ 1.000 U/min
Rotorgeschwindigkeit	1.729 - 1.828 U/min	1.729 - 1.828 U/min
Messergeschwindigkeit	44-48 m/s	44-48 m/s
Nachlaufwalze Ø	160 mm	160 mm
Gleitkufen	Serie	Serie
Fronttieffenführungsräder	10/8.8x12.8 Option	10/8.8x12.8 Option
Seitenverschiebung	500 mm	500 mm

Mulcher	Ordercode	EUR o. MwSt.
SE4235 mit Hammerschlegel	A137061633	9.736,00
SE4235 mit Universalschlegel	A137061733	9.757,00
SE4280 mit Hammerschlegel	A137061833	10.152,00
SE4280 mit Universalschlegel	A137061933	10.168,00

Verpackung / Montage

Verpackungs-, Verlade- und Frachtanteil	220,00
---	--------

Zubehör lose beige packt	Ordercode	EUR o. MwSt.
Frontstützräder SE4000	A137099530	1.362,00
Warntafeln SE4000	A137101830	308,00
SE4235		
Geschraubtes Verschleißblech 235	MAKT532301	153,00
2. Gegenschneide 235	MAKT532302	72,00
SE4280		
Geschraubtes Verschleißblech 280	MAKT532801	178,00
2. Gegenschneide 280	MAKT532802	81,00



Hammerschlegel



Universalschlegel

MULCHER | SE MULCHER

+15,1% Preiszuschlag!

 Gültig für Produktpreise/Frachtkosten ab
01.09.2022 Details vorne auf der ersten Seite.

Kubota SE5000

Produktvorteile

- Ausgelegt für Traktoren bis 160 PS Antriebsleistung
- Ideal zum Mulchen von Stoppelflächen und zur Brachflächen- und Randstreifenpflege
- Langlöcher in der Ober- und Unterlenkeraufnahmen für eine bessere Bodenpassung mit gleichmäßigem Schnitthorizont
- Das Ölbadgetriebe mit Freilauf schützt den Rotor vor abruptem Abbremsen und schont das Getriebe und den Traktor
- Durch Tauschen der Riemenscheiben kann wahlweise mit 540 oder 1.000 U/min gearbeitet werden
- Hochleistungsrotor mit 540 mm Gesamtdurchmesser gewährleistet eine hervorragende Zerkleinerungsleistung
- Der Automatische Riemenspanner hält die 5 QUAD POWER Keilriemen unter allen Bedingungen sicher auf Spannung
- Die hydraulische Seitenverschiebung bietet zusätzliche Einsatzmöglichkeiten bei der Feldrand- oder Grünstreifenpflege
- Robuste Pendelschutzklappen schützen vor Steinschlag und sonstigen Fremdkörpern
- Geschraubte konische Stützwalzenenden mit innenliegender Lagerung

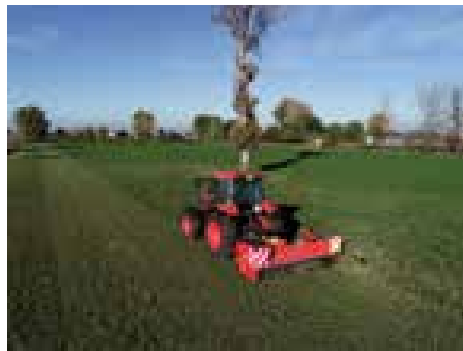

Basis Lieferumfang

- | | |
|---|---|
| - Getriebe mit integriertem Freilauf, 540/1000 U/min. | - Hydraulische Seitenverschiebung |
| - Walterscheid Gelenkwelle | - 1 geschraubte Gegenschneide |
| - 5 QUAD POWER Keilriemen | - Gleitkufen inkl. Geschraubtem Verschleißblech |
| - Automatischer Riemenspanner | - Höhenverstellbare Stützwalze |

Technische Daten

	SE5235	SE5280
Arbeitsbreite	235 cm	280 cm
Transportbreite	250 cm	295 cm
Gewicht	960 kg	1.230 kg
Leistungsbedarf	70-160 PS	70-160 PS
Zapfwellendrehzahl	540/	540/
	1.000 U/min	1.000 U/min
Rotorgeschwindigkeit	1.844 -	1.844 -
	1.949 U/min	1.949 U/min
Messergeschwindigkeit	52-55 m/s	52-55 m/s
Nachlaufwalze Ø	245 mm	245 mm
Gleitkufen	Serie	Serie
Seitenverschiebung	520 mm	520 mm

Mulcher	Ordercode	EUR o. MwSt.
SE5235 mit Hammerschlegel	A137062333	10.209,00
SE5235 mit Universalschlegel	A137062233	10.292,00
SE5280 mit Hammerschlegel	A137062533	10.869,00
SE5280 mit Universalschlegel	A137062433	10.963,00

Verpackung / Montage

Verpackungs-, Verlade- und Frachtanteil	220,00
---	--------

Zubehör lose beige packt	Ordercode	EUR o. MwSt.
Warntafeln	A137479130	244,00
Mechanischer Betriebsstundenzähler	A137497730	200,00
SE5235		
Geschraubtes Verschleißblech 235	MAY0223C03	237,00
2. Gegenschneide 235	MAY0223C04	151,00
SE5280		
Geschraubtes Verschleißblech 280	MAY0228C03	281,00
2. Gegenschneide 280	MAY0228C04	171,00



Hammerschlegel



Universalschlegel

MULCHER | SE MULCHER

+15,1% Preiszuschlag!

 Gültig für Produktpreise/Frachtkosten ab
01.09.2022 Details vorne auf der ersten Seite.

Kubota SE6000

Produktvorteile

- Ausgelegt für Traktoren bis 160 PS Antriebsleistung
- Mulcher zur Brachflächenpflege sowie zum Mulchen von Stoppelflächen
- Der stabile doppelte Anbaubock erlaubt einen front- und heckseitigen Einsatz
- Langlöcher in der Ober- und Unterlenkeraufnahmen für eine bessere Bodenanpassung mit gleichmäßigem Schnitthorizont
- Das Ölbadgetriebe mit Freilauf schützt den Rotor vor abruptem Abbremsen und schont das Getriebe und den Traktor
- Durch Tauschen der Riemenscheiben kann wahlweise mit 540 oder 1.000 U/min gearbeitet werden
- Hochleistungsrotor mit 540 mm Gesamtdurchmesser gewährleistet eine hervorragende Zerkleinerungsleistung
- Der Automatische Riemenspanner hält die 5 QUAD POWER Keilriemen unter allen Bedingungen sicher auf Spannung
- Die hydraulische Seitenverschiebung bietet zusätzliche Einsatzmöglichkeiten bei der Feldrand- oder Grünstreifenpflege
- Der große Rotordurchmesser ermöglicht einen hervorragenden Schnitt bei geringem Zugkraftbedarf
- Robuste Pendelschutzklappen schützen vor Steinschlag und sonstigen Fremdkörpern
- Geschraubte konische Stützwalzenenden mit innenliegender Lagerung



Basis Lieferumfang

- | | |
|--|---|
| - Getriebe mit integriertem Freilauf, 540/1.000 U/min. | - Hydraulische Seitenverschiebung |
| - Walterscheid Gelenkwelle | - 1 geschraubte Gegenschneide |
| - 5 QUAD POWER Keilriemen | - Gleitkufen inkl. geschraubtem Verschleißblech |
| - Automatischer Riemenspanner | - Höhenverstellbare Stützwalze |

Technische Daten

	SE6280
Arbeitsbreite	280 cm
Transportbreite	295 cm
Gewicht	1.320 kg
Leistungsbedarf	70-160 PS
Zapfwellendrehzahl	540/ 1.000 U/min
Rotorgeschwindigkeit	1.844 - 1.949 U/min
Messergeschwindigkeit	52-55 m/s
Nachlaufwalze Ø	245 mm
Gleitkufen	Serie
Seitenverschiebung	520 mm

Mulcher	Ordercode	EUR o. MwSt.
SE6280 mit Hammerschlegel	A137062933	12.415,00
SE6280 mit Universalschlegel	A137062833	12.578,00

Verpackung / Montage

Verpackungs-, Verlade- und Frachanteil	220,00
--	--------

Zubehör lose beige packt	Ordercode	EUR o. MwSt.
Warntafeln	MAYC200C01	244,00
Mechanischer Betriebsstundenzähler	A137497730	200,00
SE6280		
Geschraubtes Verschleißblech 280	MAY0228C03	281,00
2. Gegenschneide 280	MAY0228C04	171,00



Hammerschlegel



Universalschlegel

MULCHER | SE MULCHER

+15,1% Preiszuschlag!

 Gültig für Produktpreise/Frachtkosten ab
01.09.2022 Details vorne auf der ersten Seite.

Kubota SE7000L

Produktvorteile

- Ausgelegt für Traktoren bis 120 PS Antriebsleistung
- Leichtzügiger Mulcher zur Weide- und Brachflächenpflege sowie zum Mulchen von Stoppelflächen
- Der hocheffiziente Rotor mit einem Schneiddurchmesser von 600 mm ist für große Mengen an Ernte- und Pflanzenrückständen ausgelegt
- Langlöcher in der Ober- und Unterlenkeraufnahmen für eine bessere Bodenanpassung mit gleichmäßigem Schnitthorizont
- Das Ölbadgetriebe mit Freilauf schützt den Rotor vor abruptem Abbremsen und schon das Getriebe und den Traktor
- Durch Tauschen der Riemenscheiben kann wahlweise mit 540 oder 1.000 U/min gearbeitet werden
- Der manuelle Riemenspanner hält die 5 Hochleistungs-V-Keilriemen unter allen Bedingungen sicher auf Spannung
- Robuste Pendelschutzklappen schützen vor Steinschlag und sonstigen Fremdkörpern
- Wahlweise sorgen eine Stützwalze mit 245 mm Durchmesser oder 2 schwenkbare Stützräder für eine sichere Tiefenführung.



Basis Lieferumfang

- | | |
|---|---|
| - Getriebe mit integriertem Freilauf, 540/1000 U/min. | - Manueller Riemenspanner |
| - Eurocardan Gelenkwelle | - 1 geschraubte Gegenschneide |
| - 5 Hochleistungs-V-Keilriemen | - Gleitkufen inkl. geschraubtem Verschleißblech |

Technische Daten

	SE7280L
Arbeitsbreite	280 cm
Transportbreite	300 cm
Gewicht	940 kg
Leistungsbedarf	70-120 PS
Zapfwellendrehzahl	540/ 1.000 U/min
Rotorgeschwindigkeit	1.830 - 1.910 U/min
Messergeschwindigkeit	52-54 m/s
Nachlaufwalze Ø	245 mm Option
Tiefenführungsräder	10/8.8x12.8 Option
Gleitkufen	Serie
Seitenverschiebung	540mm Option

Mulcher	Ordercode	EUR o. MwSt.
SE7280L mit Universalschlegel	A137271233	9.197,00
SE7280L mit Hammerschlegel	A137271333	9.583,00
SE7280L mit Universalschlegel und hydr. Seitenverschiebung	A137271433	10.096,00
SE7280L mit Hammerschlegel und hydr. Seitenverschiebung	A137271533	10.482,00

Verpackung / Montage

Verpackungs-, Verlade- und Frachtanteil	220,00
---	--------

Erforderliches Zubehör	Ordercode	EUR o. MwSt.
------------------------	-----------	--------------

SE7280L

Stützwalze 2,80 m	A137271830	747,00
Tiefenführungsräder 10/8.0x12.8	A137271930	1.316,00

Zubehör lose beige packt	Ordercode	EUR o. MwSt.
--------------------------	-----------	--------------

SE7280L

Geschraubtes Verschleißblech 2,80 m	A137271730	289,00
2. Gegenschneide 2,80 m	A137271630	167,00



Hammerschlegel



Universalschlegel

MULCHER | SE MULCHER

+15,1% Preiszuschlag!

Gültig für Produktpreise/Frachtkosten ab
01.09.2022 Details vorne auf der ersten Seite.

Kubota SE7000

Produktvorteile

- Ausgelegt für Traktoren bis 160 PS Antriebsleistung
- Ausgelegt zum Mulchen von Ernte- und Pflanzenrückständen sowie zur Pflege von Brachland mit Busch und Strauchwerk
- Der hocheffiziente Rotor mit einem Schneiddurchmesser von 650 mm ist für große Mengen an Ernte- und Pflanzenrückständen ausgelegt
- Das Ölbadgetriebe mit Freilauf schützt den Rotor vor abruptem Abbremsen und schont das Getriebe und den Traktor
- Durch Tauschen der Riemenscheiben kann wahlweise mit 540 oder 1.000 U/min gearbeitet werden
- Der Automatische Riemenspanner hält die 5 Hochleistungs-V-Keilriemen unter allen Bedingungen sicher auf Spannung
- Robuste Pendelschutzklappen schützen vor Steinschlag und sonstigen Fremdkörpern
- Der große Schneiddurchmesser von 650 mm ermöglicht einen hervorragenden Schnitt bei geringem Zugkraftbedarf
- Wahlweise sorgen eine Stützwalze mit 245 mm Durchmesser oder 2 schwenkbare Stützräder für eine sichere Tiefenführung



Basis Lieferumfang

- Getriebe mit integriertem Freilauf, 540/1000 U/min.
- Walterscheid Gelenkwelle
- 5 Hochleistungs-V-Keilriemen
- Automatischer Riemenspanner
- 1 geschraubte Gegenschneide
- Gleitkufen inkl. Geschraubtem Verschleißblech

Technische Daten

	SE7280
Arbeitsbreite	280 cm
Transportbreite	295 cm
Gewicht	1.090 kg
Leistungsbedarf	55-160 PS
Zapfwellendrehzahl	540/ 1.000 U/min
Rotorgeschwindigkeit	1.729 - 1.828 U/min
Messergeschwindigkeit	59-62 m/s
Nachlaufwalze Ø	245 mm Option
Tiefenführungsräder	10/8.0x12.8 Option
Gleitkufen	Serie

Mulcher	Ordercode	EUR o. MwSt.
SE7280 mit Hammerschlegel	A137063733	10.686,00
SE7280 mit Universalschlegel	A137063633	10.123,00

Verpackung / Montage

Verpackungs-, Verlade- und Frachtanteil	220,00
---	--------

Erforderliches Zubehör	Ordercode	EUR o. MwSt.
SE7280		
Stützwalze 280	MAY0328C05	1.002,00
Stützräder 10/8.0x12.8	A137492930	1.942,00
Zubehör lose beige packt		
SE7280		
Mechanischer Betriebsstundenzähler	MAY0300C06	200,00
Warntafeln	A137479430	302,00
Geschraubtes Verschleißblech 280	MAY0328C03	281,00
2. Gegenschneide 280	MAY0328C04	171,00



Hammerschlegel



Universalschlegel

MULCHER | SE MULCHER

+15,1% Preiszuschlag!

Gültig für Produktpreise/Frachtkosten ab
01.09.2022 Details vorne auf der ersten Seite.

Kubota SE2000

Produktvorteile

- Ausgelegt für Traktoren bis 110 PS Antriebsleistung
- Mulchen von Straßen- und Feldrändern, Gräben und Böschungen
- Verstärkter Anbaubock und Schwenkrahmen mit Z-Kinematik
- Großer Arbeitswinkel, von -65° bis +90°
- Das Ölbadgetriebe mit Freilauf schützt den Rotor vor abruptem Abbremsen und schon das Getriebe und den Traktor
- Der automatische Riemenspanner hält die 5 Hochleistungs-V-Keilriemen unter allen Bedingungen sicher auf Spannung
- Großer Seitenversatz von 600 mm
- Serienmäßig mit integriertem Verschleißblech
- Anfahrssicherung mittels Öldruckspeicher
- Robuste Pendelschutzklappen schützen vor Steinschlag und sonstigen Fremdkörpern
- Effektiv ausbalancierte Rotorachse



Basis Lieferumfang

- Getriebe mit integriertem Freilauf, 540U/min.
- Walterscheid Gelenkwelle WWE
- 5 Hochleistungs-V-Keilriemen
- Automatischer Riemenspanner
- 1 geschraubte Gegenschneide
- Integriertes Verschleißblech
- Anfahrssicherung mittels Öldruckspeicher
- Gleitkufen inkl. geschraubtem Verschleißblech
- Höhenverstellbare Stützwalze
- Stützfüße

Technische Daten

	SE2155	SE2185	SE2200
Arbeitsbreite	155 cm	185 cm	200 cm
Transportbreite	175 cm	205 cm	220 cm
Gewicht	770 kg	810 kg	850 kg
Leistungsbedarf	45-110 PS	45-110 PS	45-110 PS
Zapfwellendrehzahl	540 U/min	540 U/min	540 U/min
Rotorgeschwindigkeit	2.043 U/min	2.043 U/min	2.043 U/min
Messergeschwindigkeit	52 m/s	52 m/s	52 m/s
Nachlaufwalze Ø	195 mm	195 mm	195 mm
Gleitkufen	Serie	Serie	Serie
Seitenverschiebung	600 mm	600 mm	600 mm

Mulcher	Ordercode	EUR o. MwSt.
SE2155 mit Hammerschlegel	A137059533	9.093,00
SE2155 mit Universalschlegel	A137059633	9.134,00
SE2185 mit Hammerschlegel	A137059833	9.597,00
SE2185 mit Universalschlegel	A137059933	9.674,00
SE2200 mit Hammerschlegel	A137060133	9.917,00
SE2200 mit Universalschlegel	A137060233	10.034,00

Verpackung / Montage

Verpackungs-, Verlade- und Frachtanteil	210,00
---	--------

Zubehör lose beige packt	Ordercode	EUR o. MwSt.
Walterscheid Gelenkwelle WWZ	A137070200	1.183,00
Warntafeln	MAKT502002	86,00
SE2155		
2. Gegenschneide 155	MAKT521503	137,00
SE2185		
2. Gegenschneide 185	MAKT521803	148,00
SE2200		
2. Gegenschneide 200	MAKT522003	171,00



Hammerschlegel



Universalschlegel

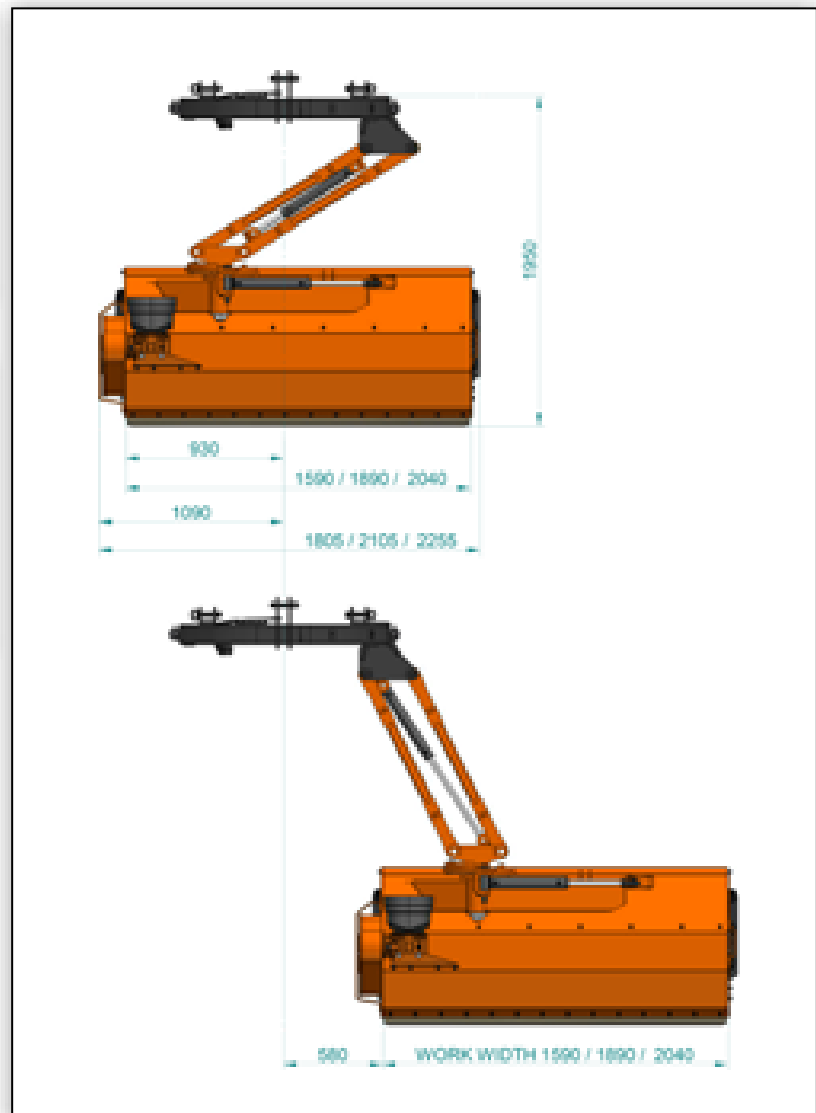

MULCHER | SE MULCHER

+15,1% Preiszuschlag!

 Gültig für Produktpreise/Frachtkosten ab
01.09.2022 Details vorne auf der ersten Seite.

Kubota SE2000P

Produktvorteile

- Ausgelegt für Traktoren bis 150 PS Antriebsleistung
- Zugeschnitten für intensive Einsätze von der Randstreifenpflege über das Mulchen von Brachland bis hin zur Gehölzpflege
- Verstärkter Anbaubock und Schwenkrahmen mit Z-Kinematik
- Großer Arbeitswinkel, von -65° bis +90°
- Das Ölbadgetriebe mit Freilauf schützt den Rotor vor abruptem Abbremsen und schon das Getriebe und den Traktor
- Der Automatische Riemenspanner hält die 5 Hochleistungs-V-Keilriemen unter allen Bedingungen sicher auf Spannung
- Großer Seitenversatz von 1.200 mm
- Ideal geeignet für breitere Traktoren und in Kombination mit einem Frontmulcher
- Die serienmäßige doppelte Weitwinkelgelenkwelle sorgt für mehr Laufruhe
- Serienmäßig mit integriertem Verschleißblech
- Anfahrtsicherung mittels Öldruckspeicher
- Robuste Pendelschutzklappen schützen vor Steinschlag und sonstigen Fremdkörpern



Basis Lieferumfang

- Getriebe mit integriertem Freilauf, 540 U/min.
- Walterscheid Gelenkwelle WWZ
- 5 Hochleistungs-V-Keilriemen
- Automatischer Riemenspanner
- 1 geschraubte Gegenschneide
- Integriertes Verschleißblech
- Anfahrtsicherung mittels Öldruckspeicher
- Gleitkufen inkl. Geschraubtem Verschleißblech
- Höhenverstellbare Stützwalze
- Stützfüße

Technische Daten

	SE2200P	SE2230P	SE2250P
Arbeitsbreite	200 cm	230 cm	250 cm
Transportbreite	220 cm	240 cm	260 cm
Gewicht	870 kg	925 kg	955 kg
Leistungsbedarf	70-150 PS	70-150 PS	70-150 PS
Zapfwellendrehzahl	540 U/min	540 U/min	540 U/min
Rotorgeschwindigkeit	1.996 U/min	1.996 U/min	1.996 U/min
Messergeschwindigkeit	52 m/s	52 m/s	52 m/s
Nachlaufwalze Ø	195 mm	195 mm	195 mm
Gleitkufen	Serie	Serie	Serie
Seitenverschiebung	1.200 mm	1.200 mm	1.200 mm

Mulcher	Ordercode	EUR o. MwSt.
SE2200P mit Hammerschlegel	A137064933	12.253,00
SE2200P mit Universalschlegel	A137065433	12.384,00
SE2230P mit Hammerschlegel	A137075233	12.743,00
SE2230P mit Universalschlegel	A137075333	12.876,00
SE2250P mit Hammerschlegel	A137238333	13.257,00
SE2250P mit Universalschlegel	A137238433	13.394,00

Verpackung / Montage

Verpackungs-, Verlade- und Frachanteil	210,00
--	--------

Zubehör lose beige packt	Ordercode	EUR o. MwSt.
Warntafeln	MAKT502302	96,00
SE2200P 2. Gegenschneide 200	MAKT522003	171,00
SE2230P 2. Gegenschneide 230	MAKT522303	180,00
SE2250P 2. Gegenschneide 250	A137239132	202,00



Hammerschlegel



Universalschlegel

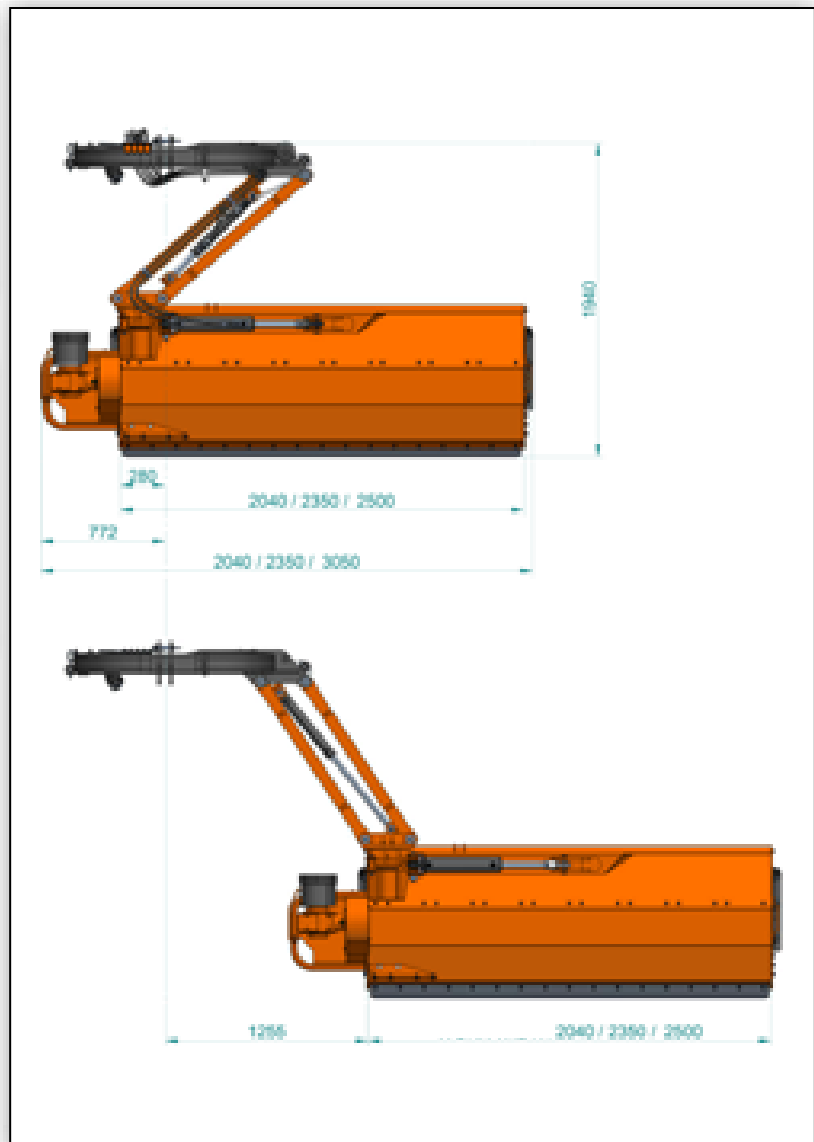

This image shows a single page of white paper with horizontal ruling lines. The lines are evenly spaced and run across the width of the page. There are no margins, text, or other markings on the paper.

INHALTSVERZEICHNIS

ANHANG

GARANTIEBEDINGUNGEN	214
ANLAGE: GARANTIEBEDINGUNGEN	218
MÄHWERKE	220
SCHEIBENMÄHWERKE DMC6024T / DMC6028T / DMC6032T	220
SCHEIBENMÄHWERKE DMC6087T	222
MULCHER	224
MULCHER SE9000	224

GARANTIEBEDINGUNGEN

ANHANG

I. Einführung

Die das jeweilige Produkt der Marken Kverneland, Vicon und Kubota wie nachfolgend definiert) produzierende Gesellschaft der Kverneland Group¹, (nachfolgend einzeln als „Hersteller“ bezeichnet) übernimmt gegenüber Endkunden nach Maßgabe der nachfolgenden Garantiebedingungen eine unentgeltliche Herstellergarantie für sämtliche von dem Hersteller neu hergestellten Endprodukte, die eine Seriennummer enthalten („Kverneland Group-Endprodukte“) die unter Kverneland Group Deutschland | Home aufgeführt sind (zusammen „Kverneland Group-Produkte“). Diese freiwillige Herstellergarantie wird zusätzlich zu der gesetzlichen Gewährleistung übernommen, die dem Endkunden gegenüber seinem jeweiligen Verkäufer nach Maßgabe der geschlossenen Verträge zusteht. Die Garantiebedingungen gelten für alle neuen Kverneland Group-Produkte, die ab dem 01.09.2022 von Vertragshändlern insbesondere von Kverneland Group-Vertriebsgesellschaften gemäß der Auflistung in der diesen Garantiebedingungen beigefügten Anlage („Kverneland Group-Vertriebsgesellschaften“) an Endkunden verkauft und geliefert werden.

II. Begünstigte

1. Begünstigte der Garantie im Sinne der nachfolgenden Garantiebedingungen sind zunächst die Erst-Endkunden, die Kverneland Group-Produkte von einem Kverneland Group-Vertragshändler einer Kverneland Group-Vertriebsgesellschaft („Kverneland Group-Vertragshändler“) gekauft haben und bei der Nutzung der Kverneland Group-Endprodukte und/oder Kverneland Group-Ersatzteile einen Material- oder Verarbeitungsfehler feststellen, der von diesen Garantiebedingungen erfasst ist.

2. Ergänzend zu Ziffer 1 gilt diese Garantie in dem nachfolgend genannten Umfang und unter den nachfolgend aufgeführten Voraussetzungen auch für jeden künftigen Eigentümer des betreffenden Kverneland Group-Produkts infolge eines Weiterverkaufs des Kverneland Group-Produkts (zusammen mit den Erst-Endkunden nachfolgend die „Endkunden“). Als Nachweis seiner Eigentümerstellung muss der Erwerber des Kverneland Group-Produkts im Fall eines Garantieantrags dem jeweils in Anspruch genommenen Kverneland Group-Vertragshändler einen Kaufnachweis (bspw. Kaufbeleg) vorlegen. Die Garantie wird beim Weiterverkauf des Erst-Endkunden mithin auf den Erwerber übertragen.

III. Garantiebeginn und Garantiefrist sowie Voraussetzungen der Garantie

1. Die Garantie beginnt mit dem Lieferdatum des Kverneland Group-Endprodukts an den Erst-Endkunden, wie es im Rahmen der Produktregistrierung im Kverneland Group Online Portal, das für die Abwicklung von Garantieansprüchen und allgemein von Kundendienstleistungeneingerichtet wurde, in seiner jeweils aktuellen Fassung, vom jeweiligen Kverneland Group-Vertragshändler angegeben wurde und mithin in der sogenannten „Product Card“, die für jedes Kverneland Group-Endprodukt existiert, festgehalten wird. Der Endkunde kann Informationen zur Produktregistrierung bzw. die „Product Card“ bei einem Kverneland Group-Vertragshändler anfragen.

2. Die Kverneland Group-Endprodukte werden von dem jeweiligen Kverneland Group-Vertragshändler, der Vertragspartner des

Erst- Endkunden ist, innerhalb von 30 Tagen über das Kverneland Group-Vertragshändlerportal, unter https://www.kvgportal.com/W_global/ProductService/Account/Login registriert. 

3. Die Fehlerfreiheit von Kverneland Group-Endprodukten wird für einen Zeitraum von zwei Jahren ab dem sich aus Ziffer 1. und Ziffer 2. ergebenden Startdatum unter den nachfolgend unter Ziffer 4. aufgeführten Voraussetzungen garantiert.

4. Um die vollständige Garantie über den gesamten Zeitraum von zwei Jahren in Anspruch nehmen zu können, muss der Endkunde folgende Voraussetzungen erfüllen:

a) Das Kverneland Group-Endprodukt muss frühestens 10 (zehn) und spätestens 12 (zwölf) Monate nach dem sich aus Ziffer 1. und Ziffer 2. ergebenden Startdatum der Garantie einer Inspektion in Form einer Sichtprüfung unterzogen werden. Eine vollständige Inspektion ist nicht erforderlich.

b) Die Sichtprüfung ist von einem Kverneland Group-Vertragshändler gemäß Händlersuchedurchzuführen und schriftlich zu dokumentieren.

Kverneland

<https://www.kverneland.de/Ueber-uns/Kontakt/Haendlersuche> 

Vicon

<https://de.vicon.eu/Ueber-uns/Kontakt/Haendlersuche> 

Kubota

<https://kdg.kubota-eu.com/service-und-support-de/handler-finden/> 

Sie erfolgt auf der Grundlage einer elektronisch abrufbaren Checkliste mit einer überschaubaren Anzahl von Fragen. Die elektronische Checkliste für jedes Kverneland Group-Endprodukt ist nach Eingabe der jeweiligen Typennummer abrufbar unter <https://www.kvgportal.com/publicquest/>. 

c) Im Fall einer vollständig ausgefüllten Checkliste, die der Kverneland Group-Vertragshändler dann zusammen mit entsprechenden Fotos des betreffenden Kverneland Group-Endprodukts im Kverneland Group Online Portal, das für die Abwicklung von Garantieansprüchen und allgemein von Kundendienstleistungen eingerichtet wurde, in seiner jeweils aktuellen Fassung, abspeichern und hinterlegen muss, wird die zuständige Kverneland Group-Vertriebsgesellschaft eine Bestätigung der zweijährigen Garantie erteilen. Erst mit dieser Bestätigung besteht die vollständige Garantiefrist gemäß Ziffer 3. Der die Inspektion durchführende Kverneland Group-Vertragshändler wird den Endkunden unverzüglich über die Bestätigung informieren. Der Hersteller erstattet keine etwaig für die Inspektion anfallenden Kosten des Endkunden.

5. Sind die unter Ziffer 4. genannten Voraussetzungen nicht erfüllt, d.h. (I) wird die Inspektion des jeweiligen Kverneland Group-Endprodukts nicht in dem vorgegebenen Zeitraum durchgeführt oder (II) erfüllt das jeweilige Kverneland Group-Endprodukt nicht die in der jeweiligen Checkliste aufgestellten Voraussetzungen und bestätigt die zuständige Kverneland Group-Vertriebsgesellschaft daher nicht das zweite Garantiejahr, so übernimmt der Hersteller für das Kverneland Group-Endprodukt nur eine Garantie von einem Jahr ab

dem sich aus Ziffer 1. und Ziffer 2. ergebenden Startdatum gegenüber dem Erst-Endkunden. In dem Kverneland Group Online Portal, das für die Abwicklung von Garantieansprüchen und allgemein von Kundendienstleistungen eingerichtet wurde, in seiner jeweils aktuellen Fassung, wird die gewährte Garantie für das betreffende Kverneland Group-Endprodukt daraufhin automatisch auf ein Jahr zurückgesetzt und die Garantie endet mit Ablauf dieses Jahres. Mit Ablauf dieses Jahres kann der betreffende Endkunde keine Garantieansprüche mehr gegen den Hersteller geltend machen; etwaige im zweiten Garantiejahr geltend gemachte Ansprüche kann der Hersteller zurückweisen. Eine Nachholung der Inspektion nach Ablauf der einjährigen Garantie ist nicht möglich.

Die Garantiefrist lässt sich graphisch wie folgt darstellen:

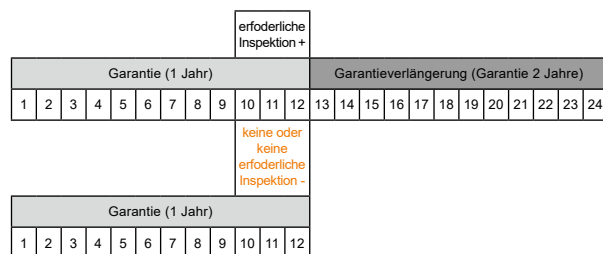

6. Der Hersteller hat neben der Garantiefrist von zwei Jahren gemäß Ziffer 3. und Ziffer 4. für alle Kverneland Group-Endprodukte zusätzlich eine Hektar- oder Ballenbegrenzung eingeführt. Die Garantie endet daher entweder nach Ablauf der unter Ziffer 3. genannten Garantiefrist von zwei Jahren oder mit dem Erreichen der nachfolgend aufgeführten vorgegebenen Begrenzung (ha, Stunden oder Anzahl Ballen), je nach dem, was zuerst eintritt. Die erste Begrenzung, die erreicht wird, hebt die jeweils andere Begrenzung auf und beendet die Garantiefrist. Siehe insofern die nachstehende Übersicht für die verschiedenen Produktgruppen.

Produktgruppen	Garantiefrist (Begrenzung nach ha/m und Ballen-anzahl oder Zeitraum)
Kultivatoren	500 ha/m Arbeitsbreite/2 Jahre
Scheibeneggen	500 ha/m Arbeitsbreite/2 Jahre
Düngerstreuer	500 ha/m Arbeitsbreite/2 Jahre
Packer und Packerwalzen	500 ha/m Arbeitsbreite/2 Jahre
Pflüge	200 ha/ Scharkörper/2 Jahre
Einzelkornsäugeräte	500 ha/m Arbeitsbreite/2 Jahre
Kreiseleggen	500 ha/m Arbeitsbreite/2 Jahre
Säkombinationen	500 ha/m Arbeitsbreite/2 Jahre
Sämaschinen	500 ha/m Arbeitsbreite/2 Jahre
Pflanzenschutzspritzen	500 ha/m Arbeitsbreite/2 Jahre
Festkammerpressen	10.000 Ballen/2 Jahre
Variabel Pressen	10.000 Ballen/2 Jahre
Press-/Wickelkombination (Fastbale/Flexiwrap)	15.000 Ballen/2 Jahre
Ballenwickler	8.000 Ballen/2 Jahre
Mulcher	500 ha/m Arbeitsbreite/2 Jahre
Mähwerke ohne/mit Aufbereiter	500 ha/m Arbeitsbreite/2 Jahre
Zetter, Wender und Schwader	500 ha/m Arbeitsbreite/2 Jahre

Die jeweils anwendbare Begrenzung (ha, Stunden oder Anzahl Ballen) gemäß der vorstehenden Übersicht gilt auch für diejenigen Kverneland Group-Endprodukte, deren Garantie gemäß Ziffer 5. auf ein Jahr ab dem sich aus Ziffer 1. und Ziffer 2. ergebenden Startdatum zum Erst-Endkunden begrenzt ist.

Beispiel: Im Fall einer Kreiselegge mit einer Arbeitsbreite von 3 m besteht im Fall einer bestätigten Inspektion (siehe unter Ziffer 4.) eine Einsatzbegrenzung von 1.500 ha (= 3 m x 500 ha) innerhalb der zweijährigen Garantie. Ohne bestätigte Inspektion (siehe unter Ziffer 5.) besteht eine einjährige Garantiefrist, gleichermaßen mit einer Einsatzbegrenzung von 1.500 ha (= 3 m x 500 ha). Im Rahmen der Garantie erbrachte Leistungen bewirken weder eine Verlängerung noch eine Erneuerung der Garantiefrist für das jeweilige Kverneland Group-Endprodukt oder die ausgetauschten oder reparierten Teile.

IV. Ersatzteile

Im Hinblick auf Kverneland Group-Ersatzteile gewährt der Hersteller eine Garantie von einem Jahr beginnend mit dem Datum der Lieferung des jeweiligen Kverneland Group-Ersatzteils an den Endkunden. Der Endkunde ist zum Nachweis der Berechtigung zur Geltendmachung von Garantieansprüchen bzw. des Lieferdatums mittels Rechnungsnummer des jeweiligen Kverneland Group-Vertragshändlers, des Händlers einer Kverneland Group-Vertriebsgesellschaft nur für Ersatzteile oder des Großhändlers verpflichtet, der sein Vertragspartner ist. Eine Garantieverlängerung auf zwei Jahre mit Hilfe einer erfolgreichen Inspektion gemäß Ziffer III.4. ist nicht möglich.

V. Reichweite der Garantie

1. Der Hersteller garantiert, dass die von den Kverneland Group-Vertriebsgesellschaften bzw. den Kverneland Group-Vertragshändlern gelieferten neuen Kverneland Group-Produkte unter den in diesen Garantiebedingungen genannten Bedingungen und Grenzen während der Garantiezeit frei von Material-, Verarbeitungs- und Konstruktionsfehlern sind.

2. Im Garantiefall wird der Hersteller nach eigenem Ermessen (a) die Kosten für die Reparatur des Mangels tragen bzw. die für die Reparatur notwendigen Teile liefern, (b) ein neues fehlerfreies Teil liefern oder (c) dem Endkunden den Kaufpreis für das betreffende Kverneland Group-Endprodukt abzüglich eines Wertersatzes für die gezogenen Nutzungen erstatten. Ersetzte Teile von Kverneland Group-Endprodukten und ersetzte Kverneland Group-Ersatzteile gehen in das Eigentum des Herstellers über. Der Endkunde muss die ersetzten Teile von Kverneland Group-Endprodukten und die ersetzten Kverneland Group-Ersatzteile auf Anfrage des Herstellers, einer Kverneland Group-Vertriebsgesellschaft oder eines Kverneland Group-Vertragshändlers herausgeben.

3. Der Hersteller trägt auch die Material- und Arbeitskosten, die dem jeweiligen Kverneland Group-Vertragshändler im Rahmen der Erbringung berechtigter Garantieleistungen entstehen, gemäß den jeweils zwischen der jeweiligen Kverneland Group-Vertriebsgesellschaft und dem Vertragshändler bestehenden Vereinbarungen.

GARANTIEBEDINGUNGEN

ANHANG

4. Einschränkung des Geltungsbereichs der Garantie:

Die Garantie beschränkt sich auf die oben unter Ziffer 1., Ziffer 2. und Ziffer 3. genannten Aspekte; es werden keine weiteren Arbeiten, Dienstleistungen oder direkte und indirekte Kosten von dieser Garantie abgedeckt. Insbesondere deckt die Garantie – insoweit auf das jeweilige Kverneland Group-Produkt anwendbar nicht ab:

a) Schäden, die durch unsachgemäße Lagerungsbedingungen entgegen den Angaben in der Betriebsanleitung verursacht wurden;

b) Schäden, die durch eine unsachgemäße Verwendung verursacht werden, d.h. eine Verwendung oder Bedienung, die vom vorgesehenen und üblichen Verwendungszweck und von den Spezifikationen und Beschreibungen gemäß den Anweisungen des Herstellers in der Betriebsanleitung oder in öffentlich zugänglichen Kverneland Group-Informationen (z.B. Datenblätter etc.) abweicht;

c) Schäden, die durch die Verwendung von nicht von dem Hersteller oder einer Kverneland Group-Vertriebsgesellschaft autorisierten Originalteilen verursacht wurden;

d) Schäden, die auf üblichem Verschleiß oder Verbrauch beruhen sowie Verschleiß- oder Verbrauchsteile allgemein wie: Streichbleche, Pflugscharen, Mähmesser, Gleitkufen, Keilriemen, Reifen etc.;

e) Schäden durch äußere Ursachen wie Unfälle oder Ereignisse höherer Gewalt wie Naturkatastrophen, (Bürger-) Krieg, Explosion und Feuer;

f) Fehler, die auf mutwillige Beschädigung oder missbräuchliche Verwendung zurückzuführen sind;

g) Schäden, die dadurch entstehen, dass die Kverneland Group-Produkte in Bereichen und unter Bedingungen eingesetzt werden, die dem gewöhnlichen Verwendungszweck und der bestimmungsgemäßen Verwendung zuwiderlaufen und für die Kverneland Group-Produkte schädlich sind, ohne dass die Kverneland Group-Produkte in Abstimmung mit dem Hersteller an die geänderten Bedingungen angepasst werden;

h) Kosten aufgrund Nutzungs- oder Ernteausfalls und von Ernteverzögerungen sowie entgangener Gewinn;

i) Schäden durch Nichtbeachtung der angezeigten Warnhinweise;

j) Schäden durch die Verwendung nicht zertifizierter Software / Softwareanbindungen (TIM = Tractor Implement Management) oder aufgrund von nicht vorgenommenen Updates/Upgrades, soweit der Endkunde auf die Notwendigkeit hingewiesen worden ist;

k) Schäden aufgrund falschen oder unsachgemäßen nachträglichen Einbaus von Fremdteilen / Anbaugeräten sowie Schäden, die durch die Verwendung von ungeeigneten, nicht von dem Hersteller oder einer Kverneland Group-Vertriebsgesellschaft zugelassenen Anbaugeräten verursacht werden;

l) Reparaturen und Kosten für Schäden an anderen Produkten / Eigentum Dritter, die durch das Kverneland Group-Produkt verursacht wurden;

m) Transportkosten für das Kverneland Group-Produkt;

n) Schäden, die durch Änderungen, Einstellungen oder Reparaturen an dem Kverneland Group-Endprodukt verursacht wurden, es sei denn, die Änderungen, Einstellungen oder Reparaturen wurden von dem Hersteller, einer Kverneland Group-Vertriebsgesellschaft oder von Personen durchgeführt, die vom Hersteller oder von einer Kverneland Group-Vertriebsgesellschaft autorisiert wurden;

o) Schäden, die durch Nichtbeachtung der vom Hersteller oder einer Kverneland Group-Vertriebsgesellschaft zur Verfügung gestellten Sicherheitshinweise entstehen;

p) Kosten für regelmäßige Kontrollen, Wartung, Reparaturen und Überholungen aufgrund von normalem Verschleiß;

q) Kosten für Miet- oder Ersatzgeräte während der Reparatur oder Nichtverfügbarkeit im Rahmen eines Garantiefalls;

r) Eingriffe am Kverneland Group-Produkt durch Personen, die dazu weder vom Hersteller noch von einer Kverneland Group-Vertriebsgesellschaft autorisiert oder bevollmächtigt wurden. Zur Klarstellung: Die Garantie ist auf Kostenersatz, Reparatur und Ersatz gemäß den vorgenannten Bestimmungen beschränkt. Die Garantie umfasst sonstige Ansprüche wie bspw. Schadensersatzansprüche gegen den Hersteller nicht.

VI. Voraussetzungen für die Inanspruchnahme der Garantie

Sämtliche Leistungen des Herstellers im Rahmen dieser Garantie unterliegen den nachfolgenden Anforderungen.

1. Wesentliche Voraussetzungen für die Inanspruchnahme der Garantie:

a) Die Garantie gilt nur, wenn die Inbetriebnahme des Kverneland Group-Endprodukts bzw. die Nutzungseinweisung durch oder zumindest in Abstimmung mit einem Kverneland Group-Vertragshändler durchgeführt wurde.

b) Die Garantie gilt nur, wenn die Instandhaltungsvorschriften und planmäßige(n) Wartung(en), wie in der Betriebsanleitung angegeben, von dem Hersteller, einer Kverneland Group-Vertriebsgesellschaft oder einem Kverneland Group-Vertragshändler und in Übereinstimmung mit den in der Betriebsanleitung genannten Anweisungen und Informationen zu den Inspektionsanforderungen durchgeführt wird/werden.

c) Die Garantie gilt nur, wenn die Seriennummer des Kverneland Group-Endproduktes nicht entfernt oder unkenntlich gemacht wurde. d) Die Garantie gilt nur, wenn die vom Hersteller vorgeschriebene(n) Modifikation(en) an den betreffenden Kverneland Group-Produkten zur Gewährleistung ihrer sicheren und einwandfreien Funktionsfähigkeit durchgeführt wurden. Die

vertraglichen oder gesetzlichen Rechte des Endkunden gegenüber dem Kverneland Group-Vertragshändler, der sein Vertragspartner ist, werden durch diese Garantiebedingungen nicht berührt. Auch etwaige gesetzliche Rechte des Endkunden gegenüber dem Hersteller werden durch die Garantie weder beschränkt noch ersetzt. Das betrifft insbesondere zwingende gesetzliche Haftungsvorschriften nach dem Produkthaftungsgesetz oder eine etwaige deliktische Haftung des Herstellers.

2. Formale Voraussetzungen für die Inanspruchnahme der Garantie und Abwicklung eines Garantieanspruchs:

a) Die Anmeldung eines Garantiefalls erfolgt gegenüber einem Kverneland Group-Vertragshändler. Endkunden können Kverneland Group-Vertragshändler in räumlicher Nähe zu ihrem Sitz / ihrer Niederlassung über den die sogenannte Händlersuche unter bestimmen:



Kverneland

<https://www.kverneland.de/Ueber-uns/Kontakt/Haendlersuche>



Vicon

<https://de.vicon.eu/Ueber-uns/Kontakt/Haendlersuche>



Kubota

<https://kdg.kubota-eu.com/service-und-support-de/handler-finden/>

Soweit mit dem Hersteller oder einer Kverneland Group-Vertriebsgesellschaft nicht ausdrücklich etwas Abweichendes vereinbart wird, ist eine direkte Geltendmachung eines Garantieanspruchs bei dem Hersteller oder einer Kverneland Group-Vertriebsgesellschaft nicht möglich. Der Kverneland Group-Vertragshändler wird den Garantiefall prüfen und die Garantieleistungen nach Bestätigung des Vorliegens eines Garantiefalls ausführen. Die Letztentscheidung über die Berechtigung des geltend gemachten Garantiefalls dem Grunde und der Höhe nach trifft diejenige Kverneland Group-Vertriebsgesellschaft, mit der der von dem Endkunden in Anspruch genommene Kverneland Group-Vertragshändler in einer Geschäftsbeziehung steht. Ist die Kverneland Group International GmbH als Kverneland Group-Vertriebsgesellschaft Vertragspartner des Kverneland Group-Vertragshändlers, gegen den der Endkunde seinen Anspruch richtet, so wird die Letztentscheidung durch den jeweiligen Hersteller getroffen.

b) Der im Rahmen der Garantie geltend gemachte Mangel muss innerhalb der Garantiefrist gemäß den Regelungen in Ziffer III.3, Ziffer III.5, Ziffer III.6 und Ziffer IV. aufgetreten sein.

c) Zudem muss ein Garantieanspruch innerhalb einer Ausschlussfrist von 30 Tagen nach Auftreten des Mangels bzw. der Situation, die zu einem Garantieanspruch führen könnte, innerhalb der Garantiefrist gemäß Ziffer III. und Ziffer IV. bei einem Kverneland Group-Vertragshändler eingereicht werden.

d) Die Originalrechnung des Kverneland Group-Vertragshändlers, des Händlers einer produzierenden Gesellschaft der Kverneland Group oder des Großhändlers, der Vertragspartner des Endkunden ist, mit dem Kaufdatum des/der betroffenen Kverneland Produkts/Produkte sowie Fotos des jeweiligen Mangels müssen dem jeweiligen Kverneland Group-Vertragshändler vorgelegt werden. Auch bei Kauf von Originalteilen bei einem Händler

einer produzierenden Gesellschaft der Kverneland Group, oder bei einem Händler einer Kverneland Group-Vertriebsgesellschaft nur für Ersatzteile oder einem Großhändler muss die Rechnungsnummer aufgeführt werden.

e) Die Anmeldung des Garantieanspruchs muss per Telefon oder per E-Mail bei dem jeweiligen Kverneland Group-Vertragshändler erfolgen.

f) Alle Dokumente, die belegen, dass die regelmäßigen Kontrollen, Wartung und Reparaturen aufgrund von normalem Verschleiß gemäß den Vorgaben in der Betriebsanleitung durchgeführt wurden, müssen dem jeweiligen Kverneland Group-Vertragshändler zur Verfügung gestellt werden.

g) Nach Anzeige des garantispflichtigen Mangels sind die Endkunden ohne Zustimmung des Herstellers, einer Kverneland Group-Vertriebsgesellschaft oder eines Kverneland Group-Vertragshändlers nicht berechtigt, das Kverneland Group-Produkt weiter zu nutzen oder den Mangel selbst oder mit Hilfe Dritter zu beheben.

¹ Die konkreten produzierenden Gesellschaften sind abhängig von dem jeweiligen Kverneland Group-Produkt. Eine Auflistung der herstellenden Gesellschaften der Kverneland Group finden Sie in der diesen Garantiebedingungen beigefügten Anlage.

ANLAGE: GARANTIEBEDINGUNGEN

ANHANG

I. Produzierende Kverneland Group-Gesellschaften

Kverneland Group Klepp Norway AS

Plogfabrikkvegen 1
4353 Klepp stasjon
Norwegen

Kverneland Group Kerteminde A/S

Taarupstrandvej 25
5300 Kerteminde
Dänemark

Kverneland Group Soest GmbH

Coesterweg 42
59494 Soest
Deutschland

Kverneland Group Ravenna Srl

Via Alcide De Gasperi, 34
48026 RUSSI (RA)
Italien

Kverneland Group Les Landes-Genusson S.A.S.

9, Rue du Poitou
85130 Les Landes-Genusson
Frankreich

Kverneland Group Mechatronics BV

Hoofdweg 1278
2153 LR Nieuw-Vennep
Niederlande

Kverneland Group Nieuw-Vennep B.V.

Hoofdweg 1278
2153 LR Nieuw-Vennep
Niederlande

Kverneland Group Manufacturing Lipetsk

398048 Russian Federation, Lipetsk
Zadorozhnaya Ulitsa, 24
Russland

ROC Srl

Via delle Industrie, 2 ++
47824 Poggio Torriana (RN)
Italien

Kverneland Group Metz S.A.S

17 rue des Terres Rouges
57100 Thionville
Frankreich

II. Kverneland Group-Vertriebsgesellschaften

Kverneland Group France

275 Allée du Ruet
45760 Marigny-les-Usages
Frankreich

Kverneland Group International GmbH

Coesterweg 45-A
59494 Soest
Deutschland

Kverneland Group Deutschland GmbH

Coesterweg 25
59494 Soest
Deutschland

Kverneland Group Polska sp.zo.o.

Kreta 87
87-100 Torun
Polen

Kverneland Group UK Ltd.

Walkers Lane, Lea Green
St. Helens - Merseyside WA9 4AF
UK

Kverneland Group Hungária Kft

Karinthy u.63
5008 Szolnok
Ungarn

Kverneland Group Benelux B.V.

De Dommel 40
8253 PL Dronten
Niederlande

Essenestraat 18a

1740 Ternat
Belgien

Kverneland Group CIS LLC

st. Novodmitrovskaya 2
Bld. 2, Floor 15, Office 1501
127015 Moscow
Russland

Kverneland Group Sverige AB

Skalles Väg 1, Norrköping
605 97
Schweden

Kverneland Group Czech s.r.o.

Kostalkova 1527
266 01 Beroun
Tschechische Republik

Kverneland Group Danmark AS

Taarupstrandvej 25
5300 Kerteminde
Dänemark

Kverneland Group Italia srl

Via Dell'Industria, 22/A
46043 Castiglione Delle Stiviere - MN
Italien

Kverneland Group Ibérica, S.A.

Zona Franca Sector C - Calle F. No. 28
08040 Barcelona
Spanien

Kverneland Group Ireland Ltd.

Hebron Industrial Estate
Kilkenny
Irland

MÄHWERKE | DM + DMC

ANHANG

Scheibenmähwerke mit Stahlfingeraufbereiter DMC6024T / DMC6028T / DMC6032T

Produktvorteile

- Flacher Mähbalken einer herausragende Mähqualität
- Einzigartig: 2,84 m Arbeitsbreite mit acht Mähscheiben
- Direktantrieb in die 1. Mähscheibe, d.h. kein Innenschuh - kein Futterstau
- 3 Mähklingen pro Mähteller bewirken durch erhöhte Schnittfrequenz ein optimales Mähbild
- Mittenaufhängung für optimale Bodenanpassung
- Integrierter Hochleistungs-Aufbereiter für effektive Trocknungsbeschleunigung
- Breitverteilhaube zum Breitschütten auf die volle Mähbreite serienmäßig
- Geschweißter Mähbalken
- DMC6000T - SemiSwing Stahlfingeraufbereiter



Basis Lieferumfang

- 3 Mähklingen pro Scheibe
- Stützfuß
- Dreipunkt (Kat. II / III)
- Breitverteilhaube mit zentral einstellbaren Leitblechen
- Bodendruckentlastung über Feder
- Aufbereiterdrehzahl 900 oder 600 U/min. Wechsel der Riemenscheiben
- 540 bzw. 1000 U/min durch Drehen des Getriebes möglich

Technische Daten

	DMC6024T	DMC6028T	DMC6032T
Arbeitsbreite	2,42 m	2,84 m	3,18 m
Anzahl Mähscheiben	6	8	8
Gewicht	905 kg	1.276 kg	1.090 kg
Zapfwellendrehzahl	540/1.000 U/min	540/1.000 U/min	540/1.000 U/min
Leistungsbedarf	50 kW	55 kW	66 kW
Schwadbreite	1,20-2,20 m	1,20-2,60 m	1,20-3,00 m
Transportstellung	seitl. Hydr	seitl. Hydr	seitl. Hydr
Schnitthöhenverstellung	über Oberlenker	über Oberlenker	über Oberlenker
Hydraulikanschluss	1 x dw	1 x dw	1 x dw
Montage	4 h	4 h	4 h
Verpackung	im Verschlag	im Verschlag	im Verschlag

Scheibenmähwerke mit Aufbereiter	Ordercode	EUR o. MwSt.
DMC6024T (Stahlfingeraufbereiter)	A158660933	16.161,00
DMC6024T (Stahlfingeraufbereiter & Klingenschnellwechsel)	A158661133	16.597,00
DMC6028T (Stahlfingeraufbereiter)	A158661233	17.022,00
DMC6028T (Stahlfingeraufbereiter & Klingenschnellwechsel)	A158661333	17.586,00
DMC6032T (Stahlfingeraufbereiter)	A158661433	19.176,00
DMC6032T (Stahlfingeraufbereiter & Klingenschnellwechsel)	A158661533	19.775,00

Verpackung / Montage

Verpackungs-, Verlade- und Frachtanteil	360,00
---	--------

Zubehör lose beige packt	Ordercode	EUR o. MwSt.
DMC6024T / DMC6028T / DMC6032T		
Hochschnittkufen (20 mm) 1 Satz = 2 Stück // 1 Satz für 6-8 Mähscheiben / 2 Sätze für 9-10 Mähscheiben / 4 Sätze für 16-20 Mähscheiben	KT55482000	223,00
Hochschnittkufen (40 mm) 1 Satz = 2 Stück // 1 Satz für 6-8 Mähscheiben / 2 Sätze für 9-10 Mähscheiben / 4 Sätze für 16-20 Mähscheiben	KT55484000	240,00
Beleuchtung	KT96272000	329,00
Tiefenbegrenzungskette	KT91631000	92,00
Hydraulische Mähbalkenentlastung mit mechanischer Anzeige - von der Schlepperkabine einstellbar. (1 x DW zusätzlich erforderlich)	A132634331	714,00
Vertikale Abstellvorrichtung	A151338230	1.347,00
DMC6024T		
Förderflügel zur Verbesserung des Futtertransportes zum Aufbereiter (bei speziellen Einsatzverhältnissen)	KT91843000	127,00
DMC6028T / DMC632T		
Förderflügel zur Verbesserung des Futtertransportes zum Aufbereiter (bei speziellen Einsatzverhältnissen)	KT90282000	190,00

MÄHWERKE | DM + DMC

ANHANG

Butterfly Scheibenmähwerk mit Stahlfingeraufbereiter DMC6087T (ohne Frontmähwerk)

Produktvorteile

- DMC6087T mit 8,40 bzw. 8,70 m Arbeitsbreite
- Flacher Mähbalken eine herausragende Mähqualität
- Grundsätzlich gegenläufige Mähscheiben, d.h. kein Innenschuh - kein Futterstau
- 3 Mähklingen pro Mähteller bewirken durch erhöhte Schnittfrequenz ein optimales Mähbild
- Mittenaufhängung für optimale Bodenanpassung
- Geschweißter Mähbalken
- Integrierter Hochleistungs-Aufbereiter für effektive Trockungsbeschleunigung
- Aufbereiter mit SemiSwing Stahlfingeraufbereiter
- Breitverteilhaube zum Breitreuen auf die volle Arbeitsbreite serienmäßig



Basis Lieferumfang

- 3 Klingen pro Mähteller
- Beleuchtung und Warntafeln
- Dreipunkt (Kat. II / III)
- Bodendruckentlastung einstellbar
- Ohne Frontmähwerk
- SemiSwing Stahlfingeraufbereiter
- Aufbereiterdrehzahl 900 oder 600 U/min durch Wechsel der Riemenscheiben

Technische Daten

	DMC6087T
Anbau	Dreipunkt
Anzahl Mähscheiben	2 x 8
Arbeitsbreite	8,40 / 8,70 m
Gewicht	2.129 kg
Zapfwellendrehzahl	1.000 U/min
Leistungsbedarf	125 KW
Schnitthöhenverstellung	über Oberlenker
Transportbreite	3,00 m
Transporthöhe	3,98 m
Hydraulikanschluss	1 x dw
Montage	8 h
Verpackung	3 Einheiten

Scheibenmähwerke	Ordercode	EUR o. MwSt.
DMC6087T (Stahlfingeraufbereiter)	A158661633	48.101,00
DMC6087T (Stahlfingeraufbereiter & Klingenschnellwechsel)	A158661733	49.199,00

Verpackung / Montage

Verpackungs-, Verlade- und Frachtanteil	610,00
Ersteinsatz	460,00
Zu Beachten	Mäheinheiten und Hauptrahmen werden einzeln ab Werk geliefert

Zubehör lose beige packt	Ordercode	EUR o. MwSt.
DMC6087T		
Hochschnittkufen (20 mm) 1 Satz = 2 Stück // 1 Satz für 6-8 Mähscheiben / 2 Sätze für 9-10 Mähscheiben / 4 Sätze für 16-20 Mähscheiben	KT55482000	223,00
Hochschnittkufen (40 mm) 1 Satz = 2 Stück // 1 Satz für 6-8 Mähscheiben / 2 Sätze für 9-10 Mähscheiben / 4 Sätze für 16-20 Mähscheiben	KT55484000	240,00
Tiefenbegrenzungsketten	KT92343000	186,00
Halmteiler rechts & links	KT38521100	268,00
Fördertrommeln für aggressiven Futtertransport (2 Stück für 8 Mähscheiben)	A132262730	148,00
Hydraulische Mähbalkenentlastung mit mechanischer Anzeige - von der Schlepperkabine einstellbar. (1 x DW zusätzlich erforderlich)	A132674230	1.887,00
Einzelaushub der Mäheinheiten über Vorwahlschaltung	A132961830	896,00

MULCHER | SE

ANHANG

Kubota SE9000

Produktvorteile

- Ausgelegt für Traktoren bis 260 PS Antriebsleistung
- Konzipiert für das Mulchen von Getreide- und Maisstoppeln sowie die schlagkräftige Pflege von Weide- und Brachland
- Der hocheffiziente Rotor mit einem Schneiddurchmesser von 540 mm und bis zu 160 Schlegeln wird eine exzellente Zerkleinerung der Pflanzen- und Ernterückstände sichergestellt
- Das Ölbadgetriebe mit Freilauf schützt den Rotor vor abruptem Abbremsen und schont das Getriebe und den Traktor
- Der automatische Riemenspanner hält die 5 Hochleistungs-V-Keilriemen Keilriemen unter allen Bedingungen sicher auf Spannung
- Zur einfachen Wartung und besseren Zugänglichkeit können die Mulcherhauben geöffnet werden
- Robuste Pendelschutzklappen schützen vor Steinschlag und sonstigen Fremdkörpern
- Wahlweise sorgen eine Stützwalze mit 245 mm Durchmesser oder 4 schwenkbare Stützräder für eine sichere Tiefenführung.

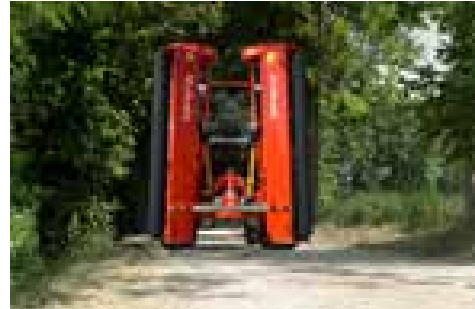

Basis Lieferumfang

- | | |
|---|---|
| - Getriebe mit integriertem Freilauf, 1000 U/min. | - 2 x geschraubte Gegenschneide |
| - Walterscheid Gelenkwelle | - Gleitkufen inkl. geschraubtem Verschleißblech |
| - 2 x 5 Hochleistungs-V-Keilriemen | - Hydraulische Transportklappung |
| - Automatischer Riemenspanner | - Hydraulische Transportverriegelung |

Technische Daten

	SE9560	SE9640
Arbeitsbreite	560 cm	640 cm
Transportbreite	< 300 cm	< 300 cm
Gewicht	2.400 kg	2.850 kg
Leistungsbedarf	bis 260 PS	bis 260 PS
Zapfwellendrehzahl	1.000 U/min	1.000 U/min
Rotorgeschwindigkeit	1.850 U/min	1.850 U/min
Messergeschwindigkeit	62 m/s	62 m/s
Nachlaufwalze Ø	245 mm	245 mm
	Option	Option
Tiefenführungsräder	10/8.8x12.8	10/8.8x12.8
	Option	Option
Gleitkufen	Serie	Serie

Mulcher	Ordercode	EUR o. MwSt.
SE9560 mit Hammerschlegeln	A137120333	28.835,00
SE9560 mit Universalschlegeln	A137120233	29.022,00
SE9640 mit Hammerschlegeln	A137120533	30.500,00
SE9640 mit Universalschlegeln	A137120433	30.867,00

Verpackung / Montage

Verpackungs-, Verlade- und Frachtanteil	610,00
---	--------

Erforderliches Zubehör	Ordercode	EUR o. MwSt.
SE9560		
Tiefenführungsräder 10/8.0x12.8	A137120130	3.070,00
Stützwalze 5,60 m	A137326130	1.770,00
SE9640		
Tiefenführungsräder 10/8.0x12.8	A137144530	3.070,00
Stützwalze 6,40 m	A137326230	1.961,00
Zubehör werkseitig montiert	Ordercode	EUR o. MwSt.
SE9560		
Geschraubtes Verschleißblech 5,60 m	A137119730	506,00
SE9640		
Geschraubtes Verschleißblech 6,40 m	A137119830	578,00
Zubehör lose beige packt	Ordercode	EUR o. MwSt.
Beleuchtung	A137119930	376,00
Mechanischer Betriebsstundenzähler	A137120030	193,00
SE9560		
2. Gegenschneide 5,60	A137119530	310,00
SE9640		
2. Gegenschneide 6,40 m	A137119630	339,00



KVERNELAND GROUP DEUTSCHLAND GmbH

Coesterweg 25, 59494 Soest
Telefon: 02921/3699-0, Fax: 02921/3699-408